第90回

泰星誌上・ネット オークション

※落札手数料10%

NGC® PMG® ASG® CGC CARDS™

CCG東京支社、
2024年に開設。
詳細はこちら：

大切なコイン、紙幣、切手、トレカは専門家にお任せください。

コインの
真贋鑑定、状態評価、
ホルダー封入
NGCcoin.hk

紙幣の
真贋鑑定、状態評価、
ホルダー封入
PMGnotes.hk

切手の
真贋鑑定、状態評価、
ホルダー封入
ASGstamps.hk

トレカ
真贋鑑定、状態評価、
ホルダー封入
CGCcards.hk

CERTIFIED COLLECTIBLES GROUP®

お問い合わせはCCG香港支社へ。
+852 2115 3639
Service@CollectiblesGroup.hk

CCG Hong Kong

ご案内

必ずご一読ください

入札される方は「競売に関する規程ならびに条件」をご理解したものと見做します。
「お客様の個人情報の取扱いについて」をよくお読みいただき、ご同意の上、ご参加ください。

1. 下見（予約制）
   2025年2月10日（月）～2月18日（火）10：00～17：00（土日祝除く）泰星コインショップ（八丁堀）
   ※下見をご希望の方はあらかじめご連絡のうえご来店ください。

2. 入札締切日
   郵便・FAX・Eメール　　2月19日（水）必着
   ネットオークション締切　　2月24日（月）20：00（全ロット同時）
   https://auctions.taiseicoins.com
   ※終了10分前に入札があった場合は自動延長となり、残り時間10分にリセットされます。
   自動延長後新たな入札が無ければその時点での落札となります。

3. 価格
   表示されている金額は最低入札価格です。
   詳しくは「競売に関する規程ならびに条件」第2項をご確認ください。

4. 競売の値幅
   競売の値幅は下記の通りとします。（ご入札金額が刻みと違う場合、端数は切り捨て処理となります。）
   - **入札価格￥5,000未満は　　￥500刻み。**
   - **入札価格￥5,000～￥1,000,000未満は　　￥1,000刻み。**
   - **入札価格￥1,000,000以上は　　￥10,000刻み。**

5. お支払い・落札品受け渡し
   オークション終了後、落札された方に落札通知書兼振込票を発送いたします。
   落札品の支払いは日本円建にて請求いたします。

   1）落札金額
   2）落札金額に対する手数料10%
   3）上記手数料にかかる消費税10%
   4）送料700円（国内/但し、離島の場合は1,800円）
   を加算した額がご請求額となります。
   ※つまり、落札金額＋落札金額の11%＋送料

【計算例】		
	1）落札金額	10,000円
	2）手数料10%	1,000円
	3）手数料（10%）にかかる消費税10%	100円
	4）送料（国内）	700円
	合計金額	**11,800**円

   ※海外への発送をご希望の場合は送料（保険料込）7,000円（但し、地域により10,000円となる場合がございます。
   又、500万円を超える商品につきましては特別便を使用いたします。この場合実費を請求させていただきます。）

   落札通知書受取後7営業日以内にご送金ください。商品は入金確認後7営業日以内に発送いたします。商品の店頭受取をご希望の方は、落札通知書受取後7営業日以内にフリーダイヤル0120-94-8650にお電話いただいてからご来店ください。事前のお電話がない場合、お受け渡しができない場合がございます。商品代金お支払い済みで店頭受取ご希望の場合、入金確認後7営業日を過ぎましたら『着払い』にて商品を発送いたします。予めご了承ください。
   店頭での商品お受け取りの際には、本人確認書類が必要となります。お支払い合計額が200万円（税込）を超える場合は指定口座への銀行振込のみとさせていただきます。現金決済は200万円以下（税込）の場合のみ承ります。

6. お客様都合でのキャンセルは、いかなる場合も承っておりません。
   落札後の不当なキャンセルは、出品者に多大なご迷惑が掛かるため、今後の入札をお断りする場合がございます。また、落札品に対する異議は、現品受領後1週間以内に限り受け付けいたします。
   返品、キャンセルに関する詳細は「競売に関する規程ならびに条件」をご確認ください。

≪お客様の個人情報の取扱いについて≫

泰星コイン株式会社（以下、当社という）が取得させていただきました個人情報は、当社の「個人情報保護規程」に基づき適切に管理させていただきます。当社における個人情報の取扱いは、下記のとおりとさせていただきますので、内容を予めご同意いただいた上で、ご提供いただきますようお願いいたします。

1.お客様から取得させていただいた個人情報の管理は、個人情報保護管理者が担当いたします。
2.お客様から取得させていただいた個人情報は、商品発送や、商品のご案内及び販促（ダイレクトメール）の目的に利用させていただきます。ダイレクトメール等の送付を希望されない方は、下記連絡先までご連絡ください。
3.お客様から取得させていただいた個人情報は、当社と秘密保持契約を締結している業務委託会社に対して、お客様に明示した利用目的の達成に必要な範囲で個人情報の取扱を預託することがあります。（商品及びダイレクトメール等を届けるための宅配業者及び郵便事業会社、宛名ラベルの印刷会社、クレジットカードによるお支払を希望されたカード会社、商品代金未払いの場合の回収委託会社など）
4.Cookieに記録された情報（Google等のサイト上で収集される、過去のアクセス情報や利用状況に関するもの。お客さまの氏名、e-mailアドレス、電話番号、住所などを特定する情報は含まれませんので利用者個人の識別はできません）をもとに、第三者配信事業者によりオンライン広告でのリマーケティングを行います。広告の無効化をご希望の場合はパソコンに保存されているCookieを削除してください。以降、お客様に対して当広告は無効化されますが、当該サイトへ訪問した場合は、Cookieが再度有効化となる場合があります。
5.お客様から取得させて頂いた個人情報は、以下のいずれかに該当する場合を除き、第三者に提供・開示等をすることはありません。
①お客様の事前の同意・承諾を得た場合
②クレジットカード会社よりカード不正利用の調査のための照会があった場合
③法令に基づく場合
④人の生命、身体又は財産の保護のために必要であって、お客様の同意を得ることが困難な場合
⑤公衆衛生の向上又は児童の健全な育成の推進のために特に必要がある場合であって、本人の同意を得ることが困難であるとき
⑥国の機関若しくは地方公共団体又はその委託を受けた者が法令の定める事務を遂行することに対して協力する必要がある場合であって、本人の同意を得ることによって当該事務の遂行に支障を及ぼすおそれがあるとき
6.当社へ対して個人情報を提供されることは任意ですが、記入漏れがあった場合は、商品やダイレクトメール等が届かない場合があります。
7.お客様から取得させていただいた個人情報に関して、利用目的の通知、開示、開示の結果が事実でない場合の訂正・追加又は削除、利用の停止・消去又は第三者への提供の停止を希望される場合は、個人情報相談窓口まで、ご連絡願います。
8.尚、詳細につきましては、当社店頭の掲示、又はホームページ（www.taiseicoins.com）をご覧ください。

【個人情報相談窓口】
電　話：03-6735-2113　FAX：03-6735-2108
（土日、祝日及び当社が定めた休業日を除く月～金／9：00～17：00）
住　所：〒104-0032 東京都中央区八丁堀4-9-4 西野金陵ビル1F
E-Mail：auction@taiseicoins.com
個人情報保護管理者：管理ユニット長　個人情報相談対応窓口：オークション課

【LOT.1 から LOT.43】これら出品物には、一部複数の方の鑑定に真贋の意見が分かれる品がございますので、ご自身の判断と責任でご入札くださいますようお願い申し上げます。（返品不可）

古代中国 / Ancient China

1

2

1.	古文銭-秦 始皇帝 半両銭（銅）BC221 11.08g 34.00mm	美	￥ 3,000
2.	古文銭-秦 始皇帝 半両銭（銅）11.13g 34.00mm	美	￥ 3,000

中国 / China

3

4

3.	元 龍鳳通寶 元末 7.77g 32.00mm	美	￥ 4,000
4.	絵銭（銅）興朝通寶 背壹分 49.00mm	普	￥ 3,000

5

5.	清朝 戸部宝泉局 咸豊帝（1851～61年）咸豊元寶 当千 ファンタジー（参考品）Fantasy 68.30g 62.50mm	美	￥ 5,000

※ケース・紙幣は全て縮小図となります。

6

7

8

6. 大清帝国 大清銀幣 壹圓(1ドル)銀貨 宣統3年(1911年) Y31
26.90g .900 38.40mm PCGS Genuine Cleaned-AU Detail 美 ¥ **5,000**

7. 直隷省 北洋造 光緒元寶 七錢二分(1ドル)銀貨 光緒34年(1908年) Y73.2
26.70g .900 38.60mm トーン PCGS XF40 美 ¥ **8,000**

8. 直隷省 北洋造 光緒元寶 七錢二分(1ドル)銀貨 38.90mm 極美 ¥ **15,000**

9

9. 湖南省 国旗・軍旗 20文(キャッシュ)銅貨8枚揃 年号なし(1919年) Y400 32.00mm 普 ¥ **2,000**

10

11

10. 湖北省 光緒元寶 七錢二分(1ドル)銀貨 年号なし(1895～1907年) Y127.1
26.70g .900 39.00mm 変色あり 美 ¥ **3,000**

11. 湖北省 宣統元寶 七錢二分(1ドル)銀貨 年号なし(1909～11年) Y131
27.00g .900 39.00mm 一部着色・チョップあり トーン PCGS Genuine Chop Mark-XF Detail 普 ¥ **3,000**

12

15

16

12. 甘粛省 100文(キャッシュ)銅貨 民国15年(1926年) Y409 39.00mm 普／美 ¥ **3,000**

13. 江南省 光緒元寶 一銭四分四厘(20セント)銀貨 庚子(1900年) Y142a.4
5.30g .820 24.00mm トーン PCGS Genuine Cleaned-AU Detail 極美 ¥ **3,000**

14. 江南省 光緒元寶 一銭四分四厘(20セント)銀貨 辛丑(1901年) Y143a.7
5.30g .820 24.00mm トーン チョップあり PCGS Genuine Chop Mark-XF Detail 美 ¥ **2,000**

15. 江南省 光緒元寶 七銭二分(1ドル)銀貨 甲辰(1904年) Y145a.12
26.70g .900 39.00mm NGC AU DETAILS REV CLEANED 美／極美 ¥ **10,000**

16. 江南省 光緒元寶 七銭二分(1ドル)銀貨 トーン チョップあり PCGS Genuine Chop Mark-VF Detail 普 ¥ **3,000**

17

18

17. 河南省 50文(キャッシュ)銅貨 民国20年(1931年) Y397 36.00mm 普／美 ¥ **8,000**

18. 江蘇省 光緒元寶 20文(キャッシュ)銅貨 年号なし(1902年頃) Y163 33.00mm 極美 ¥ **8,000**

19

20

21

19. 広東省 光緒通寶 1文(キャッシュ)黄銅貨 年号なし(1890～1908年) Y190
2.70g 24.00mm 変色あり NGC MS63 極美／未 ¥ **3,000**

20. 広東省 宣統元寶 七銭二分(1ドル)銀貨 年号なし(1909～11年) Y206
27.00g .900 39.00mm NGC AU58 極美＋ ¥ **15,000**

21. 広東省 孫文 20セント銀貨 民国18年(1929年) Y426
5.30g 23.30mm トーン PCGS MS62 極美／未 ¥ **3,000**

※ケース・紙幣は全て縮小図となります。

22

23

24
真贋不明。
スラブには入っていません。

22. 新疆省 光緒銀圓 喀造 伍錢(5ミスカル)銀貨 1903年 Y19a.1
17.20g 31.00mm NGC UNC DETAILS CLEANED 極美 ¥ **5,000**

23. 新疆省 餉銀 龍図 五錢(5ミスカル)銀貨 年号なし(1905年) Y6
17.90g 33.85mm 美 ¥ **5,000**

24. 新疆省 大清銀幣 喀什 五錢(5ミスカル)銀貨 1907年 Y25.1
17.20g 32.50mm NGC ALTERED SURFACE 美 ¥ **2,000**

25

26
真贋不明。
スラブには入っていません。

25. 新疆省 大清銀幣 喀什 五錢(5ミスカル)銀貨 1907年 Y25.9
17.20g 32.90mm 変色あり NGC VF DETAILS ENV.DAMAGE,CLEANED 普／美 ¥ **4,000**

26. 新疆省 大清銀幣 喀什 五錢(5ミスカル)銀貨 1908年 Y25.1
17.66g 32.40mm 変色あり NGC ALTERED SURFACE 普／美 ¥ **3,000**

27

28

27. 新疆省 餉銀 一両(テール)銀貨 年号なし(1910年) Y7
35.50g 39.50mm 変色あり NGC XF DETAILS CLEANED 美／極美 ¥ **50,000**

28. 新疆省 餉銀 一両(テール)銀貨 トーン NGC AU DETAILS STAINED 極美 ¥ **60,000**

29

30

29. 新疆省 喀什餉銀 五錢(5ミスカル)銀貨 1911年 Y31
17.20g 32.65mm 変色あり　NGC XF DETAILS CLEANED 美　¥ **5,000**

30. 新疆省 1両(テール)銀貨 民国6年(1917年) Y45.1
35.00g 39.30mm　NGC AU DETAILS STAINED 美／極美　¥ **20,000**

31

32

31. 新疆省 壹圓(1ドル)銀貨 民国38年(1949年) Y46.2 38.60mm　NGC AU DETAILS CLEANED 美／極美　¥ **10,000**

32. 新疆省 壹圓(1ドル)銀貨 民国38年(1949年) Y46.5 38.60mm　NGC AU DETAILS CLEANED 美　¥ **8,000**

33　34　35

33. 四川省 光緒元寶 七錢二分(1ドル)銀貨 年号なし(1901～08年) Y238 26.80g .900 39.00mm　美　¥ **3,000**

34. 四川銀幣 壹圓(1ドル)銀貨 民国元年(1912年) Y456
25.60g 39.10mm トーン　NGC AU DETAILS CLEANED 美／極美　¥ **10,000**

35. 四川銀幣 壹圓(1ドル)銀貨　NGC AU DETAILS CLEANED 美／極美　¥ **10,000**

36

37

36.	四川省 100文（キャッシュ）銅貨3枚揃 民国3年（1914年） Y450 39.00mm	普	￥ **3,000**
37.	四川省 馬蘭幣 銅貨 年号なし ファンタジー（参考品） Fantasy 7.81g 28.00mm	美	￥ **3,000**

39

40

38.	雲南省 光緒元寶 三銭六分（50セント）銀貨 年号なし（1908年） Y253 13.20g .800 33.00mm	PCGS Genuine Harshly Cleaned-XF Detail 美／極美	￥ **3,000**
39.	中華民国 袁世凱 壹圓（1ドル）銀貨 民国3年（1914年） Y329 26.40g .890 39.00mm トーン	NGC MS62 極美／未	￥ **15,000**
40.	中華民国 孫逸山 ジャンク 壹圓（1ドル）銀貨 民国23年（1934年） Y345 26.73g .900 39.00mm	極美／未	￥ **10,000**

41
※縮小図

41.	各種銅貨30点揃 10文 19枚、20文 9枚、50文 2枚	普～極美／未	￥ **6,000**

①　②　③　④

42

42.　各種銅貨他3種4点揃
①壹分（1セント）銅貨 民国25年（1936年） Y347 25.50mm
②③共通 穴アキ壹分（1セント）青銅貨 民国5年（1916年） Y324 26.00mm
④孫逸山 拾分（10セント）ニッケル貨 民国28年（1939年） Y349 21.00mm　美～極美　¥ **2,000**

台 湾 / Taiwan

43

43.　建国80周年記念 ＜孫文像＞ 50ドル銀貨 民国80年（1991年）
31.14g .999 38.00mm ケース付 保証書番号なし　プルーフ　¥ **2,000**

中 華 人 民 共 和 国 / People's Republic of China

パ ン ダ コ イ ン / Panda Coins

【LOT.44 以降、一部の商品はオリジナルパックに入ったまま撮影されています。】

45

46

47

44.　パンダ図 1/4オンス金貨 1982年 Y41
7.77g .999 22.00mm パンダ金貨初年号 赤サビあり オリジナルパック入　未使用　¥ **80,000**

45.　パンダ図 1/4 オンス金貨 パンダ金貨初年号 赤サビあり　NGC MS68 完全未使用　¥ **80,000**

46.　パンダ救済記念 10元銀貨 1984年 KM87
27.00g .900 38.60mm 10,000枚 曇りあり　NGC PF68 ULTRA CAMEO プルーフ　¥ **20,000**

47.　パンダ図 10元（1/10オンス）金貨 1988年 KM184
3.11g .999 18.00mm 赤サビあり オリジナルパック入　未使用　¥ **30,000**

48

49

50

48. パンダ図 50元(1/2オンス)金貨 1995年 KM718
15.55g .999 27.00mm 11,749枚 オリジナルパック入 未使用 ¥ **500,000**

49. パンダ図 50元(1/2オンス)金貨 1999年(Small Date) KM1220
15.55g .999 27.00mm 4,005枚 オリジナルパック入 未使用 ¥ **180,000**

50. パンダ図 100元(1オンス)金貨 1999年 KM1221 31.10g .999 32.00mm 30,512枚
エッジにアタリあり 未使用 ¥ **350,000**

51

52

51. パンダ図 10元(1オンス)銀貨 2002年 KM1365 31.10g .999 40.00mm オリジナルパック入 未使用 ¥ **2,000**

52. パンダ図 10元(1オンス)銀貨 2003年 KM1466 31.10g .999 40.00mm NGC MS70 完全未使用 ¥ **3,000**

53

54

53. パンダ図 200元(1/2オンス)金貨 2010年 KM1927
15.55g .999 27.00mm 赤サビあり オリジナルパック入 未使用 ¥ **160,000**

54. パンダ図 50元(150g)銀貨 2022年
150.00g .999 70.00mm 60,000枚
ケース付 保証書番号:10095 裏面:変色・ヘアラインあり 極美／未プルーフ ¥ **15,000**

十二支干支動物コイン / Lunar Series

55

56

57

55. 十二支干支動物 寅年虎図 10元銀貨 1986年 KM137
15.00g .900 33.00mm 15,000枚 ケース付 保証書番号:5120 プルーフ ¥ **3,000**

56. 十二支干支動物 卯年兎図 10元銀貨 1987年 KM169
15.00g .900 33.00mm 14,164枚 トーン NGC PF68 ULTRA CAMEO プルーフ ¥ **4,000**

57. 十二支干支動物 卯年兎図 10元銀貨 トーン ケース付 保証書番号:5098 プルーフ ¥ **3,000**

58

59

58. 十二支干支動物 卯年兎図 50元(5オンス)銀貨 1987年 KM170
155.51g .999 70.00mm 4,000枚 トーン ケース付(難あり) 保証書番号:2170 プルーフ ¥ **20,000**

59. 十二支干支動物 卯年兎図 150元金貨 1987年 KM171
8.00g .916 23.00mm 4,784枚 ケース付 保証書番号:2049 プルーフ ¥ **80,000**

60

61

60. 十二支干支動物 辰年龍図 10元銀貨 1988年 KM193
15.00g .900 33.00mm 15,131枚 トーン NGC PF69 ULTRA CAMEO プルーフ ¥ **5,000**

61. 十二支干支動物 巳年蛇図 10元(1オンス)銀貨 1989年 KM232
31.10g .999 32.00mm 6,201枚 トーン NGC PF67 ULTRA CAMEO プルーフ ¥ **3,000**

62

66

62. 十二支干支動物 午年馬図 10元銀貨 1990年 KM282
15.00g .900 33.00mm 15,000枚 曇りあり ケース付 保証書番号:10281 プルーフ ¥ **3,000**

63. 十二支干支動物 午年馬図 10元銀貨 変色あり NGC PF68 ULTRA CAMEO プルーフ ¥ **3,000**

64. 十二支干支動物 午年馬図 10元銀貨 トーン NGC PF68 ULTRA CAMEO プルーフ ¥ **3,000**

65. 十二支干支動物 午年馬図 10元銀貨 トーン NGC PF68 ULTRA CAMEO プルーフ ¥ **3,000**

66. 十二支干支動物 午年馬図 10元(1オンス)銀貨 1990年 KM283
31.10g .999 32.00mm 12,000枚 トーン NGC PF68 ULTRA CAMEO プルーフ ¥ **4,000**

67. 十二支干支動物 午年馬図 10元(1オンス)銀貨 トーン NGC PF68 ULTRA CAMEO プルーフ ¥ **4,000**

68. 十二支干支動物 午年馬図 10元(1オンス)銀貨 トーン NGC PF66 ULTRA CAMEO プルーフ ¥ **3,000**

69

70

69. 十二支干支動物 申年猿図 10元銀貨 1992年 KM427
15.00g .900 33.00mm 10,000枚 トーン オリジナルパック入 ケース付 保証書番号:9917 プルーフ ¥ **3,000**

70. 十二支干支動物 戌年犬図 10元(花形)銀貨 1994年 KM642
20.75g .900 36.00mm 6,800枚 トーン NGC PF69 ULTRA CAMEO プルーフ ¥ **5,000**

71

72

71. 十二支干支動物 亥年猪図 10元(花形)銀貨 1995年 KM752
20.75g .900 36.00mm 6,800枚 オリジナルパック入 ケース付 保証書番号:6607 プルーフ ¥ **3,000**

72. 十二支干支動物 亥年猪図 10元(花形)銀貨 トーン NGC PF68 ULTRA CAMEO プルーフ ¥ **5,000**

73

74

73. 十二支干支動物 子年鼠図 10元(花形)銀貨 1996年 KM928
20.75g .900 36.00mm 6,804枚 トーン　NGC PF69 ULTRA CAMEO プルーフ　¥ **5,000**

74. 十二支干支動物 寅年虎図 10元(花形)銀貨 1998年 KM1148
20.75g .900 36.00mm 6,804枚 トーン　NGC PF67 ULTRA CAMEO プルーフ　¥ **5,000**

75

76

75. 十二支干支動物 卯年兎図 10元(花形)銀貨 1999年 KM1236
20.75g .900 36.00mm 6,800枚 トーン　NGC PF69 ULTRA CAMEO プルーフ　¥ **5,000**

76. 十二支干支動物 巳年蛇図 200元(花形)金貨 2001年 KM1380
15.55g .999 27.00mm 2,300枚 赤サビあり ケース付 保証書番号:1794　プルーフ　¥ **150,000**

77

78

79

77. 十二支干支動物 酉年鶏図 200元(花形)金貨 2005年 KM1606
15.55g .999 27.00mm 8,000枚 赤サビあり ケース付 保証書番号:4012　プルーフ　¥ **150,000**

78. 十二支干支動物 酉年鶏図 200元(扇形)金貨 2005年 KM1607
15.55g .999 19.00×28.00mm 6,600枚 赤サビあり ケース付 保証書番号:3491　未使用　¥ **150,000**

79. 十二支干支動物 卯年兎図 10元(1オンス)カラー銀貨 2011年 KM1974
31.10g .999 40.00mm トーン ケース付 保証書番号:194445　プルーフ　¥ **3,000**

①　②

80

80.　十二支干支動物 巳年蛇図 扇形金・銀貨2種揃プルーフセット 2013年
①150元(扇形)金貨 10.37g .999 16.00×25.00mm 30,000枚 赤サビあり
②10元(扇形)銀貨 31.10g .999 26.50×43.20mm 80,000枚
ケース付 保証書番号:19452　　プルーフ　　¥ **110,000**

記念貨 / Commemorative Coinage

①　②　③　④

81

中国で初の記念貨となります。

81.　建国30周年記念 400元金貨4種完揃プルーフセット 1979年
①天安門 KM4 ②人民英雄碑 KM5 ③毛沢東記念堂 KM6 ④人民大会堂 KM7
16.95g .916 27.00mm 一部赤サビあり ケース付 保証書番号:44787　　プルーフ　　¥ **620,000**

82

82.　中華人民共和国建国35周年記念 壹圓白銅貨3種完揃プルーフセット 1984年 KM104～106
9.32g 30.00mm オリジナルケース入(難あり) トーン　　プルーフ　　¥ **3,000**

①　②　③　④

83

83.　中国歴史人物 第1次 ＜秦時代＞ 5元銀貨4種揃プルーフセット 1984年
①ひざまずく弓兵 KM98 ②軍将校 KM99 ③騎兵 KM100 ④考古学的発見 KM101
22.22g .900 36.00mm 14,401セット 一部トーン ケース付 保証書番号:7743　　プルーフ　　¥ **8,000**

①　②　③　④

84

84.　中国歴史人物 第2次 ＜春秋戦国時代＞ 5元銀貨4種揃プルーフセット 1985年
①老子 KM121 ②孫武 KM122 ③屈原 KM123 ④陳勝･呉廣 KM124
22.22g .900 36.00mm 8,715セット 一部トーン ケース付（難あり）　プルーフ　¥ **8,000**

85

86

85.　国際和平年 5元銀貨 1986年 KM148
27.00g .900 38.60mm 1,350枚 トーン　NGC PF67 ULTRA CAMEO プルーフ　¥ **30,000**

86.　WWF25周年記念 ＜ヤク図＞ 100元金貨 1986年 KM151
11.32g .916 23.00mm 3,000枚 紙製ケース付　プルーフ　¥ **110,000**

87

87.　天国急行 100元銀貨 1987年 KM177
373.24g .999 80.00mm 2,911枚 詹天佑125周年記念貨
トーン ケース付 保証書番号:684　プルーフ　¥ **20,000**

①　②　③　④

88

88.　各種5元銀貨4点揃
①③④共通:22.00g .900 36.00mm
①杜甫 1987年 KM175 4,000枚 ②鄭成功 1992年 KM450 20.00g .999 33.00mm
③編鐘 1994年 KM628 ④唐太宗 1995年 KM825　　プルーフ　　¥ **4,000**

①　②　③

89

89.　珍稀動物保護記念 第1次 金・銀貨3種揃プルーフセット 1988年
①100元金貨 ＜金絲猴＞ KM214 8.00g .917 23.00mm
②③共通:10元銀貨 27.00g .925 38.60mm ②＜イルカ＞ KM212 ③＜トキ＞ KM213
ケース付 保証書番号:17554、18254、23754　　プルーフ　　¥ **95,000**

90

90.　中国歴史人物 ＜武則天＞ 100元金貨 1992年 KM451
11.32g .916 23.00mm 2,504枚 小傷・指紋跡あり ケース付　　プルーフ　　¥ **120,000**

①　②

91

91.　珍稀動物保護記念 第3次 10元銀貨2種揃 1992年
①＜シュバシコウ＞ KM454 ②＜雪豹＞ KM455
27.00g .925 38.60mm 各7,260枚 ミルクスポット・変色あり 保証書番号:1496　　プルーフ　　¥ **3,000**

①　②　③　④　⑤

92

92.　東洋古代発明発見 第2次 5元銀貨5種揃プルーフセット 1993年
①零の発見 KM488 ②陰陽 KM489 ③世界初の＜あぶみ＞ KM490 ④最初の実用傘 KM491 ⑤兵馬俑の発見 KM492
22.22g .900 36.00mm 8,152セット トーン ケース付 保証書番号:1029、8657、8657、9959、なし　プルーフ　¥ **15,000**

①　②

93

①　②　③　④

94

93.　中国古代名画 ＜孔雀図＞ 金貨2種揃プルーフライクセット 1993年
①10元 KM594 3.11g .999 18.00mm ②25元 KM596 7.77g .999 22.00mm
紙製ケース付 一部赤サビあり　プルーフライク　¥ **100,000**

94.　珍稀動物保護記念 5元銅貨4種揃
①パンダ 1993年 KM469 ②チュウカザメ 1999年 KM1214
③チャミミキジ 1998年 KM1123 ④キンモンツバメアゲハ 1999年 KM1213
32.00mm 各ブリスターパック入 保証書番号(2枚のみ付属):815005、875245　未使用　¥ **2,000**

95

96

95.　北京故宮博物館記念 ＜紫禁城のライオン＞ 10元金貨 1997年 KM1097
3.11g .999 18.00mm 11,000枚 オリジナルパック入 ケース付 保証書番号:1306　プルーフ　¥ **30,000**

96.　中国石窟芸術（龍門石窟大盧舎那）＜仏五尊＞ 20元銀貨 2002年 KM1432
62.20g .999 40.00mm 30,000枚 オリジナルパック入 保証書番号:22002　ピエフォープルーフ　¥ **8,000**

97.　鄧小平生誕100周年記念 10元銀貨 2004年 KM1566
31.10g .999 40.00mm 80,000枚　NGC PF67 ULTRA CAMEO プルーフ　¥ **3,000**

①　②　③　④

98

98.　2008北京オリンピック競技大会（第2次）10元カラー銀貨4種揃プルーフセット 2008年
①万里の長城 KM1674 ②頤和園 KM1688 ③北海公園 KM1732 ④四合院 KM1733
31.10g .999 40.00mm 特製ケース付 保証書番号：156270 一部トーン　　プルーフ　　¥ **8,000**

99

100

99.　中国古典文学 ＜水滸伝＞ 第1次 50元（長方形）カラー銀貨 2009年 KM1901
155.50g .999 50.00×80.00mm 10,000枚 トーン ケース付 保証書番号：8034　　プルーフ　　¥ **15,000**

100.　第95回ANAコイン・コンヴェンション記念 5オンス銀メダル 1986年
155.51g .999 77.00mm 2,000枚
変色・曇りあり オリジナルパック入（難あり） ケース付 保証書番号なし　　プルーフ　　¥ **15,000**

※70%縮小図

101

101.　十二支干支動物 銀メダル12種完揃 1995年 .425 33.00mm トーン　　プルーフ　　¥ **6,000**

102

102. 銅メダル銀メッキ2種揃セット2点揃
中国銀貨鋳造100周年記念メダル（2種） 1989年 40.00mm 5,000セット 保証書番号なし
四川・陝西壹圓（1ドル）銀貨型メダル（2種） 1994年 39.00mm 5,000セット 保証書番号：8642
各オリジナルケース入 未使用 ¥ **2,000**

中国 / China

103

104

103. 四明銀行 壹圓札 民国22年（1933年） Pick549a 76.00×135.00mm PMG 25 Very Fine 普／美 ¥ **5,000**

104. 河南省銀行 拾圓札 民国12年（1923年） PickS1690b
88.00×154.00mm PMG 45 Choice Extremely Fine 美／極美 ¥ **90,000**

105

106

105. 黒竜江省廣信公司 拾圓札 民国13年（1924年） PickS1603c
90.00×160.00mm PMG 58 Choice About Unc 極美 ¥ **30,000**

106. 廣州市立銀行 伍圓札 民国22年（1933年） PickS2279c
148.00×90.00mm PCGS 20 VERY FINE 普 ¥ **3,000**

107

108

107. 晋緩地方鉄路銀號 山西 伍圓札 民国25年（1936年） PickS1301a
70.00×161.00mm　PMG 50 About Uncirculated 極美　¥ **8,000**

108. 中国農民銀行 壹圓札 民国30年（1941年） Pick474
75.00×136.00mm　PMG 64 Choice Uncirculated 未使用　¥ **7,000**

109

110

109. 江西省銀行 貳角札 民国38年（1949年） PickS1089D
53.00×107.00mm　PCGS 65 PPQ GEM UNC 未使用　¥ **2,000**

110. 交通銀行 上海 壹圓札2枚揃 民国3年（1914年） Pick116m
81.00×152.00mm　全て PMG 64 Choice Uncirculated 未使用　¥ **12,000**

111

111. 交通銀行 上海 拾圓札2枚揃 民国3年（1914年） Pick118q
87.00×158.00mm　PMG 64 Choice Uncirculated、PMG 64 EPQ Choice Uncirculated 未使用　¥ **10,000**

112

112. 交通銀行 紙幣9枚揃
上海 壹圓札 民国3年（1914年） Pick116m 81.00×151.00mm PMG 64 Choice Uncirculated 未使用
上海 伍圓札 民国3年（1914年） Pick117n 84.00×153.00mm PMG 64 Choice Uncirculated 未使用
上海 拾圓札 民国3年（1914年） Pick118q 88.00×159.00mm PMG 64 Choice Uncirculated 未使用
上海 壹圓札 民国16年（1927年） Pick145Ac 80.00×154.00mm PMG 35 Choice Very Fine 美
天津 壹圓札 民国16年（1927年） Pick145C 80.00×151.00mm PMG 35 Choice Very Fine 美
壹圓札 民国24年（1935年） Pick153 80.00×147.00mm PMG 64 Choice Uncirculated 未使用
伍圓札 ジャンク船図 民国24年（1935年） Pick154 82.00×151.00mm PCGS 64 CHOICE UNC 未使用
拾圓札 民国24年（1935年） Pick155 86.00×158.00mm PMG 64 Choice Uncirculated 未使用
貳拾伍圓札 民国30年（1941年） Pick160 80.00×166.00mm PMG 35 Choice Very Fine 美 ¥ **55,000**

113

114

113. 震義銀行 紙幣2枚揃 民国10年（1921年）
壹圓札 PickS253r 70.00×134.00mm PMG 64 Choice Uncirculated
伍圓札 PickS254r 76.00×146.00mm PMG 64 Choice Uncirculated 未使用 ¥ **10,000**

114. 廣東省銀行 孫中山像 紙幣2枚揃
伍圓札 民国20年（1931年） PickS2422d 84.00×139.50mm PCGS 64 CHOICE UNC 未使用
拾圓札 民国38年（1949年） SCWPMS2458 60.50×148.00mm PCGS 58 PPQ Choice About New 極美 ¥ **7,000**

115

116

115. 中央銀行 紙幣5枚揃
上海 孫中山像 拾圓札 民国17年（1928年） Pick197h 80.50×172.50mm PMG 35 Choice Very Fine 美
上海 孫中山像 壹佰圓札 民国17年（1928年） Pick199d 87.00×186.00mm PMG 35 Choice Very Fine 美
孫中山像 伍圓札 民国19年（1930年） Pick200f 76.50×166.00mm PCGS 58 PPQ CHOICE AU 極美
77.00×168.00mm PMG 58 EPQ Choice About Unc 極美
壹百圓札 民国31年（1942年） Pick249a 85.50×159.00mm PMG 35 Choice Very Fine 美 ¥ **16,000**

116. 中央銀行 上海 孫中山像 紙幣5枚揃 民国19年（1930年）
拾圓札 Pick327d 193.00×87.00mm PMG 65 EPQ Gem Uncirculated
貳拾圓札 Pick328 192.00×87.00mm PMG 64 Choice Uncirculated
伍拾圓札 Pick329 192.00×87.00mm PMG 64 Choice Uncirculated
壹百圓札 Pick330a 192.00×87.00mm PMG 64 Choice Uncirculated
伍佰圓札 Pick332 162.00×77.00mm PMG 64 Choice Uncirculated 未使用 ¥ **17,000**

117

118

117. 中央銀行 孫中山像 紙幣5枚揃
壹圓札 民国25年（1936年） Pick211a 76.00×147.00mm PCGS 64 PPQ CHOICE UNC 未使用
壹圓札 民国25年（1936年） Pick212a 75.00×150.00mm PMG 65 EPQ Gem Uncirculated 未使用
伍圓札 民国25年（1936年） Pick217a 79.00×157.00mm PMG 58 Choice About Unc 極美
壹百圓札 民国25年（1936年） Pick220a 100.00×181.00mm PCGS 58 CHOICE AU 極美
拾圓札 民国30年（1941年） Pick239a 77.00×151.00mm PMG 58 Choice About Unc 極美 ¥ **20,000**

118. 中央銀行 孫中山像 紙幣5枚揃 民国25年（1936年）
壹圓札 Pick211a 74.00×147.00mm PMG 64 Choice Uncirculated 未使用 2枚
75.00×146.00mm PMG 65 EPQ Gem Uncirculated 未使用
拾圓札 Pick218a 82.00×166.00mm PCGS 55 ABOUT UNC 極美
拾圓札 Pick218d 82.00×165.00mm PMG 50 About Uncirculated 極美 ¥ **16,000**

119

120

119. 中国聯合準備銀行 紙幣5枚揃
伍分札 PickJ47b 民国28年（1939年） 54.00×97.00mm、壹角札 PickJ48a 民国27年（1938年） 55.00×100.00mm
貳角札 PickJ49b 民国29年（1940年） 58.00×101.00mm、伍角札 PickJ68a 民国33年（1944年） 56.00×98.00mm
壹圓札 PickJ69a 民国33年（1944年） 63.00×125.00mm 極美～未使用 ￥ **4,000**

120. 中央銀行 孫中山像 紙幣3枚揃
壹角札 民国29年（1940年） Pick226 57.50×116.00mm PCGS 65 PPQ GEM UNC 未使用
伍百圓札 民国33年（1944年） Pick264 85.00×166.00mm PCGS 30 VERY FINE 美
壹仟圓札 民国34年（1945年） Pick290 63.00×155.00mm PCGS 64 CHOICE UNC 未使用 ￥ **10,000**

121

122

121. 中央銀行 孫中山像 紙幣4枚揃 民国30年（1941年）
貳圓札 Pick230 61.00×123.00mm PMG 64 Choice Uncirculated 未使用
伍圓札 Pick234a 66.00×130.00mm PMG 58 EPQ Choice About Unc 極美
貳拾圓札 Pick240c 79.00×154.00mm PMG 64 Choice Uncirculated 未使用
壹佰圓札 Pick243a 82.00×160.00mm PCGS 58 PPQ CHOICE AU 極美 ￥ **12,000**

122. 中央銀行 孫中山像 紙幣2枚揃 民国31年（1942年）
伍百圓札 Pick251 70.00×140.00mm PCGS 35 CHOICE VF 美
貳仟圓札 Pick253 75.00×165.00mm PCGS 55 ABOUT UNC 極美 ￥ **6,000**

123

124

123.　中央銀行 蒋介石像 紙幣8枚揃
壹角札 1946年銘（1948年） Pick395 54.50×120.00mm PCGS 55 PPQ ABOUT UNC 極美
貳角札 1946年銘（1948年） Pick396 55.50×130.00mm PCGS 58 CHOICE AU 極美、PMG 64 EPQ Choice Uncirculated 未使用
伍拾圓札 1948年 Pick403 62.00×148.50mm PMG 55 About Uncirculated 極美
壹佰圓札 1948年 Pick407 62.00×146.00mm PCGS 58 PPQ CHOICE AU 極美
1948年 Pick407 62.00×147.50mm PMG 58 Choice About Unc 極美
1949年 Pick408 62.00×147.00mm PCGS 45 CHOICE XF 美／極美
伍萬圓札 1949年 Pick418 62.50×145.00mm PCGS 53 PPQ ABOUT UNC 極美　　¥ **30,000**

124.　中央銀行 孫中山像 紙幣6枚揃
貳仟圓札 民国36年（1947年） Pick343 149.50×67.50mm PCGS 55 ABOUT UNC シミあり 極美
伍仟圓札 民国36年（1947年） Pick351a 165.50×72.00mm PMG 58 EPQ Choice About Unc 極美
民国37年（1948年） Pick361 154.50×63.00mm PCGS 50 ABOUT UNC 美／極美
貳萬伍仟圓札 民国37年（1948年） Pick366 154.50×63.00mm PMG 58 Choice About Unc 極美
民国37年（1948年） Pick367 154.50×64.00mm PMG 50 About Uncirculated 美／極美
伍萬圓札 民国37年（1948年） Pick370 155.00×63.00mm PCGS 40 EXTREMELY FINE DETAILS 書きこみあり 美　　¥ **23,000**

125

125.　貴州省銀行 紙幣2枚揃 民国38年（1949年）
壹分札 PickS2461 52.50×112.50mm PMG 53 About Uncirculated 極美
壹角札 PickS2463 64.00×123.50mm PMG 65 EPQ Gem Uncirculated 未使用　　¥ **8,000**

中華民国 / Republic of China

126

126. 奉天公齊平市銭号 銅元壹百枚札 民国11年（1922年） 69.00×126.00mm 美 ￥ **4,000**

127

127. 蘇聯紅軍司令部 拾圓及び壹佰圓札2枚揃 1945年
拾圓札 pickM33 82.50×155.00mm 極美／未、壹佰圓札 pickM34 94.00×169.00mm 美 ￥ **6,000**

台湾 / Taiwan

128

128. 台湾銀行 旧1円金券 明治37年（1904年） JNDA-台紙4 147.00mm×85.00mm 美 ￥ **5,000**

129

130

129. 台湾銀行 改造5円券 大正3年（1914年） JNDA-台紙7（Pick1992）
86.00×145.00mm　PMG 25 Very Fine 普／美　¥ **10,000**

130. 台湾銀行 改造10円券 大正5年（1916年） JNDA-台紙6（Pick1923）
95.00×159.50mm　PMG 30 Very Fine 美　¥ **10,000**

①

②

131

131. 台湾銀行 甲5円及び10円券2枚揃
①甲5円券 JNDA-台紙11 昭和9年（1934年） 72.00×132.00mm 未一
②甲10円券 JNDA-台紙10 昭和7年（1932年） 76.00×142.00mm 極美　¥ **10,000**

132

132. 台湾銀行 孫中山像 紙幣3枚揃
壹圓券 民国38年（1949年） PickR101 137.00×55.00mm PMG 65 EPQ Gem Uncirculated 未使用
伍圓券 民国44年（1955年） PickR121 148.00×61.00mm PMG 66 EPQ Gem Uncirculated 未使用
壹百圓券 民国36年（1947年） Pick1941 82.00×155.00mm PMG 58 EPQ Choice About Unc 極美 ¥ **10,000**

中 華 人 民 共 和 国 / People's Republic of China

133

133. 中国人民銀行ミレニアム記念 壹佰圓札 2000年 Pick902
80.00×165.00mm PMG 66 EPQ Gem Uncirculated 未使用 ¥ **10,000**

134

134. 中国人民銀行 紙幣3枚揃
伍角札 1953年 Pick865a 58.00×126.00mm PMG 66 EPQ Gem Uncirculated 未使用
壹圓札 1960年 Pick874c 57.00×131.00mm PMG 65 EPQ Gem Uncirculated 未使用
壹角札 1962年 Pick877f 50.00×105.00mm PMG 40 Extremely Fine 美／極美 ¥ **5,000**

135

135. 十二支記念 酉年及び子年 金及び銀紙幣型メダル2種揃
金:酉年鶏図 2017年 0.01g .999 80.00×160.00mm PMG 69 Superb Gem Unc
銀:子年鼠図 2020年 10.00g .999 70.00×150.00mm PCGS 69 PPQ SUPERB GEM UNC 未使用 ¥ **10,000**

古金銀類 / Shogunate Gold & Silver

136

137

136. 文政小判金（草文小判） JNDA-古13 鋳造期間 文政2～11年（1819～28年）
13.00g 金559/銀441 背極印「甫・長」桐箱付 日本貨幣商協同組合貨幣鑑定書付（R5.6.20） 極美 ¥ **150,000**

137. 文政小判金（草文小判）
背極印「九・長」桐箱付 日本貨幣商協同組合貨幣鑑定書付（R6.6.11） 美／極美 ¥ **140,000**

138

139

140

138. 天保小判金（保字小判） JNDA-古14 鋳造期間 天保8年～安政5年（1837～58年）
11.25g 金568/銀432 背極印「舟・当」 美／極美 ¥ **150,000**

139. 天保小判金（保字小判） 背極印「さ・東」 美／極美 ¥ **150,000**

140. 万延小判金（雛小判） JNDA-古16 鋳造期間 万延元年～慶応3年（1860～67年）
3.30g 金574/銀426 背極印「た・五」桐箱付 美 ¥ **50,000**

141

143

144

141. 安政二分判金 JNDA-古19 鋳造期間 安政3年～万延元年（1856～60年）
5.62g 金209/銀791 美／極美 ¥ 13,000

142. 安政二分判金 美／極美 ¥ 13,000

143. 明治二分判金（止メ分）4枚揃 JNDA-古20A 鋳造期間 明治元、2年（1868、69年）
3.00g 金223/銀777 美 ¥ 14,000

144. 明治二分判金（止メ分）3枚揃 美～極美 ¥ 12,000

145

146

147

145. 元文一分判金（真文一分） JNDA-古26 鋳造期間 元文元年～文政元年（1736～1818年）
3.25g 金653/銀347 美 ¥ 10,000

146. 元文一分判金（真文一分） 美 ¥ 10,000

147. 元文一分判金（真文一分） 普／美 ¥ 9,000

148

149

148. 文政一分判金（草文一分） JNDA-古27 鋳造期間 文政2～11年（1819～28年）
3.27g 金560/銀440 美／極美 ¥ 15,000

149. 文政一分判金（草文一分） 美／極美 ¥ 15,000

150

①　②　③
151

150. 天保一分判金（保字一分） JNDA-古28 鋳造期間 天保8年～安政5年（1837～58年）
2.80g 金568/銀432 美 ¥ 16,000

151. 天保及び万延二朱判金2種3点揃
①②天保二朱判金 JNDA-古32 鋳造期間 天保3年～安政5年（1832～58年） 金298/銀702 ①1.59g ②1.66g
③万延二朱判金 JNDA-古33 鋳造期間 万延元年～明治2年（1860～69年） 0.75g 金229/銀771 美／極美 ¥ 11,000

152

153

152.	天保一分銀（古一分） JNDA-古39 鋳造期間 天保8年～安政元年（1837～54年） 8.66g 銀991/その他9 トーン	極美	￥ **3,000**
153.	天保一分銀（古一分）5枚揃	美～極美	￥ **11,000**
154.	天保一分銀（古一分）4枚揃	美～未	￥ **9,000**

155

157

155.	安政一分銀（新一分）6枚揃 JNDA-古40 鋳造期間 安政6年～明治元年（1859～68年） 8.63g 銀873/その他127	極美	￥ **14,000**
156.	安政一分銀（新一分）4枚揃	極美～未	￥ **9,000**
157.	安政一分銀（新一分）2枚揃 トーン	極美	￥ **7,000**

160

158.	嘉永一朱銀（Id） JNDA-古42 鋳造期間 嘉永6年～慶応元年（1853～65年） 1.89g 銀968/その他32	美	￥ **4,000**
159.	嘉永一朱銀（Ie）	美	￥ **4,000**
160.	嘉永一朱銀4枚揃 トーン	美／極美	￥ **3,000**

161

162

163

164

161.	享保丁銀 JNDA-古49 鋳造期間 正徳4年～元文元年（1714～36年） 140.29g 銀800/その他200	美	￥ **80,000**
162.	文政豆板銀 露銀 JNDA-古51 鋳造期間 文政3年～天保8年（1820～37年） 1.51g 銀360/その他640 トーン	美	￥ **3,000**
163.	甲州一分金 背重 JNDA-古72 3.70g 16.00mm	美	￥ **70,000**
164.	宝永通宝（銅）6枚揃 宝永5年（1708年）	美～極美	￥ **7,000**

165

166

165.	琉球通宝（当百・中字） 文久3年（1863年）	美	￥ **5,000**
166.	琉球通宝（当百・中字） 文久3年（1863年） トーン	美	￥ **5,000**

167

168

167.	絵銭（銅） 人足用 弐百五十文＜台場通宝＞	美	￥ **3,000**
168.	各種絵銭（銅）2点揃 ＜念仏銭 寛永・恵比寿大黒天図 福泉＞	普／美	￥ **4,000**

169

170

169.	河内壹両小判金（玩賞品） 江戸時代（1603～1868年） 15.20g 金594/銀398/銅8	極美	￥ **150,000**
170.	宝字小判金（玩賞品） 16.80g 金664/銀322/銅14	美／極美	￥ **150,000**

171

171. 小田原小判金（玩賞品） 22.00g 金671/銀318/銅11 美／極美 ¥ **200,000**

172

172. 万延大判金（玩賞品） 122.40g 金356/銀640/銅4 背極印「吉・安・大」桐箱付 極美 ¥ **270,000**

173

173. 旧5円金貨 明治4年（1871年） JNDA-近3
8.33g .900 23.84mm　NGC MS66 完全未使用　¥ **300,000**

174

174. 旧2円金貨 明治3年（1870年） JNDA-近4
3.33g .900 17.48mm 表面及びエッジにキズあり　美　¥ **50,000**

175

176

175. 旧1円金貨 後期 明治4年（1871年） JNDA-近5
1.67g .900 13.51mm　極美　¥ **50,000**

176. 旧1円金貨 後期 明治4年（1871年）　美／極美　¥ **40,000**

177

177. 新20円金貨 大正6年（1917年） JNDA-近6
16.67g .900 28.78mm　極美／未　¥ **190,000**

178

178. 新10円金貨 明治30年（1897年） JNDA-近7
8.33g .900 21.21mm 桐箱付 日本貨幣商協同組合貨幣鑑定書付（R4.4.5）　極美＋　¥ **95,000**

旧1円銀貨 JNDA-近9 / 26.96g .900 38.58mm

179

180

179.	旧1円銀貨 有輪 明治3年（1870年） トーン	NGC MS65 未使用＋	¥ **150,000**
180.	旧1円銀貨 有輪 明治3年（1870年）	極美／未	¥ **35,000**
181.	旧1円銀貨 有輪 明治3年（1870年）	未使用－	¥ **40,000**

182

183

182.	旧1円銀貨 有輪 明治3年（1870年） トーン	極美	¥ **30,000**
183.	旧1円銀貨 正貝円 明治3年（1870年） トーン	PCGS Genuine Cleaned-UNC Detail 極美	¥ **60,000**

新1円銀貨（大型） / 26.96g .900 38.60mm

184

185

184.	新1円銀貨（大型） 後期 深彫 明治7年（1874年） JNDA-近10	PCGS Genuine Harshly Cleaned-UNC Detail 極美／未	¥ **150,000**
185.	新1円銀貨（大型） 浅彫 明治11年（1878年） JNDA-近10	極美	¥ **60,000**

186

187

186. 新1円銀貨（大型）右丸銀打 浅彫 明治11年（1878年）JNDA-近10B
PCGS Genuine Cleaned-AU Detail 美／極美 ¥ **50,000**

187. 新1円銀貨（大型）右丸銀打 浅彫 明治11年（1878年）JNDA-近10B
エッジにアタリあり 桐箱付 日本貨幣商協同組合貨幣鑑定書付（H25.4.16） 美／極美 ¥ **30,000**

188

189

188. 新1円銀貨（大型）明治13年（1880年）JNDA-近10 トーン 美 ¥ **8,000**

189. 新1円銀貨（大型）降四 明治14年（1881年）JNDA-近10 PCGS Genuine Cleaned-UNC Detail 極美 ¥ **150,000**

190

194

190. 新1円銀貨（大型）明治15年（1882年）JNDA-近10 トーン 極美＋ ¥ **20,000**

191. 新1円銀貨（大型）明治15年（1882年）JNDA-近10 PCGS Genuine Cleaned-AU Detail 美／極美 ¥ **15,000**

192. 新1円銀貨（大型）左丸銀打 明治15年（1882年）JNDA-近10B トーン チョップあり 美 ¥ **3,000**

193. 新1円銀貨（大型）明治16年（1883年）JNDA-近10 トーン 極美 ¥ **18,000**

194. 新1円銀貨（大型）明治16年（1883年）JNDA-近10 美／極美 ¥ **16,000**

195

197

195.	新1円銀貨（大型） 明治17年（1884年） JNDA-近10 トーン	極美	¥ **18,000**
196.	新1円銀貨（大型） 明治17年（1884年） JNDA-近10	美／極美	¥ **16,000**
197.	新1円銀貨（大型） 明治18年（1885年） JNDA-近10 トーン	極美	¥ **18,000**
198.	新1円銀貨（大型） 明治18年（1885年） JNDA-近10	極美	¥ **18,000**

199

201

199.	新1円銀貨（大型） 明治18年（1885年） JNDA-近10 トーン	PCGS AU53 極美	¥ **20,000**
200.	新1円銀貨（大型） 明治18年（1885年） JNDA-近10	美／極美	¥ **16,000**
201.	新1円銀貨（大型） 明治20年（1887年） JNDA-近10 トーン 日本貨幣商協同組合貨幣鑑定書付（R6.7.16）	極美	¥ **25,000**

新1円銀貨（小型） / 26.96g .900 38.10mm

202

204

202.	新1円銀貨（小型） 左丸銀打 明治23年（1890年） JNDA-近10C 変色あり	NGC AU DETAILS CLEANED 美／極美	¥ **8,000**
203.	新1円銀貨（小型） 明治24年（1891年） JNDA-近10A トーン	美／極美	¥ **5,000**
204.	新1円銀貨（小型） 前期 明治25年（1892年） JNDA-近10A	美／極美	¥ **20,000**
205.	新1円銀貨（小型） 右丸銀打 明治29年（1896年） JNDA-近10C	極美	¥ **10,000**

206

207

206.	新1円銀貨（小型）明治35年（1902年）JNDA-近10A	PCGS Genuine Cleaned-UNC Details 極美／未	¥ **11,000**
207.	新1円銀貨（小型）明治36年（1903年）JNDA-近10A トーン	未使用	¥ **20,000**
208.	新1円銀貨（小型）明治36年（1903年）JNDA-近10A	未使用－	¥ **10,000**

209

210

211

209.	新1円銀貨（小型）明治37年（1904年）JNDA-近10A	未使用	¥ **12,000**
210.	新1円銀貨（小型）明治41年（1908年）JNDA-近10A	美／極美	¥ **13,000**
211.	新1円銀貨（小型）大正3年（1914年）JNDA-近10A	極美	¥ **7,000**

※150%拡大図

212

212. 貿易銀 明治8年（1875年） JNDA-近12 27.22g .900 38.58mm トーン　NGC MS64+ 未使用＋　¥ **1,000,000**

※150%拡大図

213

213. 貿易銀 明治9年（1876年） トーン　NGC MS64 未使用　¥ **800,000**

旭日竜大型50錢銀貨 JNDA-近13 / 12.50g .800 31.51mm

216

217

214.	旭日竜大型50錢銀貨 明治3年（1870年）	極美／未	¥ **6,000**
215.	旭日竜大型50錢銀貨 明治3年（1870年）	極美	¥ **3,000**
216.	旭日竜大型50錢銀貨 前期 跳本 明治4年（1871年） トーン	未使用	¥ **7,000**
217.	旭日竜大型50錢銀貨 前期 跳本 明治4年（1871年）	極美	¥ **5,000**
218.	旭日竜大型50錢銀貨 後期 止本 明治4年（1871年）	極美／未	¥ **4,000**
219.	旭日竜大型50錢銀貨 後期 止本 短陽光 明治4年（1871年）	美／極美	¥ **20,000**
220.	旭日竜大型50錢銀貨2枚揃 前期及び後期 明治4年（1871年） 変色あり	美／極美	¥ **7,000**

221

221.	旭日竜小型50錢銀貨 大竜 明治4年（1871年） JNDA-近13A 12.50g .800 31.00mm	極美	¥ **70,000**

竜50錢銀貨 JNDA-近14 / 13.48g .800 30.90mm

223

224

222.	竜50錢銀貨 明治6年（1873年） トーン	未使用	¥ **10,000**
223.	竜50錢銀貨 明治6年（1873年） トーン	未使用－	¥ **8,000**
224.	竜50錢銀貨 長年 明治6年（1873年） トーン	未使用＋	¥ **25,000**
225.	竜50錢銀貨 長年 明治6年（1873年） トーン	極美／未	¥ **20,000**

226

227

226.	竜50銭銀貨 長年 明治6年（1873年） トーン	PCGS XF45 美／極美	¥ 20,000
227.	竜50銭銀貨 明治18年（1885年） 特年	未使用	¥ 22,000
228.	竜50銭銀貨 明治18年（1885年） 特年 トーン	極美	¥ 12,000

229

230

229.	竜50銭銀貨 明治18年（1885年） 特年	美	¥ 8,000
230.	竜50銭銀貨 下切 明治30年（1897年）	未使用	¥ 6,000
231.	竜50銭銀貨 上切 明治31年（1898年） トーン	未使用	¥ 6,000
232.	竜50銭銀貨 上切 明治31年（1898年）	未使用	¥ 6,000
233.	竜50銭銀貨 上切 明治31年（1898年） トーン	未使用	¥ 6,000

234

236

234.	竜50銭銀貨 上切 明治31年（1898年） トーン	PCGS MS64 未使用	¥ 8,000
235.	竜50銭銀貨 下切 明治31年（1898年）	美／極美	¥ 4,000
236.	竜50銭銀貨 下切 明治31年（1898年）	美／極美	¥ 4,000
237.	竜50銭銀貨 明治32年（1899年） トーン	未使用	¥ 6,000
238.	竜50銭銀貨 明治32年（1899年）	PCGS MS63 未使用	¥ 6,000
239.	竜50銭銀貨 明治35年（1902年） 特年	NGC AU58 極美＋	¥ 8,000
240.	竜50銭銀貨 明治36年（1903年）	美／極美	¥ 3,000

旭日50銭銀貨 JNDA-近15 / 10.13g .800 27.27mm

241.	旭日50銭銀貨 明治42年（1909年） トーン	未使用	¥ 3,000
242.	旭日50銭銀貨 明治42年（1909年）	PCGS MS63 未使用	¥ 4,000
243.	旭日50銭銀貨 明治44年（1911年） トーン	PCGS MS64 未使用	¥ 5,000
244.	旭日50銭銀貨 大正4年（1915年）	未使用	¥ 4,000
245.	旭日50銭銀貨 大正4年（1915年） トーン	NGC AU58 極美＋	¥ 5,000
246.	旭日50銭銀貨 大正6年（1917年）	未使用	¥ 3,000

小型50銭銀貨 JNDA-近17 / 4.95g .720 23.50mm

250

247.	小型50銭銀貨 昭和4年（1929年） 特年	完全未使用	¥ 5,000
248.	小型50銭銀貨 昭和5年（1930年） 特年	完全未使用	¥ 3,000
249.	小型50銭銀貨 昭和6年（1931年）	PCGS MS65 完全未使用	¥ 3,000
250.	小型50銭銀貨 昭和13年（1938年） 特年 トーン	未使用	¥ 10,000
251.	小型50銭銀貨 昭和13年（1938年） 特年	極美／未	¥ 8,000
252.	小型50銭銀貨3年号5枚揃 大正15、昭和11、12年（1926、36、37年） 一部変色あり	完全未使用	¥ 3,000

旭日竜20銭銀貨 JNDA-近20 / 5.00g .800 24.00mm

253

254

256

253.	旭日竜20銭銀貨 明治3年（1870年）	未使用	¥ 4,000
254.	旭日竜20銭銀貨 明治3年（1870年）	未使用	¥ 4,000
255.	旭日竜20銭銀貨 明瞭ウロコ 明治3年（1870年）	極美／未	¥ 5,000
256.	旭日竜20銭銀貨 明治4年（1871年） トーン	完全未使用	¥ 6,000
257.	旭日竜20銭銀貨 明治4年（1871年）	PCGS MS64 未使用	¥ 6,000
258.	旭日竜20銭銀貨 欠銭 明治4年（1871年）	極美	¥ 4,000

259

259.	旭日竜20銭銀貨2枚揃 欠銭 明治4年（1871年）	美～極美	¥ 6,000

竜20銭銀貨 JNDA-近21 / 5.39g .800 23.50mm

260

262

264

260.	竜20銭銀貨 前期 跳明 明治9年（1876年）	未使用－	¥ 10,000
261.	竜20銭銀貨 明治10年（1877年）	極美	¥ 5,000
262.	竜20銭銀貨 明治21年（1888年） 特年	極美／未	¥ 20,000
263.	竜20銭銀貨 明治33年（1900年） 特年	美	¥ 3,000
264.	竜20銭銀貨 明治34年（1901年） 特年 トーン	美	¥ 20,000
265.	竜20銭銀貨2年号揃 明治30、37年（1897、1904年）	未使用	¥ 5,000

266

266.	旭日竜10銭銀貨 明瞭ウロコ 明治3年（1870年） JNDA-近23 2.50g .800 17.57mm トーン	NGC UNC DETAILS CLEANED 極美	¥ 8,000

竜10銭銀貨 JNDA-近24 / 2.70g .800 17.57mm

267

269

274

275

279

267.	竜10銭銀貨 明治6年（1873年）	完全未使用	¥ 5,000
268.	竜10銭銀貨 明治6年（1873年） 変色あり	未使用	¥ 3,000
269.	竜10銭銀貨 後期 明治8年（1875年） 変色あり	完全未使用	¥ 3,000
270.	竜10銭銀貨 後期 明治8年（1875年） トーン	PCGS MS64 未使用	¥ 4,000
271.	竜10銭銀貨 明治9年（1876年） トーン	完全未使用	¥ 3,000
272.	竜10銭銀貨 明治9年（1876年）	完全未使用	¥ 3,000
273.	竜10銭銀貨 明治9年（1876年）	完全未使用	¥ 3,000
274.	竜10銭銀貨 明治9年（1876年）	PCGS MS65 未使用＋	¥ 4,000
275.	竜10銭銀貨 明治10年（1877年） トーン	完全未使用	¥ 5,000
276.	竜10銭銀貨 明治20年（1887年） 変色あり	未使用	¥ 3,000
277.	竜10銭銀貨 明治26年（1893年）	未使用	¥ 3,000
278.	竜10銭銀貨 明治27年（1894年） トーン	NGC UNC DETAILS REV CLEANED 極美／未	¥ 4,000
279.	竜10銭銀貨 明治30年（1897年） トーン	NGC MS65 未使用＋	¥ 4,000
280.	竜10銭銀貨 明治38年（1905年） トーン	PCGS MS64 未使用	¥ 4,000
281.	竜10銭銀貨 明治38年（1905年） トーン	未使用	¥ 3,000

282

283

282. 旭日10銭銀貨 明治44年（1911年） JNDA-近25
2.25g .720 17.57mm　完全未使用　¥ **5,000**

283. 旭日10銭銀貨 大正2年（1913年）　PCGS MS67 完全未使用　¥ **5,000**

284. 旭日10銭銀貨3年号4枚揃
大正4年（1915年） 未使用、大正5年（1916年） 完全未使用
大正6年（1917年） トーン 未使用、大正6年（1917年） トーン 完全未使用　¥ **5,000**

285

285. 旭日竜5銭銀貨 明治3年（1870年） JNDA-近33
1.25g .800 16.15mm トーン　未使用　¥ **10,000**

289

286. 旭日大字5銭銀貨 後期 明治4年（1871年） JNDA-近34
1.25g .800 16.15mm　極美／未　¥ **5,000**

287. 旭日大字5銭銀貨 後期 明治4年（1871年） トーン　極美／未　¥ **5,000**

288. 旭日大字5銭銀貨 後期 明治4年（1871年）　極美／未　¥ **5,000**

289. 旭日大字5銭銀貨2枚揃 前期及び後期 明治4年（1871年）　極美　¥ **6,000**

291

292

290. 竜5銭銀貨 明治6年（1873年） JNDA-近35
1.35g .800 15.15mm　完全未使用　¥ **3,000**

291. 竜5銭銀貨 明治8年（1875年） トーン　PCGS MS66 完全未使用　¥ **6,000**

292. 竜5銭銀貨 明治10年（1877年） トーン　NGC MS63 未使用　¥ **4,000**

293. 竜5銭銀貨2年号揃 明治6、9年（1873、76年）　未使用　¥ **5,000**

295

296

294. 菊5銭白銅貨 明治22年（1889年） JNDA-近36
4.67g 20.60mm 未使用 ¥ **4,000**

295. 稲5銭白銅貨 明治31年（1898年） JNDA-近37
4.67g 20.60mm 変色あり 未使用 ¥ **7,000**

296. 稲5銭白銅貨 明治36年（1903年） 特年 変色あり 美 ¥ **8,000**

297

297. 2銭銅貨 明治6年（1873年） JNDA-近45
14.26g 31.81mm 極美 ¥ **7,000**

298

299

298. 竜1銭銅貨 明治7年（1874年） JNDA-近46
7.13g 27.87mm 未使用 ¥ **8,000**

299. 竜1銭銅貨 明治19年（1886年） 変色あり 未使用 ¥ **5,000**

300

300. 稲1銭青銅貨 明治32年（1899年） JNDA-近47
7.13g 27.87mm PCGS MS65RD 未使用＋ ¥ **5,000**

301

301. 桐1銭青銅貨 昭和2年（1927年） 特年 JNDA-近48
3.75g 23.03mm PCGS MS65RD 未使用＋ ¥ **5,000**

半銭銅貨 JNDA-近53 / 3.56g 22.20mm

302

306

302.	半銭銅貨 明治16年（1883年）	PCGS MS64RB 未使用	¥ **5,000**
303.	半銭銅貨 明治16年（1883年） 変色あり	PCGS MS64RB 未使用	¥ **5,000**
304.	半銭銅貨 明治16年（1883年） 変色あり	未使用	¥ **3,000**
305.	半銭銅貨 明治16年（1883年） 変色あり	未使用	¥ **3,000**
306.	半銭銅貨 明治18年（1885年） 変色あり	PCGS MS65RB 未使用＋	¥ **6,000**
307.	半銭銅貨 明治18年（1885年） 変色あり	PCGS MS64RB 未使用	¥ **5,000**
308.	半銭銅貨 明治18年（1885年）	未使用	¥ **3,000**

309

309. 各種5･10･20･50銭銀貨6点揃
旭日竜大型50銭銀貨 明治3年（1870年） JNDA-近13 普、竜50銭銀貨 明治34年（1901年） JNDA-近14 美
竜20銭銀貨 明治18年（1885年） JNDA-近21 極美、竜10銭銀貨 明治6年（1873年） JNDA-近24 トーン 普
旭日大字5銭銀貨 後期 明治4年（1871年） JNDA-近34 トーン 普
竜5銭銀貨 跳明 明治9年（1876年） JNDA-近35 トーン 普 ¥ **5,000**

※縮小図

310

310. 通常稲100円銀貨100枚揃 JNDA-現3
昭和40年（1965年） 71枚、昭和41年（1966年） 29枚
4.80g 22.60mm 一部トーン 未使用 ¥ **30,000**

※縮小図

311

表面の図柄が約100度傾いて
鋳造されています。

312

311. 通常10円青銅貨（ギザなし）年号なし JNDA-現9 両面無刻印エラー
4.50g 23.50mm エッジにアタリあり　PCGS MS62BN T-II Blank Planchet 極美／未　¥ **10,000**

312. 穴ナシ5円黄銅貨 昭和23年（1948年）JNDA-現10 大傾打エラー
4.00g 22.00mm　PCGS AU50 美／極美　¥ **3,000**

記念貨 / Commemorative Coinage

※縮小図

313

313. 1964東京オリンピック競技大会 1000円銀貨128枚揃 昭和39年（1964年）JNDA-記1
20.00g .925 35.00mm アルバム入　極美～未　¥ **260,000**

314

315

314. 昭和天皇御在位60年記念 100000円金貨 昭和61年（1986年）JNDA-記9
20.00g .999 30.00mm　PCGS MS68 完全未使用　¥ **120,000**

315. 昭和天皇御在位60年記念 100000円金貨2枚揃 昭和62年（1987年）オリジナルパック入　未使用　¥ **220,000**

316

319

320

316. 昭和天皇御在位60年記念 100000円金貨 昭和62年（1987年） JNDA05-2
20.00g .999 30.00mm ケース・保証書付 プルーフ ¥ **120,000**

317. 昭和天皇御在位60年記念 100000円金貨 ケース・保証書付 プルーフ ¥ **120,000**

318. 昭和天皇御在位60年記念 100000円金貨 ケース・保証書付 プルーフ ¥ **120,000**

319. 昭和天皇御在位60年記念 100000円金貨 昭和62年（1987年） JNDA-記9
20.00g .999 30.00mm 未使用 ¥ **110,000**

320. 昭和天皇御在位60年記念 100000円金貨 オリジナルパック入 未使用 ¥ **110,000**

①

321

②

321. 議会開設・裁判所制度100周年記念 5000円銀貨2種揃未使用セット 平成2年（1990年）
①裁判所制度100周年記念 JNDA-記15 ②議会開設100周年記念 JNDA-記16
15.00g .925 30.00mm 変色・曇りあり ケース（難あり）・保証書付 未使用 ¥ **11,000**

①

322

②

322. 議会開設・裁判所制度100周年記念 5000円銀貨2種揃未使用セット ケース・保証書付 未使用 ¥ **11,000**

323

323. 天皇陛下御即位記念 100000円金貨 平成2年（1990年） JNDA-記17
30.00g .999 33.00mm オリジナルパック入 未使用 ¥ **170,000**

324

324. 天皇陛下御即位記念 金・白銅貨2種揃未使用セット 平成2年（1990年）
①100000円金貨 30.00g .999 33.00mm JNDA-記17 ②500円白銅貨 13.00g 30.00mm JNDA-記18
ケース（難あり）・保証書付 未使用 ¥ **166,000**

325

325. 1998長野オリンピック冬季競技大会（第1次） 金・銀・白銅貨3種揃プルーフセット 平成9年（1997年） JNDA05-17
①10000円金貨 15.60g .999 26.00mm ②5000円銀貨 15.00g .925 30.00mm ③500円白銅貨 7.20g 26.50mm
33,000セット ケース・保証書付 プルーフ ¥ **110,000**

326

326. 1998長野オリンピック冬季競技大会（第2次） 金・銀・白銅貨3種揃プルーフセット 平成9年（1997年） JNDA05-20
①10000円金貨 15.60g .999 26.00mm ②5000円銀貨 15.00g .925 30.00mm ③500円白銅貨 7.20g 26.50mm
33,000セット ケース・保証書付 プルーフ ¥ **110,000**

327

327. 1998長野オリンピック冬季競技大会（第3次） 10000円金貨 平成10年（1998年） JNDA05-22
15.60g .999 26.00mm 22,000枚 ケース・保証書付 プルーフ ¥ **100,000**

①　328　②

328.　2002FIFAワールドカップ記念日本／韓国大会 金･銀貨2種揃プルーフセット 平成14年（2002年） JNDA05-28
①10000円金貨 15.60g .999 26.00mm ②1000円銀貨 31.10g .999 40.00mm
50,000セット ケース･保証書付　　プルーフ　　¥ **110,000**

329　330

329.　第5回アジア冬季競技大会記念（青森大会） 1000円カラー銀貨 平成15年（2003年） JNDA05-31
31.10g .999 40.00mm 50,000枚 オリジナルケース入　　プルーフ　　¥ **7,000**

330.　奄美群島復帰50周年記念 1000円カラー銀貨 平成15年（2003年） JNDA05-32
31.10g .999 40.00mm 50,000枚 ケース･保証書付　　プルーフ　　¥ **7,000**

331　332

331.　日本国際博覧会記念（愛知万博） 10000円金貨 平成16年（2004年） JNDA05-33
15.60g .999 26.00mm 70,000枚 ケース･保証書付　　プルーフ　　¥ **100,000**

332.　新幹線鉄道開業50周年記念 1000円カラー／虹色銀貨 平成26年（2014年） JNDA05-42
31.10g .999 40.00mm 50,000枚 ケース･保証書付　　プルーフ　　¥ **15,000**

333　334

333.　2020東京オリンピック競技大会 リオ-東京開催引継記念 1000円カラー銀貨 平成28年（2016年） JNDA05-53
31.10g .999 40.00mm 50,000枚 ケース･保証書付　　プルーフ　　¥ **10,000**

334.　2020東京パラリンピック競技大会 リオ-東京開催引継記念 1000円カラー銀貨 平成28年（2016年） JNDA05-54
31.10g .999 40.00mm 50,000枚 ケース･保証書付　　プルーフ　　¥ **10,000**

335

336

335. 第8回アジア冬季競技大会記念（札幌大会）1000円カラー銀貨 平成29年（2017年）JNDA05-55
31.10g .999 40.00mm 50,000枚 ケース・保証書付 プルーフ ¥ **5,000**

336. 小笠原諸島復帰50周年記念 1000円カラー銀貨 平成30年（2018年）JNDA05-56
31.10g .999 40.00mm 50,000枚 ケース・保証書付 プルーフ ¥ **6,000**

337. 小笠原諸島復帰50周年記念 1000円カラー銀貨 ケース・保証書付 プルーフ ¥ **6,000**

338

338. 明治150年記念 1000円カラー銀貨 平成30年（2018年）JNDA05-57
31.10g .999 40.00mm 50,000枚 ケース・保証書付 プルーフ ¥ **7,000**

339. 明治150年記念 1000円カラー銀貨 ケース・保証書付 プルーフ ¥ **7,000**

①

②

340

340. 天皇陛下御在位30年記念 金及びバイカラー・クラッド貨2種揃プルーフセット 平成31年（2019年）JNDA05-59
①10000円金貨 20.00g .999 28.00mm ②500円バイカラー・クラッド貨 7.10g 26.50mm
30,000枚 ケース・保証書付 プルーフ ¥ **126,000**

341

342

341. 2019ラグビーワールドカップ記念日本大会 10000円虹色金貨 平成31年（2019年）JNDA05-60
15.60g .999 26.00mm 10,000枚 ケース・保証書付 プルーフ ¥ **100,000**

342. 2019ラグビーワールドカップ記念日本大会 1000円カラー虹色銀貨 平成31年（2019年）JNDA05-61
31.10g .999 40.00mm 50,000枚 ケース・保証書付 プルーフ ¥ **7,000**

343. 2019ラグビーワールドカップ記念日本大会 1000円カラー虹色銀貨 ケース・保証書付 プルーフ ¥ **7,000**

344

①　345　②

344. 天皇陛下御即位記念 10000円金貨 令和元年（2019年） JNDA05-62
20.00g .999 28.00mm 50,000枚 ケース・保証書付　プルーフ　¥ **120,000**

345. 天皇陛下御即位記念 金・白銅貨2種揃プルーフセット 令和元年（2019年） JNDA05-63
①10000円金貨 20.00g .999 28.00mm 50,000枚 ②500円白銅貨 7.10g 26.50mm 30,000枚
30,000セット ケース・保証書付　プルーフ　¥ **126,000**

346

348

346. 郵便制度150周年記念 1000円カラー銀貨 令和3年（2021年） JNDA05-85
31.10g .999 40.00mm 50,000枚 ケース・保証書付　プルーフ　¥ **7,000**

347. 郵便制度150周年記念 1000円カラー銀貨 ケース・保証書付　プルーフ　¥ **7,000**

348. 近代通貨制度150周年記念 1000円銀貨 令和3年（2021年） JNDA05-88
31.10g .999 40.00mm 50,000枚 ケース・保証書付　プルーフ　¥ **7,000**

349. 近代通貨制度150周年記念 1000円銀貨 ケース・保証書付　プルーフ　¥ **7,000**

351

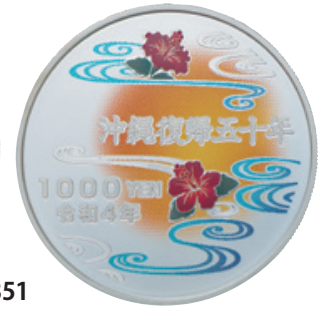

352

350. 沖縄復帰50周年記念 1000円カラー銀貨 令和4年（2022年） JNDA05-90
31.10g .999 40.00mm 50,000枚 ケース・保証書付　プルーフ　¥ **7,000**

351. 沖縄復帰50周年記念 1000円カラー銀貨 ケース・保証書付　プルーフ　¥ **7,000**

352. 鉄道開業150周年記念 1000円カラー銀貨 令和4年（2022年） JNDA05-91
31.10g .999 40.00mm 70,000枚 ケース・保証書付　プルーフ　¥ **7,000**

353. 鉄道開業150周年記念 1000円カラー銀貨 ケース・保証書付　プルーフ　¥ **7,000**

354

354. 各種記念銀貨5点揃
①奄美群島復帰50周年記念 1000円カラー銀貨 平成15年(2003年) JNDA05-32 31.00g .999 40.00mm 50,000枚 ケース・保証書付
②日本国際博覧会記念(愛知万博) 1000円カラー銀貨 平成16年(2004年) JNDA05-35 31.10g .999 40.00mm 70,000枚 ケース・保証書付
③中部国際空港開港記念 500円銀貨 平成17年(2005年) JNDA05-36 15.60g .999 28.00mm 50,000枚 オリジナルケース入
④国際連合加盟50周年記念 1000円カラー銀貨 平成18年(2006年) JNDA05-37 31.10g .999 40.00mm 70,000枚 ケース・保証書付
⑤ユニバーサル技能五輪記念 1000円カラー銀貨 平成19年(2007年) JNDA05-38 31.10g .999 40.00mm 80,000枚 ケース・保証書付
プルーフ ¥ **17,000**

355

355. 各種記念銀貨2点揃
①第67回IMF・世界銀行グループ総会記念 1000円虹色銀貨 平成24年(2012年) JNDA05-41
31.10g .925 40.00mm 50,000枚 裏面虹色彩色 ケース・保証書付
②第5回アジア冬季競技大会記念(青森大会) 1000円カラー銀貨 平成15年(2003年) JNDA05-31
31.00g .999 40.00mm 50,000枚 オリジナルケース付 プルーフ ¥ **12,000**

356. 各種記念銀貨2点揃
①第67回IMF・世界銀行グループ総会記念 1000円虹色銀貨 裏面虹色彩色 ケース・保証書付
②第5回アジア冬季競技大会記念(青森大会) 1000円カラー銀貨 オリジナルケース付 プルーフ ¥ **12,000**

357

357. 各種記念銀貨3点揃
①第67回IMF・世界銀行グループ総会記念 1000円虹色銀貨 平成24年（2012年） JNDA05-41
31.10g .925 40.00g 50,000枚 裏面虹色彩色
②ユニバーサル技能五輪記念 1000円カラー銀貨 平成19年（2007年） JNDA05-38
31.10g .999 40.00mm 80,000枚
③第8回アジア冬季競技大会記念（札幌大会） 1000円カラー銀貨 平成29年（2017年） JNDA05-55
31.10g .999 40.00mm 50,000枚
各ケース・保証書付 プルーフ ¥ **15,000**

358

358. 各種記念銀貨2点揃
①第5回アジア冬季競技大会記念（青森大会） 1000円カラー銀貨 平成15年（2003年） JNDA05-31
②地方自治法施行60周年記念 ＜岩手県＞ 1000円カラー銀貨 平成23年（2011年） JNDA07-18
31.10g .999 40.00mm 各オリジナルケース付 プルーフ ¥ **13,000**

地方自治法施行60周年記念 / The 60th Anniversary of Enforcement of the Local Autonomy Law Commemorative

【1000円カラー銀貨】31.10g .999 40.00mm

359

360

359. 地方自治法施行60周年記念 ＜北海道＞ 1000円カラー銀貨 平成20年（2008年） JNDA07-1
オリジナルケース入 プルーフ ¥ **8,000**

360. 地方自治法施行60周年記念 ＜京都府＞ 1000円カラー銀貨 Bセット（記念切手入特製ケース）
平成20年（2008年） JNDA07-2 プルーフ ¥ **6,000**

361

361. 地方自治法施行60周年記念 ＜高知県＞ 1000円カラー銀貨 平成22年（2010年） JNDA07-8
オリジナルケース入 プルーフ ¥ **6,000**

362. 地方自治法施行60周年記念 ＜高知県＞ 1000円カラー銀貨 オリジナルケース入 プルーフ ¥ **6,000**

363. 地方自治法施行60周年記念 ＜高知県＞ 1000円カラー銀貨 Bセット（記念切手入特製ケース）
平成22年（2010年） JNDA07-8 プルーフ ¥ **6,000**

364

365

364. 地方自治法施行60周年記念 ＜岩手県＞ 1000円カラー銀貨 Bセット（記念切手入特製ケース）
平成23年（2011年） JNDA07-18 プルーフ ¥ **6,000**

365. 地方自治法施行60周年記念 ＜東京都＞ 1000円カラー銀貨 平成28年（2016年） JNDA07-47
オリジナルケース入 プルーフ ¥ **6,000**

367

366. 地方自治法施行60周年記念 500円バイカラー・クラッド貨47都道府県完揃
平成20～28年（2008年～16年） JNDA07-101～07-147 カード型ケース入 7.10g 26.50mm　未使用　¥ **24,000**

367. 地方自治法施行60周年記念 500円バイカラー・クラッド貨47都道府県完揃セット（アルバム入） 各2枚
平成20～28年（2008～16年） 7.10g 26.50mm　未使用　¥ **48,000**

①　②

368

368. 地方自治法施行60周年記念銀貨2種揃
①地方自治法施行60周年記念 ＜京都府＞ 1000円カラー銀貨 平成20年（2008年） JNDA07-2
②地方自治法施行60周年記念 ＜岩手県＞ 1000円カラー銀貨 平成23年（2011年） JNDA07-18
31.10g .999 40.00mm 各オリジナルケース入　プルーフ　¥ **11,000**

東日本大震災復興事業記念貨 / The Great East Japan Earthquake Reconstruction

369

369. 東日本大震災復興事業記念 第1次 ＜大漁船と稲穂＞ 1000円カラー銀貨 平成27年（2015年） JNDA03-67
国債ケース入 31.10g .999 40.00mm 贈呈数26,714枚 ケース・保証書付　プルーフ　¥ **10,000**

370. 東日本大震災復興事業記念 第1次 ＜大漁船と稲穂＞ 1000円カラー銀貨
国債ケース入 ケース・保証書付　プルーフ　¥ **10,000**

371. 東日本大震災復興事業記念 第1次 ＜大漁船と稲穂＞ 1000円カラー銀貨 平成27年（2015年） JNDA05-45
31.10g .999 40.00mm 60,000枚 ケース・保証書付　プルーフ　¥ **7,000**

372. 東日本大震災復興事業記念 第1次 ＜大漁船と稲穂＞ 1000円カラー銀貨
ケース・保証書付　プルーフ　¥ **7,000**

373

373. 東日本大震災復興事業記念 第2次 ＜復興特別区域の日の出と折鶴＞ 1000円カラー銀貨 平成27年（2015年） JNDA03-69
国債ケース入 31.10g .999 40.00mm 贈呈数8,425枚 ケース・保証書付 プルーフ ¥ **10,000**

374. 東日本大震災復興事業記念 第2次 ＜復興特別区域の日の出と折鶴＞ 1000円カラー銀貨
国債ケース入 ケース・保証書付 プルーフ ¥ **10,000**

375. 東日本大震災復興事業記念 第2次 ＜復興特別区域の日の出と折鶴＞ 1000円カラー銀貨 平成27年（2015年） JNDA05-47
31.10g .999 40.00mm 40,000枚 ケース・保証書付 プルーフ ¥ **7,000**

376. 東日本大震災復興事業記念 第2次 ＜復興特別区域の日の出と折鶴＞ 1000円カラー銀貨
ケース・保証書付 プルーフ ¥ **7,000**

377. 東日本大震災復興事業記念 第2次 ＜復興特別区域の日の出と折鶴＞ 1000円カラー銀貨
ケース・保証書付 プルーフ ¥ **7,000**

378

378. 東日本大震災復興事業記念 第3次 ＜日本を応援する少年＞ 1000円カラー銀貨 平成27年（2015年） JNDA03-71
国債ケース入 31.10g .999 40.00mm 贈呈数4,914枚 ケース・保証書付 プルーフ ¥ **10,000**

379. 東日本大震災復興事業記念 第3次 ＜日本を応援する少年＞ 1000円カラー銀貨 平成27年（2015年） JNDA05-49
31.10g .999 40.00mm 40,000枚 ケース・保証書付 プルーフ ¥ **7,000**

380. 東日本大震災復興事業記念 第3次 ＜日本を応援する少年＞ 1000円カラー銀貨 ケース・保証書付 プルーフ ¥ **7,000**

381. 東日本大震災復興事業記念 第3次 ＜日本を応援する少年＞ 1000円カラー銀貨 ケース・保証書付 プルーフ ¥ **7,000**

382

382. 東日本大震災復興事業記念 第4次 ＜握手する日本列島と桜＞ 1000円カラー銀貨 平成27年（2015年） JNDA03-73
国債ケース入 31.10g .999 40.00mm 贈呈数5,816枚 ケース・保証書付 プルーフ ¥ **10,000**

383. 東日本大震災復興事業記念 第4次 ＜握手する日本列島と桜＞ 1000円カラー銀貨 平成27年（2015年） JNDA05-51
31.10g .999 40.00mm 40,000枚 ケース・保証書付 プルーフ ¥ **7,000**

384. 東日本大震災復興事業記念 第4次 ＜握手する日本列島と桜＞ 1000円カラー銀貨 ケース・保証書付 プルーフ ¥ **7,000**

385. 東日本大震災復興事業記念 第4次 ＜握手する日本列島と桜＞ 1000円カラー銀貨 ケース・保証書付 プルーフ ¥ **7,000**

386

386. 海外向けミントセット 1、5、10、50、100円通常貨4年号揃
①昭和44年（1969年）JNDA04-1 6,162セット
②昭和45年（1970年）万博記念100円白銅貨入 JNDA04-2 26,000セット
③昭和46年（1971年）JNDA04-3 14,653セット
④昭和47年（1972年）札幌オリンピック記念100円白銅貨入 JNDA04-4 30,000セット
各ケース・保証書付 未使用 ¥ **15,000**

① ②

387

① ② ③

388

387. 通常貨ミントセット及びプルーフセット2点揃 昭和62年（1987年）
①通常貨6種ミントセット JNDA04-20 年銘板あり 未使用
②通常貨6種プルーフセット JNDA06-1 年銘板あり 保証書付 プルーフ ¥ **6,000**

388. 通常貨ミントセット及びプルーフセット3点揃 昭和62年（1987年）
①通常貨6種ミントセット JNDA04-20 年銘板あり 未使用
②桜の通り抜け記念通常貨6種ミントセット JNDA04-21 年銘板あり 平野撫子桜 未使用
③通常貨6種プルーフセット JNDA06-1 年銘板あり 保証書付 プルーフ ¥ **9,000**

389. 通常貨ミントセット及びプルーフセット3点揃 昭和62年（1987年）
①通常貨6種ミントセット JNDA04-20 年銘板あり 未使用
②桜の通り抜け記念通常貨6種ミントセット JNDA04-21 年銘板あり 平野撫子桜 未使用
③通常貨6種プルーフセット JNDA06-1 年銘板あり 保証書付 プルーフ ¥ **9,000**

390. 各種記念500円銀及び白銅貨4点揃
①沖縄復帰20周年記念 500円白銅貨 平成4年（1992年）JNDA05-11 13.00g 30.00mm 47,000枚 ケース・保証書付
②関西国際空港開港記念 500円白銅貨 平成6年（1994年）JNDA05-14 7.20g 26.50mm ケース・保証書付
③関西国際空港開港記念 500円白銅貨 平成6年（1994年）JNDA05-14 7.20g 26.50mm ケース・保証書付
④中部国際空港開港記念 500円銀貨 平成17年（2005年）JNDA05-36 15.60g .999 28.00mm 50,000枚 オリジナルケース入
プルーフ ¥ **4,000**

① 391 ②

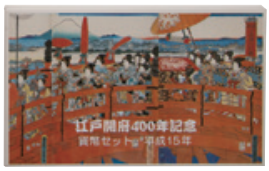

① 392 ②

391. 山陰･夢みなと博覧会 プルーフ及びミントセット2点揃 平成9年（1997年）
①プルーフセット 会場限定販売 JNDA06-11 1,000セット 年銘板あり 保証書付 プルーフ
②ミントセット JNDA04-82 10,000枚 年銘板あり 未使用 ￥ **30,000**

392. 江戸開府400年記念 プルーフ及びミントセット2点揃 平成15年（2003年）
①プルーフセット JNDA06-30 5,000セット 年銘板あり 保証書付 プルーフ
②ミントセット JNDA04-171 5,000セット 年銘板あり 未使用 ￥ **4,000**

紙幣類 / Paper Money

① 393 ②

393. 明治通宝10銭及び半円札2枚揃
①10銭札 明治5～20年（1872～87年） JNDA-紙1F 87.00×53.00mm
②半円札 明治5～32年（1872～99年） JNDA-紙1D 89.00×53.00mm 美 ￥ **8,000**

394

394. 新国立銀行券5円札 かじや 第15国立銀行発行 明治11～32年（1878～99年） JNDA-紙3
89.00×174.00mm 美 ￥ **140,000**

395

395. 神功皇后1円札 明治11年（1878年） JNDA-紙4B 77.00×131.00mm 美＋ ¥ **35,000**

①

396

②

396. 大蔵卿20及び50銭札2枚揃 JNDA-紙4C、4D
①20銭札 明治14年（1881年） JNDA-紙4D 58.00×91.00mm 美
②50銭札 明治16～32年（1883～99年） JNDA-紙4C 64.00×102.00mm 普 ¥ **15,000**

397

397. 大黒1円札 明治18年～（1885年～） JNDA-紙5B 78.00×135.00mm 美 ¥ **28,000**

398. 大黒1円札 普／美 ¥ **13,000**

399. 大黒1円札 普 ¥ **10,000**

400

400. 分銅5円札 明治21年～昭和14年（1888～1939年） JNDA-紙6B 95.00×159.00mm　普／美　¥ **170,000**

401

401. 漢数字1円札 明治22年～（1889年～） JNDA-紙6C 85.00×145.00mm　未使用　¥ **25,000**

402. 漢数字1円札　未使用－　¥ **18,000**

403

403. 裏猪10円札 後期（アラビア） 大正2年（1913年） JNDA-紙7B 95.00×159.00mm　普／美　¥ **39,000**

404

404. 中央武内5円札 前期（万葉） 明治35年（1902年） JNDA-紙7C 85.00×146.00mm 未使用－ ¥ **100,000**

405

405. 中央武内5円札 後期（アラビア） 明治41年（1908年） JNDA-紙7C 85.00×146.00mm 普／美 ¥ **25,000**

406

406. 透し大黒5円札 明治43年～昭和14年（1910～39年） JNDA-紙8 78.00×136.00mm 極美 ¥ **70,000**

407

407. 横書き20円札 大正6年～昭和14年（1917～39年） JNDA-紙9A 86.00×149.00mm 美／極美 ¥ **100,000**

408

408.	大正武内5円札 大正5年～昭和14年（1916～39年） JNDA-紙9C 73.00×130.00mm	極美／未	¥ 25,000
409.	アラビア数字1円札連番5枚揃 大正5年～（1916年～） JNDA-紙9D 85.00×145.00mm 200番台	未使用	¥ 10,000
410.	アラビア数字1円札3枚揃 大正5年～（1916年～） JNDA-紙9D 85.00×145.00mm 100番台	美～極美	¥ 5,000

411

411.	大正小額紙幣50銭札5年号揃 大正7～11年（1918～22年） JNDA-紙10A 65.00×103.00mm	未使用	¥ 18,000

412

412.	大正小額紙幣50銭札3枚揃 大正11年（1922年） JNDA-紙10A 65.00×103.00mm	未使用	¥ 7,000
413.	大正小額紙幣20銭札連番2枚揃 大正6年（1917年） JNDA-紙10B 60.00×92.00mm 1枚 番号:1 未使用一、58.00×91.00mm 1枚 番号:2 未使用		¥ 9,000

414

414. 裏赤200円札 昭和2～21年（1927～46年） JNDA-紙11 97.00×188.00mm 美 ¥ **60,000**

①

②

416

415. タテ書き20円札 昭和6～21年（1931～46年） JNDA-紙12B 87.00×152.00mm 極美 ¥ **12,000**

416. タテ書き20円札2枚揃
①87.00×153.00mm 極美 ②87.00×152.00mm 美 ¥ **15,000**

417

417. 藤原200円札 昭和17～21年（1942～46年） JNDA-紙14A 97.00×165.00mm　美／極美　¥ **10,000**

418. 菅原道真5円札3枚揃 1次～3次
1次 昭和5～21年（1930～46年） JNDA-紙12D 、2次 昭和17～21年（1942～46年） JNDA-紙14B
3次 昭和18～21年（1943～46年） JNDA-紙15C　未使用　¥ **5,000**

419

419. 菅原道真5円札 4次（赤番） 昭和19～21年（1944～46年） JNDA-紙16B 76.00×132.00mm　極美／未　¥ **10,000**

420. 中央武内1円札4枚揃 前期 昭和19年～（1944年～） JNDA-紙16C
72.00×126.00mm 4枚　未使用　¥ **4,000**

421

421. 聖徳太子100円札 3次 後期 昭和20、21年（1945、46年） JNDA-紙17A 93.00×162.00mm　未使用　¥ **10,000**

422. 聖徳太子100円札2枚揃 3次 後期 証紙付及び証紙なし
証紙付：93.00×162.00mm 、証紙なし：94.00×159.00mm　極美／未　¥ **15,000**

423

423.	和気10円札 4次 前期 昭和20、21年（1945、46年） JNDA-紙17B 81.00×142.00mm	未使用－	¥ **10,000**
424.	和気10円札2枚揃 4次 前期・後期 前期：81.00×141.00mm 、後期 ：81.00×142.00mm	極美／未	¥ **9,000**

425

425.	聖徳太子100円札連番10枚揃 4次 昭和21年～（1946年～） JNDA-紙21A 93.00×162.00mm	未使用	¥ **10,000**
426.	聖徳太子100円札連番3枚揃 4次 造工場：酒匂 94.00×162.00mm 1枚 、94.00×161.00mm 2枚	未使用	¥ **3,000**
427.	聖徳太子1000円札2枚揃 1桁 昭和25年～（1950年～） JNDA-紙23A 77.00×165.00mm 、78.00×164.00mm	極美／未	¥ **7,000**
428.	聖徳太子1000円札4枚揃 1桁 76.00×164.00mm 、78.00×164.00mm 、77.00×164.00mm 、78.00×165.00mm	美	¥ **7,000**

※ケース・紙幣は全て縮小図となります。

429

429. 高橋50円札8枚揃 昭和26年～（1951年～） JNDA-紙24
69.00×144.00mm 4枚、68.00×144.00mm 3枚、69.00×143.00mm 1枚 未使用 ¥ **15,000**

430. 板垣退助100円札 1桁 前期 昭和28年～（1953年～） JNDA-紙25 76.00×148.00mm 未使用 ¥ **4,000**

軍用手票 / Military Notes

431

①

②

432

431. 日露戦争軍票 銀1円札 明治37年（1904年） JNDA-軍2B 130.00×92.00mm 美／極美 ¥ **20,000**

432. 日華事変軍票 甲号10及び50銭札2枚揃 昭和12年（1937年）
①10銭札 JNDA-軍5D 119.50×72.00mm 未使用 ②50銭札 JNDA-軍5C 124.00×78.00mm 極美 ¥ **25,000**

満州国 / Manchurian Provinces

433

433. 旧5分アルミ貨 康徳9年（1942年） JNDA-満6 1.30g NGC MS62 未使用 ¥ **2,000**

アルバニア / Albania

①　434　②

434. 各種銀及びニッケル貨2点揃 Various Silver and Nickel（2）
①5レク銀貨 1939年 KM33 5.00g .835 23.15mm ②1/4レクニッケル貨 1927年 KM3 21.60mm
トーン　極美／未、未使用　¥ **4,000**

オルダニー / Alderney

435

435. ウナとライオン 100ポンド(1kg)銀貨 2019年
Una and the Lion 1kg Silver Proof 100 Pounds
1,000.00g .999 100.00mm 400枚 ケース･保証書付　プルーフ　¥ **200,000**

436

ヴィクトリア女王が20歳になった1839年、彼女の治世のはじまりを称えるべく鋳造された
「ウナとライオン」は世界で最も美しいコインの一つと言われています。
英国王立造幣局の彫刻師ウィリアム・ワイオンは、ウナをヴィクトリア女王、力強いライオンを英国に重ね合わせ、
優雅でエレガントな若き女王が、力や強さを巧みに扱いながら英国を率いていく姿を表現しました。
「ウナとライオン」は、当時発行されたおよそ400枚すべてがプルーフ仕上げだったことから、
流通を想定していなかったと考えられていますが、その希少性から、
現代では市場に出るとかなりの高値が付くことでも知られています。
本品裏面デザインはオリジナルをもとに最新のデジタル処理で作り直され、ワイオンの作業が完璧に近い形で再現されています。
発行枚数は1839年のオリジナルと同じく、僅か400枚です。

436. ヴィクトリア女王生誕200周年記念 ＜ウナとライオン＞ 5ポンド金貨 2019年
200th Anniversary of the Birth of Victoria : Una and the Lion Gold Proof 5 Pounds
40.00g .916 38.60mm 400枚　PCGS PR70DCAM プルーフ　¥ **800,000**

アンドラ / Andorra

437

438

437. パンテオン 愛の女神 ＜弁才天＞ 10ディナール銀貨金カメオ付 2012年
Pantheon : The Goddesses of Love : Benzaiten Silver Proof 10 Diners with Gold Cameo
31.10g .999 45.00×30.00mm 3,000枚 トーン ケース・保証書付　プルーフ　¥ **5,000**

438. 蝶 エキゾティック・パピヨン ＜キアゲハ＞ 5ディナールカラー銀貨 2013年
Exotic Butterflies : Papilio machaon Colorized Silver Proof 5 Diners
25.00g .925 38.61mm 2,500枚 ケース・保証書付　プルーフ　¥ **5,000**

オーストラリア / Australia

439

439. ヴィクトリア女王像 1/2ソブリン金貨 1856年（SY） KM1
Victoria Gold 1/2 Sovereign Type I
3.99g .917 19.00mm タイプ1　NGC AU58 極美＋　¥ **300,000**

※250%拡大図

440

オーストラリア最初の金貨。南オーストラリアの深刻な貨幣不足を解決するため製作されました。
このコインを作るために貨幣検質所が設立され、貨幣不足による経済崩壊を免れたのちすぐ閉鎖されました。
英国から発行非承認の一報を受ける前にすべての事を終わらせる奇策で、結果として発行数は少なく、現代の希少品となりました。
額面を保証する目的として、通常の１ポンド（ソブリン）より金の含有量が多く含まれます。
このことから、殆どが当時のうちに熔解されたようで、現存数は記録よりさらに少ないことが予想されます。

440. 王冠図 アデレード・ポンド金貨 1852年 KM2 Imperial Crown Gold Adelaide Pound
8.75g .917 22.00mm 25,000枚 珍品　NGC MS62+ 未使用－　¥ **2,200,000**

441

442

441. ヴィクトリア女王像 ヤングヘッド 1ソブリン金貨 1875年（M） KM7 Victoria Young Head Gold Sovereign
7.98g .917 22.00mm　PCGS MS63 極美／未　¥ **90,000**

442. ジョージ5世像 1/2ソブリン金貨 1915年（S） KM28 George V Gold 1/2 Sovereign
3.99g .917 19.00mm　PCGS MS64 未使用　¥ **40,000**

444

443. ジョージ6世像 1クラウン銀貨3枚揃 1937年 KM34 George VI Silver Crown（3）
28.28g .925 38.00mm トーン　美／極美　¥ **6,000**

444. ジョージ6世像 1クラウン銀貨3枚揃 1937年　トーン　極美　¥ **9,000**

445

445. ジョージ6世像 1クラウン銀貨 1938年 KM34 特年
George VI Silver Crown Key Date
28.28g .925 38.00mm　極美／未　¥ **12,000**

446. ジョージ６世像 １クラウン銀貨 特年　極美　¥ **10,000**

①　②　③　④

447

447. ナゲット金貨4種揃プルーフセット 1986年 Australian Nugget Gold Proof Set
①15ドル（1/10オンス） 3.11g 16.10mm KM89 ②25ドル（1/4オンス） 7.75g 20.10mm KM90
③50ドル（1/2オンス） 15.50g 25.10mm KM91 ④100ドル（1オンス） 31.10g 32.10mm KM92
.9999 15,000セット 赤サビあり ケース付　プルーフ　¥ **500,000**

448

448. ナゲット 25ドル（1/4オンス）金貨 1987年 KM90 Australian Nugget 1/4oz Gold 25 Dollars
7.75g .999 20.10mm 赤サビあり ケース付　未使用　¥ **80,000**

①　②　③　④

449

449. ナゲット金貨4種揃プルーフセット 1987年 Australian Nugget Gold Proof Set
①15ドル（1/10オンス） 3.11g 16.10mm KM95 ②25ドル（1/4オンス） 7.75g 20.10mm KM96
③50ドル（1/2オンス） 15.50g 25.10mm KM97 ④100ドル（1オンス） 31.10g 32.10mm KM98
.9999 15,000セット 赤サビあり ケース・保証書付　プルーフ　¥ **500,000**

①　②　③　④　⑤　⑥　⑦　⑧

450

450. 2000シドニーオリンピック競技大会（第1～8次）100ドル金貨8種完揃プルーフセット 1997～2000年
2000 Sydney Olympic Games Series I - VIII Gold 100 Dollars Complete Proof Set
①オリンピックロゴ 1997年 ②雨の中のランナー 1998年 ③3人の選手 1998年 ④砲丸投げ 1999年
⑤スプリンター 1999年 ⑥競技場 2000年 ⑦メダルを受取る選手 2000年 ⑧聖火 2000年
10.20g .9999 25.00mm ①④⑦赤サビあり ケース・保証書付　　プルーフ　　¥ **800,000**

①　②　③　④　⑤　⑥　⑦　⑧　⑨　⑩　⑪　⑫　⑬　⑭　⑮　⑯

※70%縮小図

451

451. 2000シドニーオリンピック競技大会（第1～8次）5ドル銀貨16種完揃プルーフセット 1997～2000年
2000 Sydney Olympic Games Series I - VIII Silver 5 Dollars Complete Proof Set
①夢のフェスティバル 1997年 ②カンガルーとグラスツリー 1997年 ③母なる大地 1998年 ④ホオジロ鮫 1998年
⑤エリマキトカゲ 1998年 ⑥多民族国家 1998年 ⑦エミュー 1999年 ⑧テクノロジー 1999年 ⑨スポーツとアート 1999年
⑩コアラ 1999年 ⑪ブリッジ 2000年 ⑫カモノハシ 2000年 ⑬オペラハウス 2000年 ⑭ハリモグラ 2000年
⑮シドニー湾 2000年 ⑯ワライカワセミ 2000年
31.63g .999 40.50mm ケース付　　プルーフ　　¥ **24,000**

452

453

452. 十二支干支 巳年蛇図 2ドル銀貨 2001年 KM537 Year of the Snake Silver 2 Dollars
62.20g .999 50.30mm 変色あり　未使用　¥ **5,000**

453. 十二支干支動物 ＜寅年虎図＞ 30ドル(1kg)カラー銀貨 2010年
Year of the Tiger 1kg Colorized Silver 30 Dollars
1,000.00g .999 101.00mm 7,000枚 ケース・保証書付　未使用　¥ **100,000**

454

455

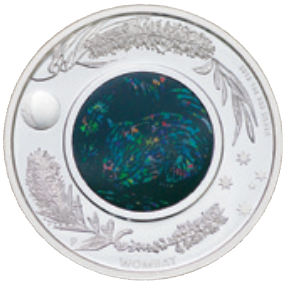

456

454. 海洋生物シリーズ2－岩礁 第4次 ＜タコ＞ 50セントカラー銀貨 2012年(P) KM1712
Sea Life Series II ： Octopus Colorized Silver Proof 50 Cents
15.60g .999 36.60mm ケース・保証書付　プルーフ　¥ **3,000**

455. オーストラリア大陸型コインシリーズ 第2次 ＜エミュー図＞ 1ドル(1オンス)カラー銀貨 2012年 KM1792
Australian Map Shaped Coin Series II ： Emu 1oz Colorized Silver Dollar
31.14g .999 39.60×40.80mm 6,000枚 トーン ケース・保証書付　未使用　¥ **3,000**

456. オパールシリーズ 第2次 ＜ウォンバット＞ 1ドル銀貨 2012年 KM1796
Opal Series II ： Wombat Silver Proof Dollar with Opal
31.14g .999 36.60mm オパール嵌め込み ケース・保証書付　プルーフ　¥ **3,000**

457

458

459

457. 南極基地シリーズ ＜コウテイペンギン＞ 1ドルカラー銀貨 2012年 KM1826
Australian Antarctic Territory ： Emperor Penguin Colorized Silver Proof Dollar
31.14g .999 40.60mm ケース･保証書付 プルーフ ¥ **3,000**

458. コアラ図 1ドル(1オンス)銀貨金メッキ 2012年(P) KM1840a
Koala 1oz Silver Dollar Gold-gilt Specimen
31.14g .999 40.60mm 10,000枚 ケース･保証書付 スペシメン ¥ **3,000**

459. 南十字星 5ドル(ドーム型)カラー銀貨 2012年 KM1853
Southern Cross in Blue Sky Colorized Silver Proof 5 Dollars
31.14g .999 39.62mm 10,000枚 ケース･保証書付 プルーフ ¥ **5,000**

460

461

462

460. カンガルー図 1ドル(1オンス)銀貨 ハイレリーフ 2012年(P)
Kangaroo 1oz Silver High Relief Proof Dollar
31.14g .999 32.60mm 20,000枚 トーン ケース･保証書付 プルーフ ¥ **5,000**

461. オーストラリア大陸型コインシリーズ 第3次 ＜カンガルー図＞ 1ドル(1オンス)カラー銀貨 2013年 KM1929
Australian Map Shaped Coin Series III ： Kangaroo 1oz Colorized Silver Dollar
31.14g .999 39.60×40.80mm 6,000枚 トーン ケース･保証書付 未使用 ¥ **3,000**

462. 世界の宝シリーズ ＜ヨーロッパ＞ ロケットコイン 1ドル銀貨 2013年 KM1932
Treasures of the World ： Europe Locket Coin Silver Proof Dollar with Garnet
31.14g .999 40.60mm 7,500枚 ガーネット粒入 ケース･保証書付 プルーフ ¥ **5,000**

463

464

463. 南天の星 くじゃく座 5ドル(ドーム型)カラー銀貨 2013年 KM1969
Southern Sky Pavo Colorized Silver Proof 5 Dollars
31.14g .999 39.62mm 10,000枚 ケース･保証書付 プルーフ ¥ **5,000**

464. 南天の星 くじゃく座 5ドル(ドーム型)カラー銀貨 2013年 ケース(難あり)･保証書付 プルーフ ¥ **5,000**

※ケース・紙幣は全て縮小図となります。

465

466

467

465. 南極基地シリーズ ＜オーロラ・オーストラリス＞ 1ドルカラー銀貨 2013年 KM2046
Australian Antarctic Territory ： Aurora Australis Colorized Silver Proof Dollar Glow-in-the-dark
31.14g .999 40.60mm 7,500枚 蛍光インク仕上げ ケース・保証書付 プルーフ ¥ **3,000**

466. オーストラリア大陸型コインシリーズ 第4次 ＜カモノハシ図＞ 1ドル（1オンス）カラー銀貨 2013年 KM2070
Australian Map Shaped Coin Series IV ： Platypus 1oz Colorized Silver Dollar
31.14g .999 39.60×40.60mm 6,000枚 トーン ケース・保証書付 未使用 ¥ **3,000**

467. オーストラリアの大型動物 第1次 ＜プロコプトドン＞ 1ドルカラー銀貨 2013年 KM2143
Australian Megafauna Series I ： Procoptodon Colorized Silver Proof Dollar
31.14g .999 40.60mm 6,500枚 ケース・保証書付 プルーフ ¥ **3,000**

①

②

468

469

468. ホーリーダラー／ダンプ200周年記念 銀貨2種揃プルーフセット 2013年
200th Anniversary of the Holey Dollar and the Dump Silver Proof Set
①1ドル銀貨（ホーリーダラー） 25.19g 40.60mm ②25セント銀貨（ダンプ） 5.95g 17.60mm
.999 ケース・保証書付 プルーフ ¥ **5,000**

469. 中国の神話と伝説 ＜龍＞ 2ドル銀貨 2022年 Chinese Myths and Legends ： Dragon Silver 2 Dollars Antique Finish
62.21g .9999 40.69mm 1,000枚
アンティーク仕上げ ケース・保証書付 NGC MS69 ANTIQUED First Releases 完全未使用 ¥ **5,000**

※縮小図

470

470. 各種銀貨7種17点揃 Various Silver（17）
①～③共通：1フローリン 11.31g .500 28.50mm
①ジョージ5世像 1951年 KM47 ②エリザベス2世像 1954年 KM55 ③エリザベス2世像 1963年 KM60
④～⑥共通：エリザベス2世像 50セント 1966年 KM67 13.28g .800 31.50mm
⑦～⑫共通：1シリング KM59 5.65g .500 24.00mm
⑦1955年 ⑧1958年 ⑨1959年 ⑩1960年 ⑪1961年 ⑫1962年
⑬～⑰共通：6ペンス 2.83g .500 19.40mm
⑬1951年 KM45 ⑭⑮1955年 KM58 ⑯1958年 KM58 ⑰1960年 KM58
トーン 普～未使用 ¥ **4,000**

① ② ③ ④

471

471. 各種記念銀貨4点揃 Various Commemorative Silver Proof (4)
①夕陽のカンガルー図 1ドル銀貨 2011年 Kangaroo at Sunset Silver Proof Dollar 6.03g .999 21.69mm 5,000枚
②小麦の穂図 1ドル銀貨 2012年(C) KM1732a Wheat Sheaf Silver Proof Dollar C Mint 11.66g .999 25.00mm 12,500枚
キャンベラ鋳造所
③夕陽のカンガルー図 1ドル銀貨 2012年 Kangaroo at Sunset Silver Proof Dollar 6.03g .999 21.69mm 5,000枚
④野生動物の赤ちゃんII 第3次 <ハリモグラ> 50セントカラー銀貨 2013年
Australian Bush Babies II Series III : Echidna Colorized Silver Proof 50 Cents 15.60g .999 36.60mm
各ケース・保証書付 プルーフ ¥ **6,000**

---

① ② ③

472

472. 各種記念50セントカラー銀貨3点揃 Various Commemorative Colorized Silver Proof 50 Cents (3)
①海洋生物シリーズ2-岩礁 第5次 <オニイトマキエイ(マンタ)> 2012年(P) KM1847
Sea Life Series II Series V : Manta Ray Colorized Silver Proof 50 Cents
②野生動物の赤ちゃんII 第1次 <ワライカワセミ> 2012年
Australian Bush Babies II Series I : Kookaburra Colorized Silver Proof 50 Cents
③オーストラリアの鳥シリーズ 第1次 <アカオクロオウム> 2013年
Birds of Australia Series I : Red Tailed Black Cockatoo Colorized Silver Proof 50 Cents
15.60g .999 36.60mm 各ケース・保証書付 プルーフ ¥ **6,000**

---

① ② ③

473

473. 各種記念銀貨3点揃 プルーフ及びプルーフライク Various Commemorative Silver Proof and Prooflike (3)
①野生動物の赤ちゃんII 第2次 <ポッサム> 50セントカラー銀貨 2013年
Australian Bush Babies II Series II : Possum Colorized Silver Proof 50 Cents
15.60g .999 36.60mm プルーフ
②十二支干支動物 巳年蛇図 1ドル(1オンス)銀貨 2013年
Year of the Snake 1oz Silver Prooflike Dollar
31.14g .999 40.00mm 10,000枚 オーストラリアミント製 トーン プルーフライク
③カンガルーシリーズ 第1次 探検家が最初に目にした光景 1ドル(1オンス)銀貨 2013年
Kangaroo Series I : Explorers First Sightings 1oz Silver Proof Dollar
31.10g .999 40.00mm 20,000枚 プルーフ
各ケース・保証書付 ¥ **8,000**

474

①　②

474. 各種記念銀貨2点揃 Various Commemorative Silver Proof (2)
①クリスマスツリー 50セントカラー銀貨 2013年 Christmas Tree Colorized Silver Proof 50 Cents
15.60g .999 36.60mm 5,000枚
②英国ジョージ王子御生誕記念 1ドル銀貨 2013年 Birth of Prince George Silver Proof Dollar
31.14g .999 40.60mm 10,000枚
各ケース・保証書付　　プルーフ　　¥ **4,000**

神聖ローマ帝国 / Holy Roman Empire

475

Turm Thaler（塔のターレル銀貨）としても知られるこちらのクリッペは、ザルツブルク大司教が1593、94年に鋳造しました。

475. ザルツブルク大司教区 ヴォルフ・ディートリヒ・フォン・ライテナウ・プリンス大司教像 ターレル銀貨 クリッペ 1593年
Archdiocese of Salzburg Wolf Dietrich von Raitenau Silver Klippe Thaler
28.78g 60.00mm トーン　　NGC XF45 美＋　　¥ **95,000**

オーストリア / Austria

476

477

476. ザルツブルク マクシミリアン・ガンドルフ 1ターレル銀貨 1639年 KM87
Salzburg Maximilian Gandolph Silver Thaler 40.00mm トーン　　NGC MS62 極美／未　　¥ **70,000**

477. ザルツブルク マクシミリアン・ガンドルフ 1ターレル銀貨 1674年 KM190
Salzburg Maximilian Gandolph Silver Thaler 42.00mm トーン　　NGC MS62 極美／未　　¥ **70,000**

478

478. カール6世像 1ターレル銀貨 1716年 KM1522 Karl VI Silver Thaler
28.76g .956 43.94mm　美／極美　¥ **15,000**

479

479. マリア･テレジア像 1ターレル銀貨 1761年 KM1816 Maria Theresa Silver Thaler
28.06g .833 41.00mm トーン　NGC AU58 極美　¥ **80,000**

480

480. フランツ1世像 1ターレル銀貨 1820年（A）KM2162 Franz I Silver Thaler
28.06g .833 40.00mm ヘアラインあり　NGC UNC DETAILS Surface Hairlines 極美／未　¥ **8,000**

481

481. フランツ･ヨーゼフ1世像 4ダカット金貨（再鋳貨）1915年 KM2276 Franz Joseph I Gold Prooflike 4 Ducat Restrike
13.96g .986 39.70mm　プルーフライク　¥ **140,000**

※130%拡大図

482

通称「雲上の女神」と呼ばれる名品

482. フランツ・ヨーゼフ1世治世60周年記念 雲上の女神 100コロナ金貨 1908年 KM2812
60th Anniversary of the Reign of Franz Joseph I Gold Proof 100 Corona
33.87g .900 37.00mm　NGC PF60 極美+プルーフ　¥ **1,200,000**

※130%拡大図

483

483. フランツ・ヨーゼフ 1 世治世 60 周年記念 雲上の女神 100 コロナ金貨 1908 年　NGC PF61 極美／未プルーフ　¥ **1,500,000**

484

「12世紀半ば、マリアツェルを訪れた修道士が、巨石に行く手を阻まれた。
その際、木彫りのマドンナ像に助けを求め祈ったところ、この巨石を真っ二つに割る奇跡が起きた。」
このマドンナ像をマリアツェルに祀ったという伝承から、マリアツェルは巡礼地の一つに数えられるようになりました。
この聖母子像が描かれた本品は、デザインもさることながら縁起の良さも相まって、ヨーロッパの人気金貨のひとつとなっています。

484. マリアツェルのマドンナ 100シリング金貨 1936年 KM2857
Madonna of Mariazell Gold Prooflike 100 Schilling
23.52g .900 33.20mm 12,000枚　NGC PL64CAMEO プルーフライク　¥ **400,000**

485

486

485. マルクス・シッティヒとヘルブルン宮殿 10ユーロ銀貨 2004年 KM3111
Marcus Sittikus and Hellbrunn Castle Silver Proof 10 Euro
17.30g .925 32.00mm 60,000枚　PCGS PR69DCAM プルーフ　¥ **5,000**

486. 航海 第1次 ＜フリゲート艦／ノヴァラ＞ 20ユーロ銀貨 2004年 KM3112
SMS Novara Silver Proof 20 Euro
20.00g .900 34.00mm 50,000枚　PCGS PR69DCAM プルーフ　¥ **5,000**

487

489

487. ウィーン射撃祭記念 1ターレル銀貨（再鋳貨） 1868年銘（1988年） KMXM8
Wien Shooting Festival Silver Proof Thaler Restrike
16.90g 33.50mm トーン　NGC PF68 ULTRA CAMEO プルーフ　¥ **45,000**

488. マリア・テレジア像 1ターレル銀貨（再鋳貨） 1780年 KMT1
Maria Theresa Silver Thaler Restrike
28.06g .833 41.00mm トーン　未使用　¥ **3,000**

489. マリア・テレジア像 1ターレル銀貨（再鋳貨） 1780年 KMT1
Maria Theresa Silver Proof Thaler Restrike トーン　プルーフ　¥ **3,000**

490

490. 各種追悼及び記念 2シリング銀貨7点揃
Tribute and Commemoration Silver 2 Shilling (7)
①1928年 KM2843 ②1929年 KM2844 ③1930年 KM2845 ④1934年 KM2852
⑤1935年 KM2855 ⑥1936年 KM2858 ⑦1937年 KM2859
12.00g .640 29.00mm トーン 極美／未 ¥ **7,000**

①

②

491

491. ウィーン金貨ハーモニー発行25周年プルーフ及び未使用セット 2014年
25th Anniversary of the Vienna Philharmonic Coins 1oz Silver Dollar and Premium 2oz Silver Bar Edition Proof and Unc Set
①1-1/2ユーロ(1oz)銀貨 31.10g .999 40.60mm 未使用 ② 銀製バー(2oz)金メッキ 62.20g .999 50.00×80.00mm プルーフ
ケース・保証書付 ¥ **10,000**

バングラデシュ / Bangladesh

492

492. 日本・バングラデシュ外交関係樹立50周年記念 50タカカラー銀貨 令和4年(2022年)
The 50th Anniversary of Establishment of Bangladesh - Japan Diplomatic Relations Colorized Silver Proof 50 Taka
20.00g .925 35.00mm 13,000枚 ケース・保証書付 NGC PF69 ULTRA CAMEO First Releases プルーフ ¥ **4,000**

ベルギー　/　Belgium

493

493.　レオポルド1世像 5フラン試鋳銅貨金メッキ
18XX（1847年）KMPn38
Leopold Ⅰ Copper 5 Franc Gold-gilt Essai 18XX（1847）
37.00mm 変色あり　　PCGS SP64 未使用　¥ **80,000**

バミューダ　/　Bermuda

494

494.　国章図 1クラウン銀貨 1964年 KM14
National Medal Figure Silver Crown
22.62g .500 36.00mm　NGC MS63 極美／未　¥ **3,000**

ブラジル　/　Brazil

495

495.　ジョアン5世像 6400レイス金貨 1750年（B）KM151 Joao V Gold 6400 Reis
14.34g .917 32.00mm　　NGC MS65+ 未使用＋　¥ **620,000**

英領バージン諸島　/　British Virgin Islands

①　496　②

496.　ヴィクトリア女王生誕200周年 ＜ウナとライオン＞ 銀貨2種揃プルーフ及び未使用セット 2019年
Bicentenary of the Birth of Victoria ： Una and the Lion Silver Proof and Unc Set
①10ドル 28.28g .925 38.60mm プルーフ ②1ドル 31.10g .999 38.60mm 未使用
ケース･保証書付 500セット　　¥ **8,000**

ブルガリア　/　Bulgaria

497

497.　フェルディナント1世像 ブルガリア帝政確立及び治世25周年記念 100レバ金貨（再鋳貨） 1912年 KM34
Ferdinand I Declaration of Independence Gold Proof 100 Leva Restrike
32.26g .900 35.00mm 1,000枚　PCGS PR68DCAM プルーフ　¥ **550,000**

ビルマ　/　Burma

※200%拡大図

498

コンバウン朝は、1752年から1885年までビルマ（現在のミャンマー）を統治した最後の王朝です。
ビルマは60年間、3度にわたる英緬戦争で敗北し、1885年に約1000年続いたビルマ王制が終焉を迎えました。

498.　コンバウン朝 チンゼ図 2ムー1ペ金貨 1866年 KM20
Konbaung Dynasty Chinthe Gold 2 Mu 1 Pe
2.75g 18.00mm Howard A. Daniel III Collection　PCGS XF45 美　¥ **500,000**

カンボジア　/　Cambodia

499

500

499.　ノロドム1世像 4フラン銀貨（再鋳貨） 1860年銘 Norodom I Silver 4 Francs Restrike 1860-Dated
20.00g .925 34.80mm トーン Seki Collection　NGC MS66 未使用＋　¥ **180,000**

500.　日本・カンボジア友好60周年記念 3000リエルカラー銀貨 2013年 KM140
60th Anniversary of Friendship Between Japan and Cambodia Colorized Silver Proof 3000 Riels
20.00g .925 35.00mm 10,000枚 日本造幣局製造 ケース・保証書付　プルーフ　¥ **3,000**

カナダ / Canada

502

503

504

501. ジョージ6世像／カヌー図 1ドル銀貨 1945年 KM37 George VI Silver Dollar
23.33g .800 36.00mm トーン NGC UNC DETAILS REVERSE WHEEL MARK 極美／未 ¥ **10,000**

502. 北極諸島記念 100ドル金貨 1980年 KM129 Arctic Exploration Gold Proof 100 Dollars
16.96g .917 27.00mm ミルクスポットあり プルーフ ¥ **160,000**

503. 睡蓮 20ドルカラー銀貨 2010年 KM987 Water Lily Colorized Silver Proof 20 Dollars with Crystal
31.39g .9999 38.00mm 10,000枚 クリスタル付 ケース･保証書付 プルーフ ¥ **3,000**

504. 幸運のメイプルリーフ 鹿とコウモリ 15ドルホログラム銀貨 2012年 KM1260
Maple of Good Fortune Hologram Silver Proof 15 Dollars
31.39g .9999 38.00mm 8,888枚 ケース･保証書付 プルーフ ¥ **5,000**

505

506

507

505. シャクナゲ 20ドルカラー銀貨 2012年 KM1270 Rhododendron Colorized Silver Proof 20 Dollars with Crystal
31.39g .9999 38.00mm 10,000枚 クリスタル付 ケース･保証書付 プルーフ ¥ **5,000**

506. 十二支干支動物 巳年蛇図 15ドル(花形)銀貨 2013年 KM1359 Year of the Snake Silver Proof 15 Dollars
26.70g .999 38.00mm 28,888枚 ケース(難あり)･保証書付 プルーフ ¥ **3,000**

507. ムラサキバレンギクと蝶 20ドルカラー銀貨 2013年 KM1361
Purple Coneflower and Eastern Tailed Blue Colorized Silver Proof 20 Dollars with Venetian Glass
31.39g .9999 38.00mm 10,000枚 ヴェネツィアングラス付 ケース･保証書付 プルーフ ¥ **6,000**

①　②　③　④　⑤

508

508. メイプルリーフ発行25周年記念 銀貨5種揃リバースプルーフセット 2004年
25th Anniversary of Maple Leaf Issue Silver Reverse Proof Set
①1ドル KM1406 1.55g 17.00mm ②2ドル KM1407 3.11g 19.00mm ③3ドル KM1408 7.78g 27.00mm
④4ドル KM1409 15.55g 33.90mm ⑤5ドル KM1410 31.11g 38.00mm
.9999 ケース･保証書付 リバースプルーフ ¥ **7,000**

509

510

511

512

509. 英国ジョージ王子誕生記念 5ドル銀貨金メッキ 2013年 KM1461
Birth of the Royal Infant Silver Proof 5 Dollars Gold-gilt
23.17g .9999 36.07mm 15,000枚 ケース・保証書付 プルーフ ¥ **3,000**

510. キャンディケイン 20ドルカラー銀貨 2013年 KM1526
Candy Cane Colorized Silver Proof 20 Dollars with Venetian Glass
31.39g .9999 38.00mm 10,000枚 ヴェネツィアングラス付 ケース・保証書付 プルーフ ¥ **6,000**

511. クリスタル・スノーフレーク 20ドル銀貨 2013年 KM1527
Crystal Snowflake Silver Proof 20 Dollars with Crystal
31.39g .9999 38.00mm 10,000枚 クリスタル付 ケース・保証書付 プルーフ ¥ **5,000**

512. ホリデーコイン ＜クリスマスリース＞ 20ドル銀貨 2013年 KM1531
Holiday Wreath ： Christmas Wreath Silver Proof 20 Dollars with Crystal
31.39g .9999 38.00mm 10,000枚 クリスタル付 ケース・保証書付 プルーフ ¥ **5,000**

①

②

513

③

④

513. 1976モントリオールオリンピック競技大会（第2次） 銀貨4種揃未使用セット 1974年
1976 Montreal Olympic Games Series II Silver Unc Set
【5ドル】①KM89 ②KM90 共通：24.30g .925 38.00mm
【10ドル】③KM94 ④KM93 共通：48.60g .925 45.00mm
トーン ケース入 未使用 ¥ **4,000**

①　②　**514**　③　④

514.　1976モントリオールオリンピック競技大会（第3次）銀貨4種揃未使用セット 1974年
1976 Montreal Olympic Games Series III Silver Unc Set
【5ドル】①KM91 ②KM92 共通：24.30g .925 38.00mm
【10ドル】③KM95 ④KM96 共通：48.60g .925 45.00mm
トーン ケース入　　未使用　　¥ **4,000**

515

515.　各種1ドル銀貨8点揃 Various Silver Dollar（8）
①～⑦共通：23.33g .800 36.00mm
①ジョージ6世像 1939年 KM38 ②ジョージ6世像 1949年 KM47 ③エリザベス2世像 1958年 KM55
④ジョージ5世像 1935年 KM30 ⑤エリザベス2世像 1962年 KM54 ⑥エリザベス2世像 1966年 KM64.1
⑦エリザベス2世像 1964年 KM58
⑧エリザベス2世像 1973年 KM83 23.33g .500 36.00mm　　極美／未～未使用、プルーフライク　　¥ **7,000**

※縮小図

516

516. ジョージ5世像 1ドル銀貨発行100周年 銀・銅貨6種揃プルーフセット 2011年
George V 100th Anniversary of the Striking of Canada's 1911 Silver Dollar Silver and Copper Proof Set
①～⑤銀貨 共通:.925
①5セント銀貨 1.60g 15.50mm ②10セント銀貨 2.40g 18.05mm ③25セント銀貨 5.90g 23.88mm
④50セント銀貨 11.62g 29.72mm ⑤1ドル銀貨 25.18g 36.07mm
⑥1セント銅貨 5.67g 25.40mm
6,000セット 限定版 ケース・保証書付 プルーフ ¥ **6,000**

517

517. ザ・ペニー 1セント銀貨5種揃プルーフセット 2012年 The Penny Silver Cent Proof Set
2.94g .9999 19.10mm 5,000枚 ケース・保証書付 プルーフ ¥ **8,000**

① ② ③ ④

518

518. スタートレック放送開始50周年記念 カラー銀貨4種揃 2016年 50th Anniversary of Star Trek Colorized Silver Proof (4)
【10ドルカラー銀貨】10 Dollars スポック Spock
①15.87g .9999 34.00mm 12,500枚 NGC PF70 ULTRA CAMEO EARLY RELEASES
【20ドルカラー銀貨】20 Dollars
②～④共通:31.39g .9999 38.00mm 11,500枚 NGC PF70 ULTRA CAMEO FIRST RELEASES
②永遠の果ての町 City on The Edge of Forever キズあり
③トリブルのトラブル The Trouble with Tribbles ④イオン嵐の恐怖 Mirror Mirror
各ケース・保証書付 プルーフ ¥ **14,000**

①　②　**519**　③　④

519. スタートレック カラー銀貨4種揃 Star Trek Colorized Silver Proof (4)
①〜③共通:スタートレック放送開始50周年記念 10ドルカラー銀貨 2016年 50th Anniversary of Star Trek : 10 Dollars
①スコッティ:Scotty ②カーク船長:Captain Kirk ③ウフーラ:Uhura
15.87g .9999 34.00mm 12,500枚
④ボーグ 20ドルカラー銀貨 2017年 Star Trek : The Borg Colorized Silver Proof 20 Dollars
31.39g .9999 38.00mm 10,000枚
各ケース・保証書付　全て NGC PF70 ULTRA CAMEO EARLY RELEASE プルーフ　**¥ 12,000**

①　②　**520**　③　④

520. 各種記念銀及びスチール貨銅メッキ4点揃 Various Commemorative Silver and Steel Copper-plated (4)
①②サンタクロースと赤鼻のトナカイ 50セントレンティキュラーカラースチール貨銅メッキ 2010年 KM1043 2枚
Santa and the Red-Nosed Reindeer Lenticular Colorized Steel 50 Cents Copper-plated
12.51g 35.00mm 未使用
③1ドル銀貨発行100周年 1ドル銀貨 2011年 KM1112
100th Anniversary of the Striking of Canada's 1911 Silver Dollar Silver Proof Dollar
25.18g .925 36.07mm 15,000枚 限定版 プルーフ
④米英戦争200周年記念 <イギリス海軍(HMS)装甲巡洋艦シャノン> 10ドル銀貨金メッキ 2012年
200th Anniversary of the War of 1812 : HMS Shannon Silver Proof 10 Dollars Gold-gilt
15.87g .9999 34.00mm 10,000枚 プルーフ
各ケース・保証書付　**¥ 6,000**

①　**521**　②

521. 各種記念銀貨2点揃 Various Commemorative Silver Proof (2)
①ビッグリーフメイプル <水晶の雫> 20ドルカラー銀貨 2011年 KM1147
Maple Leaf : Crystal Raindrop Colorized Silver Proof 20 Dollars with Crystal
31.39g .9999 38.00mm 10,000枚 クリスタル付
②1ドル貨発行25周年記念 2羽のハシグロアビ 1ドル(11角形)銀貨 2012年 KM1254
25th Anniversary of the Loonie Two Loons Silver Proof Dollar
7.89g .9999 26.50mm 15,000枚
各ケース・保証書付　プルーフ　**¥ 6,000**

① ② **522** ③ ④ ⑤

522. 各種記念銀及び白銅貨5点揃 Various Commemorative Silver and Copper-Nickel（5）
①平和のメイプルリーフ 花瓶を運ぶ象 15ドルホログラム銀貨 2013年 KM1439
Maple of Peace Hologram Silver Proof 15 Dollars 31.39g .9999 38.00mm 8,888枚 プルーフ
②ハクトウワシ 20ドル銀貨 2013年 KM1440 The Bald Eagle: Portrait of Power Silver Proof 20 Dollars with Crystal
31.39g .9999 38.00mm 7,500枚 クリスタル付 プルーフ
③カエデの木 ＜秋＞ 20ドルカラー銀貨 2013年 KM1522 Canadian Maple Canopy ： Autumn Colorized Silver Proof 20 Dollars
31.39g .9999 38.00mm 7,500枚 プルーフ
④メープル・リーフ 10ドル銀貨 2013年 Maple Leaves Silver 10 Dollars Specimen
15.87g .9999 34.00mm 35,000枚 未使用スペシメン
⑤メンフクロウ 25セントカラー白銅貨 2013年 Barn owl Colorized Copper-Nickel 25 Cents Specimen
12.61g 35.00mm 17,500枚 未使用スペシメン
各ケース・保証書付 ¥ **11,000**

---

① ② **523** ③ ④

523. 各種記念銀貨4点揃 Various Commemorative Silver Proof（4）
①メイプルリーフ・インプレッション 20ドルカラー銀貨 2013年 KMA1451 Maple Leaf Impression Colorized Silver Proof 20 Dollars
31.39g .9999 38.00mm 10,000枚 プルーフ
②英国ジョージ王子誕生記念 5ドル銀貨金メッキ 2013年 KM1461 Birth of the Royal Infant Silver Proof 5 Dollars Gold-gilt
23.17g .9999 36.07mm 15,000枚 プルーフ
③オー・カナダシリーズ ＜アメリカバイソン＞ 10ドル銀貨 2014年 O CANADA Series ： Bison Silver Matte Proof 10 Dollars
15.87g .9999 34.00mm 40,000枚 マットプルーフ
④5セント貨の歴史 ＜交差するカエデ＞ 5セント銀貨金メッキ 2015年
Legacy of the Canadian Nickel ： The Crossed Maple Boughs Silver Proof 5 Cents Gold-gilt
31.83g .9999 40.00mm 8,500枚 プルーフ
各ケース・保証書付 ¥ **8,000**

---

① ② ③

524

524. メイプルリーフ 銀貨3種揃 Maple Leaf Silver Proof（3）
①メイプルリーフ・インプレッション 20ドルカラー銀貨 2014年 KM1760
Maple Leaf Impression Colorized Silver Proof 20 Dollars 31.39g .9999 38.00mm 7,500枚
②5セント貨の歴史 ＜2枚のメープルリーフ＞ 5セント銀貨金メッキ 2015年
Legacy of the Canadian Nickel ： The Two Maple Leaves Silver Proof 5 Cents Gold-gilt 31.83g .9999 40.00mm 8,500枚
③富裕のメイプルリーフ 3匹の鯉 15ドルホログラム銀貨 2015年
Maple of Prosperity Hologram Silver Proof 15 Dollars 31.39g .9999 38.00mm 8,888枚
各ケース・保証書付 プルーフ ¥ **9,000**

①

②

③

525

525. 各種記念金及び銀貨3点揃 Various Commemorative Gold and Silver Proof (3)
①シロフクロウ図 50セント金貨 2015年 Owl Gold Proof 50 Cents
1.27g .9999 13.92mm 7,500枚
②ジョージ王子とロイヤルファミリー 20ドル銀貨 2014年 KM1709 Royal Generations Silver Proof 20 Dollars
31.39g .9999 38.00mm 10,000枚
③カナダ国旗50周年記念 1ドル銀貨 2015年 KM1839.1 50th Anniversary of the Canadian Flag Silver Proof Dollar
23.17g .9999 36.07mm 20,000枚
各ケース・保証書付 プルーフ ¥ **18,000**

セイロン / Ceylon

526

526. ジョージ4世像 4リクスダラーアルミニウム貨 1830年銘(2008年) ファンタジー
George IV Aluminum Proof 4 Rixdollar 1830-Dated(2008) Fantasy
38.00mm NGC PF68 ULTRA CAMEO プルーフ ¥ **5,000**

チリ / Chile

527

528

527. 女神立像 8エスクード金貨 1841年 KM104.1 Liberty Saint-Gaudens Gold 8 Escudos
27.00g .875 35.50mm 25,000枚 NGC AU58+ 極美／未 ¥ **360,000**

528. 女神頭像 100ペソ金貨 1926年 KM170 Liberty Coronet Head Gold 100 Pesos
20.33g .900 31.00mm 極美／未 ¥ **185,000**

クック諸島 / Cook Islands

王室一家の肖像が刻まれた
良デザインです。

529

530

531

529. エリザベス2世女王生誕60周年記念 1ドル銀貨 1986年 KM31a
60th Birthday of Elizabeth II Silver Proof Dollar
27.22g .925 38.74mm 2,500枚　NGC PF69 ULTRA CAMEO プルーフ　¥ **3,000**

530. フェラーリの伝説 5ドル(長方形)カラー銀貨 2009年 KM764
Ferrari the Legend Silver Proof 5 Dollars with Colorized Enamel
25.00g .925 47.00×27.00mm 1,000枚 カラーエナメル付 ケース・保証書付　プルーフ　¥ **3,000**

531. 天国へ繋がる窓シリーズ ＜ケルン大聖堂＞ 10ドル銀貨 2010年 KM1258
Windows of Heaven : Cologne Cathedral Silver Prooflike 10 Dollars with Real Color Window
50.00g .925 50.00mm 2,000枚 窓ガラス付 本物のカラーガラス仕様 ケース付　プルーフライク　¥ **8,000**

532

533

532. メテオライト HAH 280 5ドルカラー銀貨 2010年 KM1299
Meteorite HAH 280 Colorized Silver 5 Dollars with Meteorite、Antique Finish
25.00g .925 38.61mm 2,500枚 隕石入 アンティーク仕上げ ケース・保証書付　未使用　¥ **4,000**

533. 天皇陛下喜寿記念5ドル銀貨 2010年
77th Birthday Celebration of the Japanese Emperor Silver Proof 5 Dollars
31.10g .999 38.00mm 5,000枚 ケース・保証書付　プルーフ　¥ **3,000**

534

535

534. 愛のたね 5ドル銀貨 2011年 KM1380 The Seeds of Love Silver 5 Dollars with Crystal、Antique Finish
15.55g .999 28.50 x 30.00mm 2,500枚 クリスタル付 アンティーク仕上 ケース・保証書付　未使用　¥ **3,000**

535. PGAツアー記念 ＜ゴルフボール＞ 5ドルカラー銀貨 2012年
PGA Tour : Golf Ball Colorized Silver Proof 5 Dollars
20.00g .925 38.61mm 2,500枚 ゴルフボール型ケース・保証書付　プルーフ　¥ **5,000**

536

537

538

536. 天国へ繋がる窓シリーズ ＜シャルトル大聖堂＞ 10ドル銀貨 2013年 KM1655
Windows of Heaven ： Chartres Cathedral Silver Prooflike 10 Dollars Handcut and Colorized Glass Intarsia
50.00g .925 50.00mm 2,000枚 窓ガラス付 本物のカラーガラス仕様 トーン･曇りあり
ケース･保証書付 プルーフライク ￥ **8,000**

537. フェルディナント･フォン･ツェッペリン伯爵生誕175周年記念 50ドル銀貨 2013年
175th Anniversary - Birth of Count Ferdinand von Zeppelin Silver Proof 50 Dollars with Mother of Pearl
155.50g .999 65.00mm 750枚 天然真珠層仕上げ トーン ケース･保証書付 プルーフ ￥ **15,000**

538. 天皇皇后両陛下御成婚55周年記念 5ドル銀貨 2014年
Japanese Imperial Emerald Wedding Silver Proof 5 Dollars with Emerald
31.10g .999 38.00mm 2,500枚 エメラルド付 ケース･切手シート付 プルーフ ￥ **3,000**

539

540

541

539. 天国へ繋がる窓シリーズ ＜サクレ･クール大聖堂＞ 10ドル銀貨 2014年
Windows of Heaven ： Sacré Coeur Basilica Silver Prooflike 10 Dollars Handcut and Colorized Glass Intarsia
50.00g .925 50.00mm 2,000枚
窓ガラス付 本物のカラーガラス仕様 ケース(難あり)･保証書付 プルーフライク ￥ **8,000**

540. イースターエッグ七宝焼コイン ＜ダイアモンド･エッグ＞ 5ドルカラー銀貨 2015年 KM1694
Imperial Eggs in Cloisonne ： Diamond Colorized Silver Proof 5 Dollars with Crystal
20.00g .999 43.00×30.00mm 2,500枚 クリスタル付 トーン ケース･保証書付 プルーフ ￥ **5,000**

541. 天国へ繋がる窓シリーズ ＜ザグレブ教会＞ 10ドル銀貨 2015年
Windows of Heaven ： Zagreb Cathedral Silver Prooflike 10 Dollars Handcut and Colorized Glass Intarsia
50.00g .925 50.00mm 2,000枚 窓ガラス付 本物のカラーガラス仕様 ケース･保証書付 プルーフライク ￥ **8,000**

コスタリカ　/　Costa Rica

542

542.　中央アメリカ統一記念 10コロン銀貨 1970年 KM192
Attempt of Unification of Middle America Silver Proof 10 Colones
21.70g .999 40.00mm 5,157枚　NGC PF65 ULTRA CAMEO プルーフ　¥ **5,000**

キューバ　/　Cuba

543

543.　ホセ・マルティ生誕100周年記念 1ペソ銀貨 1953年 KM29 100th Anniversary of Jose Marti Birth Silver Peso
26.73g .900 38.00mm トーン　極美　¥ **3,000**

キプロス　/　Cyprus

544

544.　ローマ条約50年 1ポンド銀貨 2007年 50th Anniversary of the Treaty of Rome Silver Proof Pound
28.28g .925 38.61mm 5,000枚 ケース(難あり)・保証書付　プルーフ　¥ **3,000**

チェコスロバキア　/　Czechoslovakia

545

1973年に再鋳造されていますが、こちらは「K986 1/9」が刻印されたオリジナル版。

545.　共和国10周年記念 4ダカット金貨 1928年 KMX4 Republic Anniversary Gold 4 Ducats
13.96g .986 28.50mm 赤サビあり　NGC MS64 未使用　¥ **200,000**

546

モダン最初期の代表的な稀少金貨。11年号のみ作られ、いずれも発行数が少なくなっています。
この直後に勃発した第二次世界大戦の金属需要のために溶解されたコインもあるので、
現存数はより少ないものと推察されます。

546. ヴァーツラフ1世像 5ダカット金貨 1929年 KM13
Duke Wenceslas I Gold 5 Ducats
17.45g .986 34.00mm 1,827枚 赤サビあり　NGC MS63 未使用　¥ **900,000**

デンマーク / Denmark

547

547. フレゼリク9世追悼及びマルグレーテ2世継承記念 10クローネ銀貨 1972年 KM858
Death of Frederik IX and Accession of Margrethe II Silver 10 Kroner
20.40g .800 36.00mm　PCGS MS66 完全未使用　¥ **4,000**

ジブチ / Djibouti

548

548. 千夜一夜物語 ＜アラジンと魔法のランプ＞ 250フランホログラム銀貨 2022年
1001 Nights : Aladdin Hologram Silver Prooflike 250 Francs
155.50g .999 80.00mm 500枚 ケース･保証書付　プルーフライク　¥ **12,000**

東カリブ海諸国 / Eastern Caribbean States

549

549. エリザベス2世女王即位60年軍旗敬礼分列式 5ドル銀貨 2012年 KM92
Diamond Jubilee Trooping the Colours Silver Proof 5 Dollars
28.28g .925 38.61mm トーン NGC PF69 ULTRA CAMEO（スラブ表記間違い＄1→＄5）プルーフ ¥ **5,000**

エクアドル / Ecuador

550

550. 5フランコス銀貨 1858年（GJ）KM39 Silver 5 Francos
25.00g .900 39.40mm トーン 普 ¥ **10,000**

エジプト / Egypt

551

551. 英軍撤退 50ピアストル銀貨 1956年 KM386 Evacuation of the British Troops Silver 50 Piastres
28.00g .900 40.00mm トーン 極美 ¥ **3,000**

エリトリア / Eritrea

552

553

552. エマヌエーレ3世 マリア・テレジア像 1タレロ銀貨 1918年 KM5 Emanuele III Bust of Maria Theresa Silver Tallero
28.07g .835 40.00mm トーン 美 ¥ **8,000**

553. エマヌエーレ３世 マリア・テレジア像 １タレロ銀貨 1918 年 トーン NGC MS64 未使用 ¥ **230,000**

フィジー諸島 / Fiji Islands

554

555

556

554. マーベル ミニ･ヒーロー ＜アイアンマン＞ 2ドルカラー銀貨 2021年
Marvel Mini-Heroes : Iron Man Colorized Silver Proof 2 Dollars
31.10g .999 39.00×34.00mm 2,500枚 オリジナルケース付
NGC PF70 ULTRA CAMEO First Releases　プルーフ　¥ **7,000**

555. マーベル ミニ･ヒーロー ＜ブラックパンサー＞ 2ドルカラー銀貨 2021年
Marvel Mini-Heroes : Black Panther Colorized Silver Proof 2 Dollars
31.10g .999 35.30×43.00mm 2,500枚 オリジナルケース付
NGC PF70 ULTRA CAMEO First Releases　プルーフ　¥ **7,000**

556. マーベル ミニ･ヒーロー ＜デッドプール＞ 2ドルカラー銀貨 2021年
Marvel Mini-Heroes : Deadpool Colorized Silver Proof 2 Dollars
31.10g .999 39.50×30.00mm 2,500枚 オリジナルケース付
NGC PF70 ULTRA CAMEO First Releases　プルーフ　¥ **7,000**

557

558

557. マーベル ミニ･ヒーロー ＜ソー＞ 2ドルカラー銀貨 2021年
Marvel Mini-Heroes : Thor Colorized Silver Proof 2 Dollars
31.10g .999 44.00×38.50mm 2,500枚 オリジナルケース付
NGC PF70 ULTRA CAMEO First Releases　プルーフ　¥ **7,000**

558. マーベル ミニ･ヒーロー ＜キャプテン･アメリカ＞ 2ドルカラー銀貨 2021年
Marvel Mini-Heroes : Captain America Colorized Silver Proof 2 Dollars
31.10g .999 40.50×37.00mm 2,500枚 オリジナルケース付
NGC PF70 ULTRA CAMEO First Releases　プルーフ　¥ **7,000**

フィンランド / Finland

①

559

②

559. 1952ヘルシンキオリンピック競技大会 ＜ロゴ＞ 500マルカ銀貨2年号揃 1951、52年 KM35
1952 Helsinki Olympic Games : Logo Silver 500 Markkaa 2 Years (2)
12.00g .500 32.00mm ①1951年(H) 特年 ②1952年(H)　極美　¥ **10,000**

フランス / France

560

摩耗の為、鋳造年不明。
1602～07年のいずれか。

561

562

560. アンリ4世 1/8エキュ銀貨 年号不明 KM22 Henri IV Silver 1/8 Ecu ND
4.73g .947 25.20mm トーン　美　¥ **5,000**

561. オランジュ フレデリック・ヘンリー像 1テストン銀貨 年号なし（1625～47年）KM69
Orange Frederick Henry Silver Teston ND（1625-47）
9.27g .936 28.80mm　普／美　¥ **5,000**

562. ルイ14世像 1/12エキュ銀貨 1644年 KM140.1 Louis XIV Silver 1/12 Ecu
2.26g .917 20.30mm　美　¥ **3,000**

563

564

565

563. ルイ16世像 12ソル（1/10エキュ）銀貨 1778年（A）KM568.1 Louis XVI Silver 12 Sols（1/10 Ecu）Paris Mint
2.95g .917 22.00mm パリ鋳　美　¥ **3,000**

564. ルイ16世像 6ソル（1/20エキュ）銀貨 1782年（A）KM587 Louis XVI Silver 6 Sols（1/20 Ecu）Paris Mint
1.47g .917 17.40mm パリ鋳　美／極美　¥ **4,000**

565. モネロン兄弟 5ソル青銅トークン 1792年（第一共和政）KMTn31 Monneron Bronze 5 Sols Token
32.20g 39.65mm　美　¥ **3,000**

566

567

566. モネロン兄弟 5ソル試鋳青銅貨 1792年（第一共和政）Maz365 Monneron Bronze 5 Sols Essai Paris Mint
28.54g 38.50mm パリ鋳　極美／未　¥ **5,000**

567. ナポレオン1世像 5フラン銀貨 AN XIA（1802年）KM650.1 Napoleon I Silver 5 Francs Paris Mint
25.00g .900 37.00mm パリ鋳 トーン　NGC XF DETAILS REV CLEANED 美　¥ **15,000**

568

569

568. ルイ18世像 20フラン金貨 1815年(A) KM706 Louis XVIII Gold 20 Francs
6.45g .900 21.00mm　NGC MS64 未使用　¥ **135,000**

569. シャルル10世像 40フラン金貨 1824年(A) KM721.1 Charles X Gold 40 Francs
12.90g .900 26.00mm 50,000枚　PCGS AU50 美／極美　¥ **115,000**

570

571

570. ルイ・フィリップ1世 月桂冠像 5フラン銀貨 年号不明(1831～43年) KM749 陰打ちエラー
Louis Philippe I Laureate Head Silver 5 Francs ND (1831-43) Mint Error (Mirror Brockage)
25.00g .900 37.00mm　PCGS VF35 普／美　¥ **95,000**

571. ルイ・フィリップ1世 月桂冠像 5フラン銀貨 1832年(D) KM749.4 Louis Philippe I Laureate Head Silver 5 Francs
25.00g .900 37.00mm トーン　NGC MS63 未使用－　¥ **20,000**

572

573

572. ナポレオン3世 無冠像 100フラン金貨 1858年(A) KM786.1
Napoleon III Gold 100 Francs
32.25g .900 35.00mm 92,000枚　NGC MS62 極美／未　¥ **350,000**

573. ナポレオン3世 無冠像 100フラン金貨 1859年(A) KM786.1
Napoleon III Gold 100 Francs Abbey . Thilliez Collection
32.25g .900 35.00mm 22,000枚 エッジにアタリあり　PCGS AU50 美／極美　¥ **300,000**

574

575

574. ナポレオン3世 月桂冠像 5フラン銀貨 1870年(A) KM799.1 Napoleon III Laureate Head Silver 5 Francs
25.00g .900 37.70mm トーン　NGC MS62 極美／未　¥ **20,000**

575. ナポレオン3世 月桂冠像 5フラン銀貨 1870年(BB) KM799.2 Napoleon III Laureate Head Silver 5 Francs
25.00g .900 37.00mm トーン　NGC MS61 極美／未　¥ **18,000**

576

577

576. ナポレオン3世 月桂冠像 20フラン金貨 1866年(BB) KM801.2 Napoleon III Laureate Head Gold 20 Francs
6.45g .900 21.00mm　美／極美　¥ **60,000**

577. セレス像 5フラン銀貨 1870年(A) KM819 Ceres Silver 5 Francs
25.00g .900 37.00mm トーン　NGC AU DETAILS OBV CLEANED 極美　¥ **15,000**

578

フランスコイン史に
時代を超えて度々登場する有名なデザイン。

579

578. ヘラクレス立像 5フラン銀貨 1873年(A) KM820.1 Hercules Silver 5 Francs
25.00g .900 37.00mm トーン　NGC MS64 未使用　¥ **30,000**

579. 種を蒔く婦人像 2フラン銀貨 1914年(C) KM845.2 The Sower Silver 2 Francs
10.00g .835 27.00mm　未使用　¥ **5,000**

580

581

582

580. ルースター図 20フラン金貨 1901年 KM847 Rouster Gold 20 Francs
6.45g .900 21.20mm　極美　¥ **60,000**

581. ルースター図 20フラン金貨 1909年 KM857 Rooster Gold 20 Francs
6.45g .900 21.00mm　PCGS MS67 完全未使用　¥ **100,000**

582. ルースター図 20フラン金貨 1911年 KM857 Rooster Gold 20 Francs
6.45g .900 21.00mm　PCGS MS67 完全未使用　¥ **100,000**

583

583. 女神頭像／ルースター図 20フランアルミ青銅貨 1951年 KM917.1
Liberty Coronet Head and Rooster Aluminum Bronze 20 Francs
4.00g 23.00mm トーン　NGC MS64 未使用　¥ **3,000**

584

フランスコイン史に、時代を超えて度々登場する有名なデザイン。

584. ヘラクレス立像 50フラン金貨 1978年 KMP620
Hercules Gold Piedfort Proof 50 Francs
102.20g .920 41.00mm 149枚　PCGS SP67 ピエフォープルーフ　¥ **1,100,000**

585

585. ヘラクレス立像 50フラン金貨 1979年 KMP651
Hercules Gold Piedfort Proof 50 Francs
102.20g .920 41.00mm 400枚　PCGS SP68 ピエフォープルーフ　¥ **1,300,000**

586

586. 種を蒔く婦人像 2フラン金貨 1980年 KMP642　The Sower Gold Piedfort Proof 2 Francs
30.87g .920 26.40mm 600枚 保証書付　NGC PF67 ピエフォープルーフ　¥ **350,000**

587

587. ラファイエット 100フラン金･銀貨2種揃プルーフセット 1987年
La Fayette Gold and Silver 100 Francs Proof Set
①金貨 KM962b 17.00g .920 31.00mm 20,000枚 ②銀貨 KM962a 15.00g .950 31.00mm 30,000枚 トーン
ケース･保証書付　プルーフ　¥ **156,000**

588

589

588. 女神頭像 10フラン銀貨 2000年 KM1401 Liberty Coronet Head Silver Proof 10 Francs
22.20g .900 36.90mm NGC PF68 ULTRA CAMEO プルーフ ¥ **6,000**

589. 種を蒔く婦人像 10ユーロ銀貨 2016年 The Sower Silver Proof 10 Euro
22.20g .900 37.00mm 5,000枚 ケース･保証書付 プルーフ ¥ **3,000**

590

591

592

590. フランスの偉大な船シリーズ ＜帆船シャルル･ド･ゴール号＞ 10ユーロ銀貨 2016年
Great French Ships : Charles de Gaulle Silver Proof 10 Euro
22.20g .900 37.00mm 3,000枚 ケース･保証書付 プルーフ ¥ **3,000**

591. パリの至宝 ＜バスティーユ広場＞ 10ユーロ銀貨金メッキ 2017年
Treasures of Paris : Genius of La Bastille Silver Proof 10 Euro Gold-gilt
22.20g .900 37.00mm 3,000枚 トーン ケース･保証書付 プルーフ ¥ **3,000**

592. フランスの歴史を飾る女性たち 第5次 ＜ポンパドゥール＞ 10ユーロ銀貨 2017年
Women of France Series V : Le Madame de Pompadour Silver Proof 10 Euro
22.20g .900 37.00mm 5,000枚 トーン ケース･保証書付 プルーフ ¥ **3,000**

593

594

595

593. フランスの歴史を飾る女性たち 第6次 ＜オランプ＞ 10ユーロ銀貨 2017年
Women of France Series VI : Olympe de Gouges Silver Proof 10 Euro
22.20g .900 37.00mm 5,000枚 ケース･保証書付 プルーフ ¥ **3,000**

594. パリの至宝 ＜アレクサンドル3世橋＞ 10ユーロ銀貨金メッキ 2018年
Treasures of Paris : Alexander III Bridge Silver Proof 10 Euro Gold-gilt
22.20g .900 37.00mm 2,000枚 トーン ケース･保証書付 プルーフ ¥ **3,000**

595. フランスの歴史を飾る女性たち 第8次 ＜デジレ･クラリー＞ 10ユーロ銀貨 2018年
Women of France Series VIII : Desiree Clary Silver Proof 10 Euro
22.20g .900 37.00mm 5,000枚 ケース･保証書付 プルーフ ¥ **3,000**

596

597

598

596. フランスの歴史を飾る女性たち 第9次 ＜ジョルジュ・サンド＞ 10ユーロ銀貨 2018年
Women of France Series IX ： George Sand Silver Proof 10 Euro
22.20g .900 37.00mm 5,000枚 トーン ケース・保証書付 プルーフ ￥ **3,000**

597. 飛行機の歴史 ＜ダコタ＞ 10ユーロ銀貨 2018年
Aviation and History ： Dakota Silver Proof 10 Euro
22.20g .900 37.00mm 3,000枚 ケース・保証書付 プルーフ ￥ **3,000**

598. アポロ11号月面着陸50年 10ユーロカラー銀貨 2019年
Great Dates of Humanity ： 50th Anniversary of 1st Step on The Moon Colorized Silver Proof 10 Euro with Translucide Resin
17.00g .900 37.00mm 5,000枚 樹脂付 ケース・保証書付 プルーフ ￥ **3,000**

①

②

③

599

599. 世界の美術館 傑作記念コイン 10ユーロ（長方形）銀貨3種揃プルーフセット 2020年
Museums Masterpieces Silver 10 Euro Proof Set
①葛飾北斎 ②パブロ・ピカソ ③フィンセント・ファン・ゴッホ
22.20g .900 38.00×29.10mm 3,000枚 ケース・保証書付 プルーフ ￥ **9,000**

600

600. 各種銅貨他9点揃 Various Copper and Others（9）
【1ソル銅貨】1780年（O）KM578.7 29.40mm
【1サンチーム青銅貨】LAN6（1797～98年）（A）KM646 17.85mm、1848年（A）KM754 17.90mm
1879年（A）KM826.1 15.30mm、1903年 KM840 15.20mm
【2サンチーム青銅貨】1862年（K）KM796.6 20.10mm
【5サンチーム青銅貨】LAN8（1799～1800年）（A）KM64.100 27.95mm
【1デシム青銅貨】LAN8（1799～1800年）（AA）KM644.2 32.20mm 刻印あり
【2スー合同貨】1789年（A）KM1 23.00mm 普～未 ￥ **3,000**

601

601. 銀及び合金貨4種5点揃 Silver and Billon（5）
【20サンチーム銀貨】1867年（BB）KM808.2 1.02g .835 16.00mm
【50サンチーム銀貨】共通：KM854 .835 18.10mm
1916年 2.53g、1919年 2.52g
【1/2フラン銀貨】1817年（H）KM708.4 2.47g .900 18.00mm
【10サンチーム合金貨】1808年（BB）KM676.3 19.00mm　普～未　¥ **3,000**

602

602. 種を蒔く婦人像 銀及びニッケル貨3種9点揃 The Seed Sower Silver and Nickel（9）
【1フラン銀貨 KM844.1】1911年 トーン、1918年 共通：5.00g .835 23.00mm
【5フラン銀貨 KM926】1960年 12.00g トーン、1961年 12.00g トーン、1962年 12.03g トーン
1962年 11.97g トーン、1963年 11.95g、1964年 11.97g トーン 共通：.835 29.00mm
【1/2フランニッケル貨】KM931.1 1966年 19.50mm 付着物あり　普～未　¥ **4,000**

603

603. 青銅貨他4種5点揃 Bronze and Others（5）
【5サンチーム青銅貨 KM842】1911年、1917年 共通：25.10mm
【10サンチーム青銅貨】1901年 KM843 30.00mm
【100フラン白銅貨】1955年 KM919.1 24.00mm
【25サンチーム（22角形）ニッケル貨】1904年 KM856 24.00mm　美～未　¥ **3,000**

604

605

604. ナント ジェトン銀メダル 1788年銘 Nantes Silver Jeton Medal 1788-Dated
29.00mm トーン NGC AU58 極美＋ ￥ **5,000**

605. マリア・ルイーザ（パルマ女公） パリ訪問記念 青銅メダル 1801年銘 Bramsen-152
Marie Louise-Josephine - Paris Visit Bronze Medal 1801-Dated
34.00mm トーン NGC MS65 BN 未使用＋ ￥ **20,000**

606

607

606. ルイ・フィリップ1世像 アミアン商工会議所 ジェトン（8角形）銀メダル 1802年銘
Louis Philippe I Amiens Chamber of Commerce Silver Jeton Medal 1802-Dated
39.00mm トーン NGC UNC DETAILS CLEAND 極美＋ ￥ **6,000**

607. ブザンソン貿易 ジェトン銀メダル 1819年銘 Besancon Commerce Silver Jeton Medal 1819-Dated
37.00mm トーン NGC UNC DETAILS CLEAND 極美＋ ￥ **8,000**

608

609

610

608. ルイ・フィリップ1世 月桂冠像 ル・フェニックス保険 ジェトン（8角形）銀メダル 1819年銘
Louis Philippe I Laureate Head Le Phenix Insurance Silver Jeton Medal 1819-Dated
35.00mm トーン NGC MS61 極美／未 ￥ **8,000**

609. シャルル10世 月桂冠像 ル・アーブル市議会 ジェトン（8角形）銀メダル 1828年銘
Charles X Laureate Head Le Havere City Council Silver Jeton Medal 1828-Dated
32.00mm トーン NGC UNC DETAILS CLEAND 極美＋ ￥ **6,000**

610. ナポレオン3世像 パリ証券会社 ジェトン（8角形）銀メダル 1853年銘
Napoleon III Paris Stockbrokers Silver Jeton Medal 1853-Dated
35.00mm トーン NGC AU58 極美＋ ￥ **8,000**

①　②　③　④　⑤　⑥

612

611. 女神座像 50セント試鋳白銅貨 1946年(a) KME41 Liberty Seated Copper-Nickel 50 Cents Essai
12.47g 29.00mm 1,100枚 トーン　NGC UNC DETAILS CLEANED 極美／未　¥ **8,000**

612. 青銅及び白銅貨5種6点揃 Bronze and Copper-Nickel (6)
【1セント青銅貨】①②共通:1888年 KM1 31.00mm
③1900年 KM8 27.50mm ④1922年 KM12.3 26.00mm ⑤1938年 KM12.1 26.00mm
【5セント白銅貨】⑥1924年 KM18 24.00mm　極美～未　¥ **4,000**

①　②　③

613

613. 女神座像 銀貨3種揃 Liberty Seated Silver (3)
①10セント 1896年 KM2a 2.69g .900 19.00mm ②20セント 1937年 KM17.2 5.39g .680 25.80mm
③50セント 1936年 KM4a.2 13.53g .900 29.00mm　美～極美／未　¥ **6,000**

①　②　③　④　⑤

614

614. 各種銀貨3種5点揃 Various Silver (5)
【10セント KM9】①1912年 2.63g ②1914年 2.72g ①②共通:.835 19.00mm
【50セント】③④共通:1936年 KM4a.2 13.47g .900 29.00mm
【1ピアストル】⑤1931年 KM19 20.00g .900 35.00mm
トーン　普～未　¥ **10,000**

①　②

615

615. 百分之一 1セント青銅貨2枚揃 1923年 KM12.3 Bronze Cent (2)
①4.93g 26.00mm ②5.01g 26.00mm
変色あり　未使用　¥ **2,000**

ドイツ帝国 / German Empire

616

617

618

616. ババリア カール7世像 マドンナと子供 1/4カロリン金貨 1727年 KM404 Bavaria Karl VII Madonna and Child Gold 1/4 Carolin
2.42g .770 18.20mm NGC F12 稍劣 ¥ **20,000**

617. ババリア オットー1世像 20マルク金貨 1900年(D) KM920 Bavaria Otto I Gold 20 Mark
7.97g .900 22.50mm 極美 ¥ **73,000**

618. ブレーメン 第2回ドイツ射撃祭 1ターレル銀貨 1865年(B) KM248
Bremen 2nd German Shooting Festival Silver Thaler
17.54g .986 33.00mm 50,000枚 トーン PCGS Genuine Cleaning-UNC Details 極美／未 ¥ **5,000**

619

620

619. ブレーメン 新証券取引所開設記念 1ターレル銀貨 1864年 KMXM1
Bremen Opening of the New Business Exchange Silver Thaler
17.53g .986 33.00mm トーン 極美／未 ¥ **20,000**

620. フランクフルト 都市景観図 2ターレル(3-1/2グルデン)銀貨 1841年 KM326
Frankfurt City View Silver 2 Thaler (3-1/2 Gulden)
37.10g .900 41.00mm トーン 美 ¥ **20,000**

621

622

621. フランクフルト ヨハン大公司教選出 2グルデン銀貨 1848年 KM338
Frankfurt Archduke Johann of Austria Elected as Vicar Silver 2 Gulden
21.21g .900 36.00mm トーン 美 ¥ **8,000**

622. フランクフルト フランコニア胸像 2ターレル(3-1/2グルデン)銀貨 1861年 KM365
Frankfurt Franconia Silver 2 Thaler(3-1/2 Gulden)
37.04g .900 41.20mm トーン 美 ¥ **10,000**

623

624

623. フランクフルト ドイツ諸侯会議 1ターレル銀貨 1863年 KM372 Frankfurt The Congress of the German Princes Silver Thaler
18.52g .900 33.10mm トーン　美／極美　¥ **10,000**

624. ニュルンベルク 都市景観図 1ターレル銀貨 1768年（SR） KM350 Nurnberg City View Silver Thaler
27.92g .962 42.00mm トーン　美　¥ **20,000**

625

626

627

625. プロシア 建国200年記念 5マルク銀貨 1901年（A） KM526
Prussia 200th Anniversary of the Kingdom of Prussia Silver 5 Mark
27.77g .900 38.10mm トーン　極美　¥ **4,000**

626. ザクセン・アルテンブルグ フリードリヒ・アウグスト3世像 3マルク銀貨 1909年（E） KM1267
Saxony Friedrich August III Silver Proof 3 Mark
16.67g .900 33.00mm トーン　NGC PF63＋ ULTRA CAMEO プルーフ　¥ **20,000**

627. ワイマール共和国 ノルトハウゼン市1000年記念 3ライヒスマルク銀貨 1927年 KM52
Weimar Republic 1000th Anniversary Founding of Nordhausen Silver 3 Reichsmark
15.00g .500 30.00mm トーン　極美　¥ **10,000**

628

629

630

628. ワイマール共和国 かしの木図 5ライヒスマルク銀貨 1932年（F） KM56 Weimar Republic OakTree Silver 5 Reichsmark
25.00g .500 36.10mm トーン　美　¥ **5,000**

629. フランクフルト 第9回ドイツ射撃祭記念銀メダル 1887年 Frankfurt 9th Federal Shooting Festival Silver Medal
27.11g .983 40.00mm トーン　極美　¥ **5,000**

630. ザクセン ライプツィヒライフル協会450周年記念 銀メダル 1893年
Saxony 450th Anniversary of Leipzig Rifle Club Silver Medal
23.12g .958 40.00mm トーン　極美／未　¥ **5,000**

ドイツ　/　Germany

631

632

631.　ユーロ導入記念 100ユーロ金貨 2002年(F) KM220 Introduction of the Euro Currency Gold Proof 100 Euro
15.55g .9999 28.00mm 赤サビあり ケース(難あり)・保証書付　プルーフ　¥ **160,000**

632.　ユーロ導入記念 100ユーロ金貨 2002年(D) 赤サビあり　NGC PF68 ULTRA CAMEO プルーフ　¥ **160,000**

東ドイツ　/　German (East)

633

633.　エンゲルス生誕150年 20マルク銀貨 1970年 KM28 150th Anniversary of Birth of Engels Silver 20 Mark
20.90g .625 33.00mm　未使用　¥ **3,000**

英国　/　Great Britain

634

635

634.　ウィリアム3世 第1肖像 1クラウン銀貨 1695年 KM486 William III First Bust Silver Crown
30.10g .925 38.60mm SEPTIMOエッジ　NGC MS63 極美／未　¥ **280,000**

635.　ウィリアム3世 第3肖像 1クラウン銀貨 1700年 KM494.3 William III 3rd Bust Silver Crown
30.20g .925 38.60mm DVODECIMOエッジ トーン　NGC MS62 極美／未　¥ **260,000**

636

637

638

636.　アン女王像 1/2クラウン銀貨 1713年 KM525.4 Anne Silver 1/2 Crown
33.20mm トーン　PCGS XF45 美　¥ **20,000**

637.　ジョージ1世像 1/2ギニー金貨 1725年 KM560 George I Gold 1/2 Guinea
4.17g .916 20.00mm　NGC AU55 極美　¥ **160,000**

638.　ジョージ1世像 1/2ギニー金貨 1725年　NGC MS63 未使用－　¥ **600,000**

639

640

639. アン女王像 1/2ペニー試鋳銅貨（再鋳貨）年号なし（1737～45年）
Anne Copper 1/2 Penny Pattern Restrike ND（1737-45）
9.50g 29.00mm 保証書付 NGC MS62 BN 極美／未 ¥ **80,000**

640. ジョージ3世 月桂冠像 1ギニー金貨 1779年 S3728 KM604
George III Laureate Head Gold Guinea
8.35g .917 24.00mm PCGS XF45 美／極美 ¥ **80,000**

641

642

641. ジョージ3世像 イングランド銀行 1ドル銀貨トークン 1804年 KMTn1
George III Bank of England Silver Dollar Token Overstruck on Spanish Colonial Silver 8 Reales
26.83g .903 41.90mm スペイン植民地の8レアル銀貨に加刻 トーン 修正あり 美 ¥ **5,000**

642. ジョージ3世像 1/3ギニー金貨 1806年 KM650 George III Gold 1/3 Guinea
2.78g .917 17.00mm NGC AU58 極美＋ ¥ **60,000**

643

644

645

643. ジョージ3世像 1/2クラウン銀貨 1820年 KM672 George III Silver 1/2 Crown
14.13g .925 32.00mm 洗いあり NGC AU DETAILS HARSHLY CLEANED 美 ¥ **10,000**

644. ジョージ3世像 1クラウン銀貨 1819年（LIX）KM675 George III Silver Crown
28.27g .925 38.00mm トーン 美／極美 ¥ **30,000**

645. ヴィクトリア女王 ヤングヘッド／楯図 1/2ソブリン金貨 1864年 KM735.2
Victoria Young Head / Crowned Shield Gold 1/2 Sovereign
3.99g .917 19.10mm NGC XF45 美／極美 ¥ **40,000**

646

エッジが花弁刻印の稀少な手変わり品

647

646. ヴィクトリア女王像 ヤングヘッド 1クラウン銀貨 1845年 KM741 Victoria Young Head Silver Crown
28.27g .925 38.10mm トーン Cinquefoil Edge（花弁刻印） NGC AU55 極美 ¥ **95,000**

647. ヴィクトリア女王像 ゴシックタイプ 1フローリン銀貨 1878年 KM746.4 Victoria Gothic Silver Florin
11.31g .925 30.00mm No DIE NUMBER トーン NGC UNC DETAILS CLEANED 極美／未 ¥ **12,000**

648

649

648. ヴィクトリア女王像 ジュビリーヘッド 1クラウン銀貨 1887年 KM765 Victoria Jubilee Head Silver Crown
28.27g .925 38.61mm トーン NGC MS64 未使用 ¥ **100,000**

649. ヴィクトリア女王像 ジュビリーヘッド 1クラウン銀貨 1887年 トーン NGC MS63 未使用－ ¥ **70,000**

650

650. ヴィクトリア女王像 ジュビリーヘッド 1クラウン銀貨 1887年 KM765
Victoria Jubilee Head Silver Proof Crown
28.27g .925 38.61mm トーン NGC PF65 プルーフ ¥ **1,000,000**

651

652

651. ヴィクトリア女王像 ジュビリーヘッド 1ソブリン金貨 1887年 KM767
Victoria Jubilee Head Gold Proof Sovereign
7.98g .917 22.00mm 797枚 PCGS PR64DCAM プルーフ ¥ **800,000**

652. ヴィクトリア女王像 ジュビリーヘッド 2ポンド金貨 1887年 KM768
Victoria Jubilee Head Gold 2 Pounds
15.97g .917 29.30mm 91,000枚 赤サビあり PCGS MS61 極美／未 ¥ **155,000**

653

654

655

653. ヴィクトリア女王像 オールドヘッド 1クラウン銀貨 1893年(LVI) KM783 Victoria Old Head Silver Crown
28.28g .925 38.61mm トーン 極美 ¥ **20,000**

654. ヴィクトリア女王像 オールドヘッド 1クラウン銀貨 1893年(LVI) NGC PF62 CAMEO プルーフ ¥ **300,000**

655. ヴィクトリア女王像 オールドヘッド 1クラウン銀貨 1893年(LVI) NGC PF62 CAMEO プルーフ ¥ **300,000**

656

656. ヴィクトリア女王像 オールドヘッド 5ポンド金貨 1893年 KM787
Victoria Old Head Gold 5 Pounds
39.94g .917 36.00mm 20,000枚 NGC MS61 極美／未 ¥ **800,000**

657

657. ヴィクトリア女王像 オールドヘッド 5 ポンド金貨 1893 年 NGC AU55 極美 ¥ **470,000**

658

659

661

658. ヴィクトリア女王像 オールドヘッド 1/2ソブリン金貨 1893年 KM784 Victoria Old Head Gold 1/2 Sovereign
3.99g .917 19.30mm スラブ表面キズあり PCGS MS65 未使用＋ ¥ **100,000**

659. ジョージ5世像 1ソブリン金貨 1911年 KM820 George V Gold Sovereign
7.98g .917 22.00mm 極美 ¥ **70,000**

660. ジョージ 5 世像 1 ソブリン金貨 1911 年 極美／未 ¥ **75,000**

661. ジョージ6世像 1/2クラウン銀貨 1945年 KM856 George VI Silver 1/2 Crown
14.14g .500 32.30mm トーン NGC MS62 極美／未 ¥ **3,000**

662

662. ジョージ6世像 5ポンド金貨 1937年 KM861
George VI Gold Proof 5 Pounds
39.94g .917 36.00mm 5,500枚 PCGS PR62 プルーフ ¥ **650,000**

663

664　665

663. ジョージ6世像 1クラウン白銅貨 1951年 KM880 George VI Copper-Nickel Prooflike Crown
28.28g 38.61mm トーン　NGC PL61 プルーフライク　¥ **4,000**

664. エリザベス2世女王像 1/2クラウン白銅貨 1953年 KM893 Elizabeth II Copper-Nickel Proof 1/2 Crown
14.14g 32.30mm 40,000枚 トーン　NGC PF64 プルーフ　¥ **4,000**

665. エリザベス2世女王像 1/2ペニー青銅貨 1967年 KM896 Elizabeth II Bronze 1/2 Penny
5.70g 25.44mm　PCGS MS64RD 未使用　¥ **3,000**

666

667

669

666. エリザベス2世女王像 3ペンス(12角形)ニッケル黄銅貨 1970年 KM900
Elizabeth II Nickel-Brass Proof 3 Pence
22.00mm　PCGS PR68 プルーフ　¥ **3,000**

667. エリザベス2世女王像 1シリング白銅貨 1970年 KM904
Elizabeth II Copper-Nickel Proof Shilling
5.65g 23.50mm　PCGS PR68 プルーフ　¥ **3,000**

668. エリザベス2世女王像 1/2クラウン白銅貨 1965年 KM907
Elizabeth II Copper-Nickel 1/2 Crown
14.14g 32.30mm　PCGS MS63 未使用　¥ **3,000**

669. エリザベス2世女王像 1/2クラウン白銅貨 1967年 トーン　PCGS MS65 未使用＋　¥ **3,000**

671

672

670. エリザベス2世女王像 ヤングヘッド 1ソブリン金貨 1958年 KM908
Elizabeth II Young Head Gold Sovereign
7.99g .917 22.00mm　NGC MS64 未使用　¥ **70,000**

671. エリザベス2世女王像 ヤングヘッド 1ソブリン金貨 1965年　NGC MS64＋ 未使用＋　¥ **80,000**

672. エリザベス2世女王像 ヤングヘッド 1ソブリン金貨 1967年　未使用　¥ **70,000**

673

674

676

673. エリザベス2世女王像 5新ペンス白銅貨 1971年 KM911 Elizabeth II Copper-Nickel Proof 5 New Pence
5.65g 23.60mm トーン　PCGS PR67 プルーフ　¥ **3,000**

674. エリザベス2世女王在位25周年 25新ペンス銀貨 1977年 KM920a
Elizabeth II Silver Jubilee Silver Proof 25 New Pence
28.28g .925 38.61mm　NGC PF68 ULTRA CAMEO プルーフ　¥ **6,000**

675. エリザベス2世女王在位25周年 25新ペンス銀貨 1977年　PCGS PR68DCAM プルーフ　¥ **6,000**

676. 2ポンド2色銀貨 1998年 KM976a Silver Proof 2 Pounds
12.00g .925 28.35mm トーン　PCGS PR69DCAM プルーフ　¥ **3,000**

677

679

677. ダイアナ妃追悼 5ポンド銀貨 1999年 KM997a
In Memory of Diana Princess of Wales Silver Proof 5 Pounds
28.28g .925 38.61mm　NGC PF68 ULTRA CAMEO プルーフ　¥ **8,000**

678. ダイアナ妃追悼 5ポンド銀貨 1999年 トーン　NGC PF68DCAM プルーフ　¥ **8,000**

679. ダイアナ妃追悼 5ポンド金貨 1999年 KM997b
In Memory of Diana Princess of Wales Gold Proof 5 Pounds
39.94g .917 38.61mm 7,500枚 ケース・保証書付　NGC PF68 ULTRA CAMEO プルーフ　¥ **600,000**

680

681

682

680. ブリタニアとライオン図 10ポンド(1/10オンス)金貨 2001年 KM1020 Britannia and the Lion 1/10oz Gold 10 Pounds
3.41g .917 16.50mm 1,100枚　NGC MS70 完全未使用　¥ **40,000**

681. チャールズ・ディケンズ生誕200周年 2ポンド2色銀貨 2012年 KM1224
200th Anniversary of Charles Dickens Silver Proof 2 Pounds
12.00g .925 28.40mm 5,500枚 曇りあり ケース・保証書付　プルーフ　¥ **3,000**

682. 2012ロンドンオリンピック競技大会 <ロンドンからリオへハンドオーバー> 2ポンド2色銀貨 2012年 KM1244a
2012 London Olympic Games : London to Rio Handover Silver Proof 2 Pounds
12.00g .925 28.40mm 12,000枚 曇りあり ケース・保証書付　プルーフ　¥ **3,000**

683

684

685

686

683. アン女王没後300周年記念 5ポンド銀貨金メッキ 2014年 KM1286
300th Anniversary Death of Anne Silver Proof 5 Pounds Gold-gilt
28.28g .925 38.61mm 6,114枚 トーン　NGC PF69 ULTRA CAMEO プルーフ　¥ **6,000**

684. ダイヤモンド･ジュビリー エリザベス2世女王即位60周年記念 5ポンド銀貨 2012年
Elizabeth II The Diamond Jubilee Silver Proof 5 Pounds
28.28g .925 38.61mm 75,000枚 ミルクスポット･変色あり　NGC PF69 ULTRA CAMEO プルーフ　¥ **8,000**

685. ジョージ王子誕生記念 5ポンド銀貨 2013年 KM1251
The Christening of HRH Prince George of Cambridge Silver Proof 5 Pounds
28.28g .925 38.61mm 12,500枚　NGC PF69 ULTRA CAMEO プルーフ　¥ **6,000**

686. シャーロット王女生誕記念 5ポンド銀貨 2015年
Royal Birth - Princess Charlotte Silver Proof 5 Pounds
28.28g .925 38.61mm 9,500枚 ケース･保証書･説明書付　プルーフ　¥ **3,000**

687

688

689

687. ジョージ王子2歳誕生記念 5ポンド銀貨 2015年
The Second Birthday of HRH Prince George of Cambridge Silver Proof 5 Pounds
28.28g .925 38.61mm 7,500枚 トーン･曇りあり ケース･保証書･説明書付　プルーフ　¥ **3,000**

688. エリザベス2世女王英国最長在位記念 5ポンド銀貨 2015年
Elizabeth II Longest Reigning Monarch Silver Piedfort Proof 5 Pounds
56.56g .925 38.61mm 4,200枚 曇りあり ケース･保証書･説明書付　ピエフォープルーフ　¥ **6,000**

689. ウィンザー朝成立100周年 5ポンド銀貨 2017年
The Centenary of the House of Windsor Silver Piedfort Proof 5 Pounds
56.56g .925 38.61mm 4,000枚　NGC PF70 ULTRA CAMEO ピエフォープルーフ　¥ **12,000**

690

690. 英国紋章の獣コレクション ＜ボーフォート家のエアレー＞ 100ポンド金貨 2023年
The Queens Beasts ： The Yale of Beaufort Gold Proof 100 Pounds
31.21g .9999 32.69mm 445枚 赤サビあり ケース･保証書付　プルーフ　¥ **320,000**

691

691. ブリタニア像 2ポンド(1オンス)銀貨 2021年 Britannia 1oz Silver 2 Pounds
31.21g .999 38.61mm　未使用　¥ **3,000**

692. ブリタニア像 2ポンド(1オンス)銀貨 2021年　未使用　¥ **3,000**

693. ブリタニア像 2ポンド(1オンス)銀貨 2021年　未使用　¥ **3,000**

①　694　②

694. 偉大な彫刻師 ウィリアム・ワイオン作 ゴシック・クラウン 5ポンド銀貨2種揃プルーフセット 2021年
The Great Engravers William Wyon's Gothic Crown Silver 5 Pounds Proof Set
①ヴィクトリア女王肖像画 ②四つの盾
62.42g .999 40.00mm 250セット　ケース・保証書付　プルーフ　¥ **30,000**

①　②　695　③　④

695. 紋章獣図1ポンド試鋳金貨4種完揃プルーフセット 2004年
Heraldic Beasts Gold Pound Pattern Complete Proof Set
①ライオン図(イングランド) XPn156 ②ドラゴン図(ウェールズ) XPn158 変色あり
③白い雄鹿図(北アイルランド) XPn160 赤サビあり ④ユニコーン図(スコットランド) XPn162
19.61g .916 22.50mm 2,250枚 ケース・保証書・説明書付　プルーフ　¥ **720,000**

696

696. エリザベス2世女王治世 ＜奉仕と支援＞ 5ポンド銀貨 2022年
Elizabeth II Reign : Charity and Patronage Silver Piedfort Proof 5 Pounds
56.56g .925 38.61mm 1,500枚 ケース・保証書付　ピエフォープルーフ　¥ **10,000**

①

②

③

697

2021年度の復刻版ゴシッククラウンと当時のオリジナルのプルーフセット。
ロイヤルミントから5セットのみ販売されました。

697. 偉大な彫刻師 ウィリアム･ワイオン作 ゴシック･クラウン 1クラウン銀貨及び復刻版200ポンド金貨(2種)3種揃プルーフセット
The Great Engravers William Wyon's Gothic Silver Crown and Gold 200 Pounds Proof Set
【1クラウン銀貨】①ヴィクトリア女王像 1847年 KM744
28.27g .925 38.00mm トーン エッジ:UN DECIMO NGC PF63
【200ポンド金貨】②ヴィクトリア女王肖像画 ③四つの盾
共通:2021年 62.42g .9999 40.00mm NGC PF70 ULTRA CAMEO
5セット オリジナルケース付 保証書番号:4 プルーフ ¥ **3,800,000**

698

699

698. ロンドン万国博覧会場図 銀メダル 1862年 BHM2743
The Building for the International Exhibition Silver Medal
41.00mm トーン　NGC MS61 極美／未　¥ **5,000**

699. ジョージ5世／メアリー王妃像 戴冠記念 銀メダル 1911年 BHM4022
George V / Queen Mary Coronation Silver Medal
12.27g .999 30.00mm トーン　極美　¥ **2,000**

700

701

700. ヴィクトリア女王像 ボノミ クラウン銅貨 1887年（2008年）X90 ファンタジー
Victoria Bonomi Copper Proof Crown Fantasy
38.61mm 変色あり　PCGS PR65RD プルーフ　¥ **3,000**

701. ブリタニア立像 貿易銀 1ドル銀貨 1899年（B）KMT5
Standing Britannia Silver Trade Dollar
26.95g .900 39.00mm トーン　極美＋　¥ **4,000**

ギリシャ / Greece

702

703

702. ヒオス ヴェネツィア アンドレア・ダンドロ作 1ダカット金貨（模倣貨）年号不明（1343～54年）F2a
Chios Venice Made by Andrea Dandolo Imitation Gold Ducat ND（1343-54）
20.50mm　NGC AU DETAILS DAMAGED 極美　¥ **60,000**

703. ヒオス ヴェネツィア アントニオ・ヴェニエ作 1ダカット金貨（模倣貨）年号不明（1382～1400年）
Chios Venice Made by Antonio Venier Imitation Gold Ducat ND（1382-1400）
21.00mm　NGC UNC DETAILS EDGE FILING 極美　¥ **45,000**

グアテマラ　/　Guatemala

704

705

704.　女神座像 1リアル銀貨 1899年 KM174a Liberty Seated Silver Real
3.15g .500 20.00mm トーン　NGC MS64 未使用　¥ **5,000**

705.　女神座像 1ペソ銀貨（チリ銀貨に加刻）1894/1883年 KM216
Liberty Seated Counterstamp Silver Peso（Chile Silver Peso）
25.00g .900 37.00mm　極美　¥ **5,000**

ハイチ　/　Haiti

706

707

708

706.　ハイチ革命10周年記念 10グルード銀貨 1968年（IC）KM65.1
10th Anniversary of Revolution Silver Proof 10 Gourdes
47.05g .999 40.00mm 5,725枚 トーン　NGC PF68 ULTRA CAMEO プルーフ　¥ **5,000**

707.　人権擁護 50グルード銀貨 1977年 KM128
Human Rights Silver Proof 50 Gourdes
21.30g .925 35.00mm 545枚 トーン　PCGS PR65DCAM プルーフ　¥ **4,000**

708.　1980モスクワオリンピック競技大会 50グルード銀貨 1977年 KM129
1980 Moscow Olympic Games Silver Proof 50 Gourdes
21.30g .925 36.00mm 3,720枚　NGC PF66 ULTRA CAMEO プルーフ　¥ **4,000**

709

710

711

709.　サダト大統領エルサレム訪問記念 ＜サダト大統領とベギン首相像＞ 100グルード銀貨 1977年 KM132
Presidents Sadat and Begin Silver Proof 100 Gourdes
43.00g .925 45.00mm 500枚　NGC PF66 CAMEO プルーフ　¥ **5,000**

710.　自由の女神像 100グルード銀貨 1977年 KM135
Statue of Liberty Silver Proof 100 Gourdes
43.00g .925 45.00mm 214枚　PCGS PR66DCAM プルーフ　¥ **6,000**

711.　ヨーロッパ共同市場20周年 250グルード金貨 1977年 KM138
20th Anniversary of European Common Market Gold 250 Gourdes
4.25g .900 17.00mm 107枚　PCGS MS67 完全未使用　¥ **38,000**

香港 / Hong Kong

712

712. エリザベス2世女王像 10セントニッケル黄銅貨 1980年 特年 KM28.3
Elizabeth II Nickel-Brass 10 Cents Key Date
4.46g 20.50mm NGC UNC DETAILS CLEANED 極美 ¥ **5,000**

インド土侯国各国 / India Native States Country

713

714

713. ブーンディ ジョージ5世 1ルピー銀貨 1915〜22年 KM18.1 Bundi George V Silver Rupee
10.75g .980 19.50mm 普／美 ¥ **3,000**

714. 各種小型金貨 7点揃 Various Gold (7) 美〜極美 ¥ **10,000**

英領インド / British India

715

715. ジョージ5世像 1/12アンナ青銅貨 1932年(C) KM509 George V Bronze 1/12 Anna
1.60g 17.40mm 変色あり NGC MS64RB 未使用 ¥ **3,000**

イラン / Iran

716

716. 剣を持つライオン 5リアル銀貨 1934年 KM1131 Radiant Lion Holding Sword Silver 5 Rials
25.00g .828 37.00mm 未使用 ¥ **3,000**

アイルランド / Ireland

717

718

717. 劇作家サミュエル・ベケット生誕100周年記念 20ユーロ金貨 2006年 KM46
100th Anniversary of Samuel Beckett Gold Proof 20 Euro
1.24g .999 13.92mm 20,000枚 ケース・保証書付 プルーフ ¥ **12,000**

718. 通貨発行80周年記念 20ユーロ金貨 2009年 KM61
80th Anniversary of First Currency Gold Proof 20 Euro
1.00g .999 13.92mm 15,000枚 ケース・保証書付 プルーフ ¥ **10,000**

マン島 / Isle of Man

719

720

721

719. エリザベス2世女王在位25周年記念 1クラウン銀貨 1977年 KM41a
Elizabeth II Silver Jubilee Silver Proof Crown
28.28g .925 38.61mm 30,000枚 NGC PF67 ULTRA CAMEO プルーフ ¥ **3,000**

720. 貨幣制度300周年記念 1クラウン銀貨 1979年 KM45a
300th Anniversary of Manx Coinage Silver Proof Crown
28.28g .925 38.61mm 30,000枚 NGC PF66 ULTRA CAMEO プルーフ ¥ **3,000**

721. 三脚巴図 5ポンド銀貨 1981年 KM88a
Triskeles Silver Proof 5 Pounds
23.50g .925 36.50mm 500枚 NGC PF68 CAMEO プルーフ ¥ **4,000**

イスラエル / Israel

①

722

②

722. 景色1次 <エイライト湾のサンゴ礁> 銀貨2種揃
View of Israel Series I : Coral Reef Eilat Silver Proof and Prooflike (2)
①1新シェケル銀貨 2012年 Prooflike New Sheqel
14.40g .925 30.00mm 1,800枚 プルーフライク
②2新シェカリム銀貨 2012年 Proof 2 New Sheqalim
28.80g .925 38.70mm 2,800枚 ミルクスポットあり プルーフ
各ケース・保証書付 ¥ **5,000**

イタリア / Italy

723

724

723. ナポレオン王国 ナポレオン1世像 40リレ金貨 1810年(M) KM12
Napoleonic Napoleon I Gold 40 Lire
12.90g .900 26.40mm PCGS AU53 極美ー ¥ **120,000**

724. 教皇領(ボローニャ) マドンナと子供図 10パオリ(1スクード)銀貨 1797年 KM339
PapalStates Bologna Madonna and Child Silver 10 Paoli(Scudo)
29.00g .833 40.10mm トーン 美／極美 ¥ **15,000**

725

726

727

725. ナポリ カルロ5世像 1ターリ銀貨 年号なし（1516～56年）
Napoli Carlos V Silver Tari ND（1516-56）
6.09g .960 27.45mm　普　¥ **8,000**

726. ナポリ ジョアシム・ミュラ像 2リレ銀貨 1813年 KM258 Napoli Joachim Murat Silver 2 Lire
10.00g .900 27.00mm トーン　極美　¥ **30,000**

727. フィレンツェ フェルディナント2世 1ドッピア金貨 年号不明（1621～70年）F316
Florence Ferdinando II Gold Doppia ND（1621-70）
6.50g 25.00mm　NGC AU55 極美　¥ **100,000**

728

729

730

728. ジェノア 1/2ドッピア金貨 1632年 KM30 Genoa Gold 1/2 Doppia
3.50g .986 19.50mm　NGC XF DETAILS DAMAGED 美　¥ **50,000**

729. ベニス（ヴェネツィア） フランチェスコ・ロレダン 1ゼッキーノ金貨 年号なし（1752～62年）KM619
Venice Francesco Loredan Gold Zecchino ND（1752-62）
3.49g .999 22.00mm　NGC UNC DETAILS CLEANED 極美　¥ **45,000**

730. スバルピーナ共和国 5フラン銀貨 LAN10（1802年）C4 Subalpine Republic（Napoleonic）Silver 5 Francs
25.00g .900 37.40mm 33,000枚 トーン キズあり　美　¥ **8,000**

731

732

731. トスカーナ ジャン・ガストーネ 1フィオリーノ金貨 1726年 FR328
Tuscany Gian Gastone Gold Fiorino
3.18g .999 21.00mm　NGC AU DETAILS BENT 美／極美　¥ **40,000**

732. トスカーナ カール・ルイスとマリー・ルイーザ像 10リレ銀貨 1807年 C49.2
Tuscany Charles Louis and Maria Luisa Silver 10 Lire
39.44g .958 44.85mm トーン　極美　¥ **20,000**

733

734

735

733. ウンベルト1世像 1リラ銀貨 1899年(R) KM24.1 Umberto I Silver Lira
5.00g .835 23.15mm トーン　未使用　¥ **5,000**

734. ウンベルト1世像 1リラ銀貨 1887年(M) KM24.2 Umberto I Silver Lira
5.00g .835 23.14mm　極美　¥ **3,000**

735. エマヌエーレ3世像 1リラ銀貨 1907年(R) KM32 Emanuele III Silver Lira
5.00g .835 23.20mm　未使用　¥ **8,000**

736

738

736. 王国50周年記念 50リレ金貨 年号なし(1911年) KM54
50th Anniversary of the Kingdom of Italy Gold 50 Lire ND (1911)
16.13g .900 28.00mm 20,000枚　NGC AU55 極美　¥ **150,000**

737. エマヌエーレ3世像 2リレ銀貨 1914年(R) KM55 Emanuele III Silver 2 Lire
10.00g .835 27.00mm ローマ鋳 Rome Mint　未使用　¥ **5,000**

738. エマヌエーレ3世像 2リレ銀貨 1917年(R) トーン ローマ鋳 Rome Mint　極美／未　¥ **5,000**

739

740

741

739. エマヌエーレ3世像 50センテシミニッケル貨 1919年(R) KM61.1
Emanuele III Nickel 50 Centesimi
6.10g 24.00mm　未使用　¥ **3,000**

740. エマヌエーレ3世像 2リレニッケル貨 1923年(R) KM63
Emanuele III Nickel 2 Lire
29.10mm　極美　¥ **3,000**

741. エマヌエーレ3世像 10リレ銀貨 1927年(R) KM68.2
Emanuele III Silver 10 Lire
10.00g .835 27.15mm トーン　極美／未　¥ **5,000**

742

743

744

742. 第一次世界大戦終戦10周年記念 エマヌエーレ3世像 20リレ銀貨 1928年(R) KM70
10th Anniversary - End of WWI Emanuele III Silver 20 Lire
20.00g .600 35.00mm トーン　普／美　¥ **8,000**

743. エマヌエーレ3世像 5リレ銀貨 1937年(R) KM79 Emanuele III Silver 5 Lire
5.00g .835 23.10mm トーン　未使用　¥ **5,000**

744. エマヌエーレ3世像 10リレ銀貨 1936年(R) KM80 Emanuele III Silver 10 Lire
10.00g .835 27.00mm　極美／未　¥ **4,000**

745

746

747

748

745. 天秤図 1リラアルミニウム貨 1980年(R) KM91 Balance Scale Aluminum Lira
0.62g 17.00mm　PCGS MS67 完全未使用　¥ **3,000**

746. 小麦図 10リレアルミニウム貨 1989年(R) KM93 Wheat Aluminum Proof 10 Lire
1.60g 23.25mm　PCGS PR68DCAM プルーフ　¥ **3,000**

747. 女神頭像 100リレステンレス貨 1982年 KM96.1 Laureate Head Stainless Steel 100 Lire
8.00g 27.80mm　PCGS MS67 完全未使用　¥ **3,000**

748. 女神頭像 100リレステンレス貨 1980年　PCGS MS66 完全未使用　¥ **3,000**

①

②

③

749

749. ナポリ 各種10トルネシ銅貨3点揃
Naples Various Copper 10 Tornesi (3)
①1819年 KM290 39.00mm ②1831年 KM306 38.40mm ③1859年 KM377 37.90mm　美～極美　¥ **5,000**

①　②　③　④

750

750. 各種銀貨他4点揃 Various Silver and Others（4）
①サルディニア 2リレ銀貨 1827年 KM122.2 9.80g .900 27.00mm ②ナポリ 1グラノ銅貨 1789年（CC）KM205 25.85mm
③トスカーナ 2ソルディ銅貨 1804年 C46 23.70mm ④サルディニア 1ソルド合金貨 1783年 KM66 19.55mm
美～極美　　¥ **8,000**

751

751. 各種銅他15種18点揃
Various Copper and Others（18）
【1センテシモ銅貨】①②共通：15.10mm ①1867年（M）KM1.1 ②1899年 KM29
【青銅貨】③1センテシモ 1909年 KM40 15.17mm ④⑤共通：5センテシミ KM59 ④1919年 19.60mm ⑤1927年 19.50mm
⑥5センテシミ 1938年 KM73 19.60mm
【20センテシミ白銅貨】⑦1919年 KM58 21.30mm
【アルミニウム貨】⑧1リラ 1958年 KM91 17.23mm ⑨5リレ 1949年 KM89 26.70mm ⑩5リレ 1954年 KM92 20.24mm
⑪⑫共通：10リレ KM90 29.00mm ⑪1949年 ⑫1950年 ⑬10リレ 1969年 KM93 23.25mm
【50センテシミニッケル貨】⑭1920年 KM61.2 23.92mm
【ステンレススチール貨】⑮⑯共通：20センテシミ 1941年 KM75b 21.70mm
⑰50センテシミ 1941年 KM76b 24.11mm ⑱1リラ 1940年 KM77b 26.75mm
極美～未　　¥ **5,000**

---

①　②　③　④　⑤　⑥

752

752. 各種銀及び白銅貨6点揃 Various Silver and Copper-Nickel（6）
①ナポリ 10グラナ銀貨 1826年 KM298 2.29g .833 18.70mm
②ナポリ 20グラナ銀貨 1857年 KM332 4.59g .833 21.90mm
③20センテシミ銀貨 1863年（M BN）KM13.1 0.97g .835 16.10mm
④ロンバルディ・ベネチア 5ソルディ銀貨 1811年（M）C5.1 1.26g .900 15.25mm
⑤ロンバルディ・ベネチア 1リラ銀貨 1814年（M）C8.1 4.86g .900 23.20mm
⑥20センテシミ白銅貨 1894年（KB）KM28.1 21.10mm　　美～極美／未　　¥ **5,000**

①　②　③　④

753

753.　各種銅及びニッケル貨4点揃 Various Copper and Nickel（4）
【銅貨】①サルディニア 5センテシミ 1826年 KM127.1 28.00mm ②10センテシミ 1866年（T）KM11.6 32.00mm
【ニッケル貨】③1リラ 1923年（R）KM62 26.84mm ④2リレ 1924年（R）KM63 29.10mm　美～極美　¥ **3,000**

①　②　③　④　⑤　⑥　⑦

754

754.　各種銀貨他6種7点揃 Various Silver and Others（7）
【銀貨】①②共通：1927年 ①5リレ KM67.2 5.00g .835 23.06mm ②10リレ KM68.1 10.00g .835 27.00mm
【銅貨】③1センテシモ 1867年（M）KM1.1 15.04mm
④イタリア諸国ロンバルディ・ベネチア 10センテシミ 1852年（V）C32 26.40mm
【青銅貨】⑤10センテシミ 1928年 KM60 22.50mm
【ニッケル貨】⑥⑦共通：20センテシミ KM44 ⑥1909年 21.75mm ⑦1921年 21.55mm　普～未　¥ **7,000**

①　②　③　④　⑤　⑥

755

755.　各種銀貨5種6点揃 Various Silver（6）
【500リレ】
①1958年 KM98 29.45mm 未 ②1967年 KM98 29.50mm 未 ③年号なし（1961年）KM99 29.30mm ND（1961）未
④1965年 KM100 29.15mm 未 ⑤年号なし（1974年）KM103 29.00mm ND（1974）プルーフライク
①～⑤共通：11.00g
【1000リレ】⑥年号なし（1970年）KM101 14.60g 31.40mm ND（1970）未
.835 一部トーン　¥ **3,000**

756

756.　ミラノ 都市景観図 青銅メダル 1881年 Milano City View Bronze Medal
47.37g 42.00mm　未使用　¥ **3,000**

ジャーシー　/　Jersey

757

757.　エリザベス2世女王像 1/12シリング青銅貨 1966年 KM26 Elizabeth II Bronze Proof 1/12 Shilling
31.00mm 30,000枚　　PCGS PR66RD CAM プルーフ　　¥ **3,000**

ヨルダン　/　Jordan

①

②

③

758

758.　特別記念銀貨3種揃 1969年 Commemorative Silver Proof（3）
①アルカラナ宮殿図 1/2ディナール 20.00g 35.00mm KM21 トーン
②聖地ベツレヘム図 3/4ディナール 30.00g 45.00mm KM22
③エルサレム 1ディナール 40.00g 55.00mm KM23
.999　　全てNGC、①③PF69ULTRA CAMEO ②PF68ULTRA CAMEO プルーフ　　¥ **15,000**

クメール　/　Khmer Republic

759

759.　天空の踊り子図 10000リール銀貨 1974年 KM63 Celestial Dancers Silver Proof 10000 Riels
38.03g .925 42.00mm 800枚　　NGC PF67 ULTRA CAMEO プルーフ　　¥ **20,000**

朝鮮　/　Korea

760

760.　20錢銀貨（大型）光武10年（1906年）JNDA-朝17 Large Type Silver 20 Chon JNDA18-17
5.39g .800 22.90mm　　極美　　¥ **9,000**

① ② ③ ④ ⑤ ⑥ ⑦

761

761. 各種銀貨他4種7点揃 Various Silver and Others（7）
【10銭銀貨】①～③共通：JNDA-朝18 銀800/銅200 17.50mm
①光武10年（1906年） 2.59g ②隆熙2年（1908年） 2.21g ③隆熙4年（1910年） 2.14g
【1銭銅貨】④⑤共通：JNDA-朝20 27.50mm
④光武9年（1905年） ⑤光武10年（1906年）
【5分銅貨】⑥JNDA-朝8 光武2年（1898年） 27.00mm
【5銭白銅貨】⑦JNDA-朝19 光武9年（1905年） 21.00mm　普～未　**¥ 5,000**

ラオス / Laos

※300%拡大図

① ② ③

762

762. 十二支干支動物 5000キープ金貨3種揃
Chinese Zodiac Gold Proof 5000 Kip（3）
①猿 2004年 KM124 ②鶏 2005年 KM127 ③犬 2006年 KM139
0.30g .9999 7.00mm 各カードケース入　プルーフ　**¥ 9,000**

763

763. 日本・ラオス外交関係樹立60周年記念 50000キープカラー銀貨 2015年
60th Anniversary of Japan - Laos Diplomatic Relations Colorized Silver Proof 50000 Kip
20.00g .925 35.00mm 10,000枚 日本造幣局鋳造 ケース・保証書付　プルーフ　**¥ 3,000**

764. 日本・ラオス外交関係樹立60周年記念 50000キープカラー銀貨 2015年
日本造幣局鋳造 ケース・保証書付　プルーフ　**¥ 3,000**

リベリア　/　Liberia

765

765. 共和国130周年記念 ＜ロバーツ大統領像＞ 100ドル金貨 1977年 KM36
130th Anniversary of the Republic : Joseph J Roberts Gold Proof 100 Dollars
10.93g .900 26.10mm 4,250枚 赤サビ･曇りあり　プルーフ　¥ **100,000**

マレーシア　/　Malaysia

766

766. 世界野生生物保護 ＜サイチョウ＞ 25リンギット銀貨 1976年 KM20 WWF : Hornbill Silver 25 Ringgit
35.00g .925 42.00mm 40,000枚　PCGS MS67 完全未使用　¥ **5,000**

メキシコ　/　Mexico

768

769

767. 自由の帽子図 1ペソ銀貨 1898年（Mo AM）KM409.2 Radiant Cap Silver Peso
27.07g .902 39.00mm　極美　¥ **5,000**

768. カバリト像 1ペソ銀貨 1911年 KM453 Caballito Silver Peso
27.07g .903 39.00mm　美／極美　¥ **8,000**

769. 兵士胸像 1ペソ低品位銀貨 1966年 KM459 Armored Bust Right Silver Peso
16.00g .100 34.50mm　PCGS MS65 完全未使用　¥ **3,000**

①

②

770

③

770. 各種5ペソ銀貨3点揃 Various Silver 5 Pesos（3）
①1948年 KM465 30.00g .900 40.00mm トーン ②1951年 KM467 27.78g .720 40.10mm 曇りあり
③1959年 KM471 18.05g .720 36.16mm トーン　未使用　¥ **3,000**

771

772

771. ベニート・フアレス像 25ペソ銀貨 1972年(Mo) KM480 Benito Juarez Silver 25 Pesos
22.50g .720 38.00mm トーン　PCGS MS64 未使用　¥ **3,000**

772. 勝利の女神像 50ペソ金貨 1946年 KM481 Winged Victory Gold 50 Pesos
41.67g .900 37.00mm　極美／未　¥ **380,000**

773

773. アステカカレンダー ＜太陽の石＞ 100ペソ(1kg)銀貨 2010年(Mo) KM921
Azteca Calendario : Stones of Sunlight 1kg Silver Prooflike 100 Pesos
1,000.00g .999 110.00mm トーン 500枚 ケース・保証書付　プルーフライク　¥ **100,000**

774

774. リベルタード 1オンザ銀貨 2022年(Mo) Libertad Silver Proof Onza
31.10g .999 40.00mm　PCGS PR69DCAM プルーフ　¥ **5,000**

775

775. 自由の帽子図 銀貨4種5点揃 Radiant Cap Silver（5）
①8リアル 1895年（Zs FZ）KM377.13 ②1ペソ 1872年（Go S）KM408.4
③1ペソ 1903年（Mo AM）KM409.2 ④1ペソ 1902年（Mo AM）KM409.2
①～④共通：27.07g .903
⑤1ペソ 1945年 KM455 16.66g .720 34.00mm
トーン　　美～極美　　¥ **15,000**

※縮小図

776

776. 各種銀貨17種18点揃 Various Silver（18）
【1オンザ】①1949年 KMM49a 33.63g .925 41.00mm
【1ペソ】②1910年 KM453 26.99g .903 39.00mm ③1947年 KM456 14.00g .500 32.00mm
④1957年 KM458 15.87g .100 34.50mm
【2ペソ】⑤1921年 KM462 26.51g .900 39.00mm
【5ペソ】⑥1948年 KM465 30.00g .900 40.00mm
⑦～⑨共通：27.78g .720 40.00mm ⑦1950年 KM466 ⑧1952年 KM467 ⑨1953年 KM468
⑩～⑫共通：18.06g .720 36.00mm ⑩1955年 KM469 ⑪1957年 KM470 ⑫1959年 KM471
【10ペソ】⑬～⑯共通：28.89g .900 40.00mm ⑬1955年 KM474 ⑭1957年 KM475 ⑮⑯共通：1960年 KM476
【25ペソ】⑰1972年 KM480 22.50g .720 38.00mm
【100ペソ】⑱1978年 KM483.2 27.77g .720 39.00mm　　美～未　　¥ **23,000**

モンゴル / Mongolia

777

777. 十二支干支動物 寅年虎図 2500トグログ(5オンス)銀貨金カメオ付 1998年
Year of the Tiger 5oz Silver Proof 2500 Tugrik with Gold Cameo
155.51g .999 65.00mm 700枚 変色あり ケース・保証書付 プルーフ ¥ **10,000**

ネパール / Nepal

778

778. トリブバン・ビール・ビクラム・シャハ 1ルピー銀貨 1939年 KM723
Tribhuvan Bir Bikram Shah Silver Rupee
11.08g .800 29.00mm トーン NGC MS64 未使用 ¥ **5,000**

オランダ / Netherlands

779

779. 騎士立像 1グルデン銀貨 1792年 KM102.3
Standing Knight Silver Gulden
10.61g .920 32.00mm トーン NGC UNC DETAILS CLEANED 極美／未 ¥ **10,000**

※縮小図

780

780. 各種銀貨2種9点揃 Various Silver (9)
①ウィルヘルミナ像 25セント銀貨 1941年 KM164 3.57g .640 19.00mm
②〜⑨ジュリアナ女王在位25周年 10ギルダー銀貨 1973年 KM196 25.00g .720 38.00mm　極美〜未　¥ **8,000**

④

⑤

781

781. 日蘭通商400周年記念コイン プレステージセット 2009年 Japan-Netherlands Relations 400th Anniversary Prestige Set
①10ユーロ金貨 KM291 6.72g .900 22.50mm 9,000枚 プルーフ
②5ユーロ銀貨 KM290 15.50g .925 33.00mm 45,000枚 プルーフ
③5ユーロ銅貨銀メッキ KM289 10.50g 銀メッキ.990 29.00mm トーン 未使用
④文久遣欧使節団記念復刻銅メダル 21.00g 38.00mm 未使用
⑤造幣局コラボレーション銀メダル 160.00g .9999 60.00mm 5,000枚 いぶし仕上げ 未使用
500セット 特製コレクションボックス・保証書・ブックレット付　¥ **72,000**

ニューカレドニア / New Caledonia

782

782. 5フラン試鋳アルミニウム貨 1952年 KMPE10 Aluminum 5 Francs Essai
31.00mm 104枚　未使用　¥ **3,000**

ニュージーランド / New Zealand

783

783. オールブラックス 1ドルカラー銀貨 2015年 All Blacks Colorized Silver Proof Dollar
31.10g .999 32.26×50.00mm 2,015枚 変色あり ケース・保証書付 プルーフ ¥ **3,000**

①

②

③

784

784. ロード・オブ・ザ・リング公開20周年記念 1ドル銀貨3種揃 2021年 20th Anniversary of Lord of the Rings Silver Dollar (3)
①フロド Frodo NGC MS70 First Releases ②ボロミア Boromir NGC MS69 First Releases
③ガンダルフ Gandalf NGC MS69 First Releases
31.10g .999 38.60mm 10,000枚 完全未使用 ¥ **9,000**

ニウエ / Niue

785

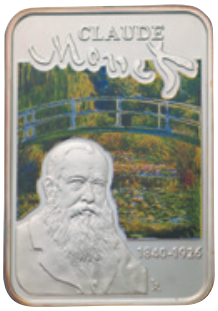

786

787

788

785. トーマス・エジソン 電球125周年記念 1ドル銀貨金メッキ 2005年 KM262a
Thomas Edison 125th Anniversary of the Light Bulb Silver Proof Dollar Gold-gilt
31.10g .999 39.00mm 25,000枚 簡易ケース・保証書付 プルーフ ¥ **3,000**

786. 世界の画家 <クロード・モネ> 1ドル(長方形)カラー銀貨 2010年 KM241
Painters of the World : Claude Monet Colorized Silver Proof Dollar
28.28g .925 40.00×28.00mm 15,000枚 トーン・ミルクスポットあり ケース・保証書付 プルーフ ¥ **3,000**

787. 人類の空の夢シリーズ 第1次 <ギリシャ神話のイカロス> 1ドル(長方形)銀貨 2010年 KM239
How Man Conquered the Skies Series I : Icarus Silver Proof Dollar
28.28g .925 28.00×40.00mm 6,000枚 トーン ケース・保証書付 プルーフ ¥ **3,000**

788. 世界のゴシック様式大聖堂シリーズ <ケルン大聖堂> 1ドル(楕円形)カラー銀貨 2010年 KM401
Gothic Cathedrals Series : Cologne Cathedral Colorized Silver Proof Dollar
28.28g .925 50.00×30.00mm 5,000枚 トーン ケース・保証書付 プルーフ ¥ **3,000**

789

790

789. ラッキーコインシリーズ 第1次 ＜蹄鉄＞ 1ドル銀貨 2010年 KM407
Lucky Coins Series Ⅰ : Horseshoe Silver Proof Dollar Filigree Insert
28.28g .925 41.00mm 10,000枚 銀細工入 ケース(難あり)・保証書付 プルーフ ¥ **3,000**

790. ラッキーコインシリーズ 第2次 ＜四ツ葉のクローバー＞ 1ドル銀貨 2010年 KM426
Lucky Coins Series Ⅱ : Four Leaf Clover Silver Proof Dollar Filigree Insert
28.28g .925 41.00mm 10,000枚 銀細工入 ケース(難あり)・保証書付 プルーフ ¥ **3,000**

791

792

791. 琥珀の道シリーズ 第7次 ＜カルヌントム＞ 1ドル銀貨 2011年
Amber Route Series Ⅶ : Carnuntum Silver Dollar with Amber
28.28g .925 38.61mm 10,000枚 琥珀付 トーン ケース・保証書付 未使用 ¥ **3,000**

792. 琥珀の道シリーズ 第8次 ＜アクイレイア＞ 1ドル銀貨 2011年 KM586
Amber Route Series Ⅷ : Aquileia Silver Dollar with Amber
28.28g .925 38.61mm 10,000枚 琥珀付 トーン ケース・保証書付 未使用 ¥ **3,000**

793

794

793. 世界のゴシック様式大聖堂シリーズ ＜サンタ・エウラリア大聖堂＞ 1ドル(楕円形)カラー銀貨 2011年 KM704
Gothic Cathedrals Series : Catedral de la Santa Creu Colorized Silver Proof Dollar
28.28g .925 50.00×30.00mm 5,000枚 トーン ケース付 プルーフ ¥ **3,000**

794. 世界のゴシック様式大聖堂シリーズ ＜聖ヴィート大聖堂＞ 1ドル(楕円形)カラー銀貨 2011年 KM705
Gothic Cathedrals Series : St. Vitus Cathedral Colorized Silver Proof Dollar
28.28g .925 50.00×30.00mm 5,000枚 トーン ケース付 プルーフ ¥ **3,000**

795

796

797

798

795. 幸運の象徴 鍵とねこ 1ドル銀貨金メッキ 2011年 KM741
The Symbol of Luck Key and Cat Silver Proof Dollar Gold-gilt
28.28g .925 55.00x25.00mm 7,000枚 トーン ケース・保証書付 プルーフ ¥ **4,000**

796. インペリアル・イースターエッグ ＜マールバラ公爵夫人のエッグ＞ 2ドル(楕円形)銀貨 2011年 KM888
Imperial Faberge Eggs : Duchess of Marlborough Egg Silver Proof 2 Dollars with Zircon
56.56g .925 55.60×41.60mm 7,000枚 ジルコン付 トーン ケース・保証書付 プルーフ ¥ **3,000**

797. クリスマスベル 2ドル銀貨 2012年 KM1142
Christmas Bell Silver Proof 2 Dollars with Crystal
31.10g .999 42.10×45.70mm 3,500枚 クリスタル付 トーン ケース・保証書付 プルーフ ¥ **5,000**

798. 鳥 ハクトウワシ 2ドルカラー銀貨 2013年
Birds of Prey American Bald Eagle Colorized Silver Proof 2 Dollars
31.10g .999 40.70mm 5,000枚 ケース・保証書付 プルーフ ¥ **3,000**

799

800

801

799. スター・ウォーズ ＜ダース・ベイダー＞ 2ドル銀貨 2017年 Star Wars : Darth Vader Silver 2 Dollars
31.10g .999 40.00mm NGC MS70 ONE OF FIRST 1000 STRUCK 完全未使用 ¥ **3,000**

800. スター・ウォーズ ＜ストームトルーパー＞ 2ドル銀貨 2018年 Star Wars : Stormtrooper Silver 2 Dollars
31.10g .999 40.00mm NGC MS70 First Releases 完全未使用 ¥ **3,000**

801. スター・ウォーズ ＜クローン・トルーパー＞ 2ドル銀貨 2019年 Star Wars : Clone Trooper Silver 2 Dollars
31.10g .999 40.00mm NGC MS70 First Releases 完全未使用 ¥ **3,000**

802

803

804

802. ちびキャラコインコレクション スター・ウォーズ ＜ルーク・スカイウォーカー＞ 2ドルカラー銀貨 2021年
Chibi Coin Collection Star Wars ： Luke Skywalker Colorized Silver Proof 2 Dollars
31.10g .999 36.00×26.50mm 2,000枚 ケース・保証書付 NGC PF70 ULTRA CAMEO First Releases プルーフ ¥ **7,000**

803. ちびキャラコインコレクション スター・ウォーズ ＜プリンセス・レイア＞ 2ドルカラー銀貨 2021年
Chibi Coin Collection Star Wars ： Princess Leia Colorized Silver Proof 2 Dollars
31.10g .999 36.00×34.70mm 2,000枚 ケース・保証書付 NGC PF70 ULTRA CAMEO First Releases プルーフ ¥ **7,000**

804. ちびキャラコインコレクション スター・ウォーズ ＜ハン・ソロ＞ 2ドルカラー銀貨 2021年
Chibi Coin Collection Star Wars ： Han Solo Colorized Silver Proof 2 Dollars
31.10g .999 36.00×28.00mm 2,000枚 ケース・保証書付 NGC PF70 ULTRA CAMEO First Releases プルーフ ¥ **7,000**

805

807

808

809

805. ちびキャラコインコレクション スター・ウォーズ ＜カイロ・レン＞ 2ドルカラー銀貨 2021年
Chibi Coin Collection Star Wars ： Kylo Ren Colorized Silver Proof 2 Dollars
31.10g .999 36.00×29.20mm 2,000枚 ケース・保証書付 NGC PF70 ULTRA CAMEO プルーフ ¥ **7,000**

806. ちびキャラコインコレクション スター・ウォーズ ＜カイロ・レン＞ 2ドルカラー銀貨 2021年
ケース・保証書付 NGC PF70 ULTRA CAMEO First Releases プルーフ ¥ **7,000**

807. ちびキャラコインコレクション スター・ウォーズ ＜レイ＞ 2ドルカラー銀貨 2021年
Chibi Coin Collection Star Wars ： Rey Colorized Silver Proof 2 Dollars
31.10g .999 36.00×26.00mm 2,000枚 ケース・保証書付 NGC PF70 ULTRA CAMEO First Releases プルーフ ¥ **7,000**

808. ちびキャラコインコレクション マンダロリアン ＜グローグー＞ 2ドルカラー銀貨 2021年
Chibi Coin Collection Mandalorian ： Grogu Colorized Silver Proof 2 Dollars
31.10g .999 23.00×36.00mm 2,000枚 ケース・保証書付 NGC PF70 ULTRA CAMEO First Releases プルーフ ¥ **7,000**

809. ちびキャラコインコレクション マンダロリアン ＜ディン・ジャリン＞ 2ドルカラー銀貨 2021年
Chibi Coin Collection Mandalorian ： Din Djarin Colorized Silver Proof 2 Dollars
31.10g .999 36.00×28.00mm 2,000枚 ケース・保証書付 NGC PF70 ULTRA CAMEO First Releases プルーフ ¥ **7,000**

810

811

812

813

814

810. ちびキャラコインコレクション ディズニー ミッキーアンドフレンズ ＜ミッキーマウス＞ 2ドルカラー銀貨 2021年
Chibi Coin Collection Disney Mickey and Friends : Mickey Mouse Colorized Silver Proof 2 Dollars
31.10g .999 36.00×28.00mm 2,000枚 ケース･保証書付 NGC PF70 ULTRA CAMEO First Releases プルーフ ¥ **7,000**

811. ちびキャラコインコレクション ディズニー ミッキーアンドフレンズ ＜ミニーマウス＞ 2ドルカラー銀貨 2021年
Chibi Coin Collection Disney Mickey and Friends : Minnie Mouse Colorized Silver Proof 2 Dollars
31.10g .999 36.00×28.00mm 2,000枚 ケース･保証書付 NGC PF70 ULTRA CAMEO First Releases プルーフ ¥ **7,000**

812. ちびキャラコインコレクション ディズニー ミッキーアンドフレンズ ＜ドナルドダック＞ 2ドルカラー銀貨 2021年
Chibi Coin Collection Disney Mickey and Friends : Donald Duck Colorized Silver Proof 2 Dollars
31.10g .999 36.00×18.30mm 2,000枚 ケース･保証書付 NGC PF70 ULTRA CAMEO First Releases プルーフ ¥ **7,000**

813. ちびキャラコインコレクション ディズニー プリンセス ＜シンデレラ＞ 2ドルカラー銀貨 2021年
Chibi Coin Collection Disney Princess : Cinderella Colorized Silver Proof 2 Dollars
31.10g .999 36.00×21.50mm 2,000枚 ケース･保証書付 NGC PF70 ULTRA CAMEO First Releases プルーフ ¥ **7,000**

814. ディズニークリスマスコレクション 2ドルカラー銀貨 2021年
Disney : Seasons Greetings Colorized Silver Proof 2 Dollars
31.10g .999 40.00mm 2,021枚 ケース付 NGC PF70 ULTRA CAMEO First Releases プルーフ ¥ **5,000**

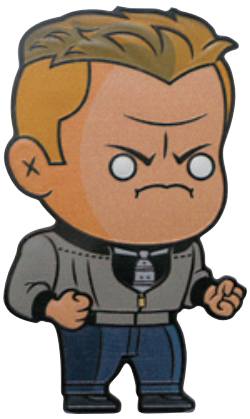
815

816

815. バック･トゥ･ザ･フューチャー ＜ビフ･タネン＞ 2ドルカラー銀貨 2021年
Back to the Future Series : Biff Tannen Colorized Silver 2 Dollars
31.10g .999 54.00×32.20mm 888枚 ケース･保証書付
NGC MS70 ULTRA CAMEO First Releases 完全未使用 ¥ **7,000**

816. バック･トゥ･ザ･フューチャー ＜ジェニファー･パーカー＞ 2ドルカラー銀貨 2021年
Back to the Future Series : Jennifer Parker Colorized Silver 2 Dollars
31.10g .999 50.00×39.00mm 888枚 ケース･保証書付
NGC MS70 ULTRA CAMEO First Releases 完全未使用 ¥ **7,000**

817

818

819

817. DCコミック ＜バットマン＞ 1966 バットモービル 2ドルカラー銀貨 2021年
DC Comics ： Batman 1966 Batmobile Colorized Silver 2 Dollars
31.10g .999 40.00mm 2,000枚 ケース･保証書付　NGC MS70 ANTIQUED First Releases 完全未使用　**¥ 5,000**

818. DCコミック ＜バットマン＞ 1989 バットモービル 2ドルカラー銀貨 2021年
DC Comics ： Batman 1989 Batmobile Colorized Silver 2 Dollars
31.10g .999 40.00mm 2,000枚 ケース･保証書付　NGC MS70 ANTIQUED First Releases 完全未使用　**¥ 5,000**

819. DCコミック ＜バットマン＞ 1997 バットモービル 2ドルカラー銀貨 2021年
DC Comics ： Batman 1997 Batmobile Colorized Silver 2 Dollars
31.10g .999 40.00mm 2,000枚 ケース･保証書付　NGC MS70 ANTIQUED First Releases 完全未使用　**¥ 5,000**

820. DCコミック ＜バットマン＞ 1997 バットモービル 2ドルカラー銀貨 2021年
ケース･保証書付　NGC MS70 ANTIQUED First Releases 完全未使用　**¥ 5,000**

821

822

823

821. スター･ウォーズ ミレニアムファルコン号 2ドル銀貨 2021年
Star Wars Millennium Falcon Silver 2 Dollars
31.10g .999 40.00mm　NGC MS69 First Releases 完全未使用　**¥ 3,000**

822. エリザベス2世歴代肖像 1ドル銅貨金メッキ 曲線型ハイレリーフ 2022年
Queen Elizabeth II Memorial Copper Curved-Shaped High Relief Proof Dollar Gold-gilt
45.00g 40.00mm 3,000枚 ケース･保証書付　NGC PF70 ULTRA CAMEO プルーフ　**¥ 5,000**

823. スター･ウォーズ マンダロリアン ＜グローグー＞ 2ドル銀貨 2022年
Star Wars The Mandalorian ： Grogu Silver Proof 2 Dollars
31.10g .999 40.00mm 5,000枚 ケース･保証書付　NGC PF70 ULTRA CAMEO First Releases プルーフ　**¥ 3,000**

パキスタン / Pakistan

824

824. イクバール生誕100周年記念 100ルピー銀貨 1977年 KM48 100th Birthday of Iqbal Silver 100 Rupees
20.44g .925 36.00mm 3,000枚 NGC MS66 完全未使用 ¥ **5,000**

パラオ共和国 / Palau Islands

825

826

825. 幸運のしるし ＜四葉のクローバー＞ 5ドル銀貨 2006年 KM189
An Ounce of Luck : The Four Leaf Clover Silver Proof 5 Dollars with an Authentic Four Leaf Clover
31.10g .999 38.61mm 5,000枚 四葉のクローバー入 トーン ケース･保証書付 プルーフ ¥ **3,000**

826. ティファニーアート ＜バロック＞ 10ドル銀貨 2009年 KM219
Tiffany Art : Baroque Silver 10 Dollars with Stained Glass Inlay Antique Finish
62.20g .999 50.00mm 2,500枚 ステンドグラス嵌め込み アンティーク仕上げ ケース･保証書付 未使用 ¥ **8,000**

① ② ③ ④ ⑤ ⑥ ⑦

827

827. 古代世界7不思議 5ドルカラー銀貨7種完揃プルーフセット 2009年
The Seven Places of Special Symbolic Meaning Colorized Silver 5 Dollars Complete Proof Set
①アレクサンドリアのゼウスの灯台 ②ギリシャ オリンピアのゼウス像 ③バビロンの空中庭園
④ハリカルナッソス マウソロスの霊廟 ⑤エジプト ギザのピラミッド ⑥トルコ古代都市 エフェソスのアルテミス神殿
⑦ロードス島 ヘリオスの巨象 トーン
25.00g .925 38.61mm 2,500セット ケース･保証書付 プルーフ ¥ **15,000**

828

829

828. 世界の文化的遺産 ＜アルハンブラ宮殿＞ 5ドルカラー銀貨 2011年 KM393
World of Wonders : Alhambra Colorized Silver Proof 5 Dollars
25.00g .925 38.61mm 2,500枚 ケース･保証書付 プルーフ ¥ **3,000**

829. ティファニーアート ＜ツヴィンガー宮殿＞ 10ドル銀貨 KM474 2014年
Tiffany Art : Baroque Dresden Silver 10 Dollars with stained glass inlay Antique Finish
62.20g .999 50.00mm 999枚 ステンドグラス嵌め込み アンティーク仕上げ ケース･保証書付 未使用 ¥ **8,000**

パプアニューギニア / Papua New Guinea

830

コインには、ドイツ領ニューギニア時代の1895年に発行された有名な金貨の図柄が忠実に再現されています。
パプアニューギニアの国鳥であるフウチョウ(極楽鳥)が枝に止まっている姿を、全面にあしらった美しいデザインです。

830. 極楽鳥図 10キナ銀貨 2020年 Bird of Paradise Silver Proof 10 Kina
31.10g .999 38.60mm 400枚 ケース･保証書付 PCGS PR70DCAM プルーフ ¥ **10,000**

831. 極楽鳥図 10キナ銀貨 2020年 ケース･保証書付 PCGS PR70DCAM プルーフ ¥ **10,000**

832

833

832. 極楽鳥図 100キナ金貨 2020年 Bird of Paradise Gold Proof 100 Kina
7.77g .9999 22.00mm 400枚 ケース･保証書付 PCGS PR70DCAM プルーフ ¥ **80,000**

833. 極楽鳥図 100キナ金貨 2020年 Bird of Paradise Gold Matte Proof 100 Kina
7.77g .9999 22.00mm 100枚 ケース･保証書付 PCGS PR70DCAM マットプルーフ ¥ **80,000**

834

834. 極楽鳥図 500キナ金貨 2020年 Bird of Paradise Gold Proof 500 Kina
31.10g .9999 38.60mm 400枚 ケース・保証書付　PCGS PR70DCAM プルーフ　¥ **400,000**

ペルー / Peru

835

836

835. カルロス4世像 8エスクード金貨 1807年(L JP) KM101 Carlos IV Gold 8 Escudos
27.07g .875 35.00mm　PCGS XF45 美+　¥ **250,000**

836. 女神座像 1/2ディネーロ銀貨 1916年 KM206.2 Liberty Seated Silver 1/2 Dinero
1.25g .900 15.50mm トーン　NGC MS63 極美／未　¥ **3,000**

フィリピン / Philippines

※縮小図

837

837. 各種銀貨8種17点揃 Various Silver (17)
①②50センタボ KM184 1947年(S) 10.00g .750 27.50mm ③④1/2ペソ KM191 1961年 12.50g .900 30.50mm
⑤⑥1ペソ KM185 1947年(S) 20.00g .900 35.50mm
⑦～⑭共通:1ペソ 26.00g .900 38.00mm ⑦⑧KM192 1961年 ⑨⑩KM193 1963年 ⑪⑫KM194 1964年 ⑬⑭KM195 1967年
⑮～⑰1ピソ KM201 1969年 26.45g .900 38.00mm
トーン　極美/未～未使用　¥ **15,000**

ポルトガル / Portugal

838

839

838. ジョアン5世 400レイス金貨 1744年 KM201 Joao V Gold 400 Reis
1.07g .917 14.50mm　極美　¥ **15,000**

839. カルロス1世像 1000レイス銀貨 1899年 KM540 Carlos I Silver 1000 Reis
25.00g .917 37.00mm トーン　未使用－　¥ **8,000**

カタール / State of Qatar

①　②　③　④

840

840. 2022FIFAワールドカップ記念カタール大会 5リヤル銀貨4種揃プルーフセット 2022年
2022 FIFA World Cup Qatar Silver 5 Riyals Proof Set
①ヴィクトリー カラー銀貨 ②ゴール ③グローバル カラー銀貨 ④セレブレイト
31.10g .999 37.00mm 18,888枚　ケース･保証書付　プルーフ　¥ **12,000**

セントヘレナ / Saint Helena

841

842

841. ＜ウナとライオン＞ 1ポンド銀貨 2020年
Una and the Lion Silver Proof Pound
31.10g .999 38.60mm 750枚 ケース･保証書付　プルーフ　¥ **5,000**

842. マスターピース･コレクション ＜ウナとライオン＞ 1ポンド銀貨 2021年
Masterpiece Collection ： Una and the Lion Silver Proof Pound
31.13g .999 38.60mm 2,000枚 ケース･保証書付　プルーフ　¥ **10,000**

843

844

845

843. マスターピース･コレクション ＜スリーグレイセス＞ 1ポンド銀貨 2021年
Masterpiece Collection ： 'The Three Graces' Silver Proof Pound
31.13g .999 38.60mm 3,000枚 ケース･保証書付 プルーフ ¥ **5,000**

844. マスターピース･コレクション ゴシック･クラウン ＜ヴィクトリア女王肖像画＞ 1ポンド銀貨 2021年
Masterpiece Collection ： The Gothic Crown 'Victora Portrait' Silver Proof Pound
31.13g .999 38.60mm 2,000枚 ケース･保証書付 プルーフ ¥ **5,000**

845. マスターピース･コレクション ゴシック･クラウン ＜四つの盾＞ 1ポンド銀貨 2021年
Masterpiece Collection ： The Gothic Crown 'Quatrered Arms' Silver Proof Pound
31.13g .999 38.60mm 2,000枚 ケース･保証書付 プルーフ ¥ **5,000**

サンマリノ / San Marino

846

846. 紋章図 2スクディ金貨 1975年 KM50 Crest Gold 2 Scudi
6.00g .917 21.00mm 80,000枚 未使用 ¥ **55,000**

サウジアラビア / Saudi Arabia

847

847. アラビア文字図 1ギニー貿易金貨 1950年 KM36 Arabic alphabet Gold Trade Guinea
7.99g .917 22.00mm 未使用 ¥ **90,000**

シンガポール / Singapore

848

848. 独立47周年記念「我が故国、シンガポールへの愛」5ドルカラー銀貨 2012年 KM315
47 Years of Independence Colorized Silver Proof 5 Dollars
31.10g .999 39.47×42.87mm 5,000枚 ケース･保証書付 プルーフ ¥ **5,000**

南アフリカ / South Africa

849

850

849. クルーガー大統領像 5シリング銀貨 1892年 KM8.2 President Kruger Silver 5 Shillings
28.27g .925 38.75mm 4,327枚 トーン　極美　¥ **20,000**

850. ジョージ5世像 1/2ソブリン金貨 1926年(SA) KM20 George V Gold 1/2 Sovereign
3.99g .917 19.00mm　NGC MS63 極美／未　¥ **38,000**

851

851. エリザベス2世女王像 1/2ペニー青銅貨 1960年 KM45 Elizabeth II Bronze 1/2 Penny
5.60g 25.00mm　NGC MS65RB 完全未使用　¥ **3,000**

852

852. 各種銀貨6種9点揃 Various Silver (9)
【①～④共通:ジョージ6世像 5シリング 28.28g 38.80mm】
①②1948年 KM31 .800 ③1951年 KM40.2 .500 ④1952年 KM41 .500 ⑤エリザベス2世像 1955年 KM52 28.28g .500 38.80mm
⑥⑦1ランド 1966年 KM71.2 15.00g .800 32.60mm ⑧⑨1ランド 1967年 KM72.2 15.00g .800 32.60mm
トーン　美～未　¥ **5,000**

スペイン / Spain

853

854

855

853. フェルディナンド6世像 1/2エスクード金貨 1756年(JB) KM378 Ferdinand VI Gold 1/2 Escudo
1.69g .917 15.20mm 美 ¥ **15,000**

854. カルロス3世像 4エスクード金貨 1787年(M DV) KM418.1a Carlos III Gold 4 Escudos
13.54g .875 29.50mm PCGS AU50 美／極美 ¥ **130,000**

855. 女神座像 5ペセタ銀貨 1870年(SN-M) KM655 Seated Liberty Silver 5 Pesetas
25.00g .900 37.00mm トーン 普 ¥ **3,000**

856

857

858

856. 女神座像 1センチモ銅貨 1870年(OM) KM660 Liberty Seated Copper Centimos
15.00mm トーン NGC AU58BN 極美＋ ¥ **3,000**

857. アマデオ1世像 5ペセタ銀貨 1871年(DE-M) KM666 Amadeo I Silver 5 Pesetas
25.00g .900 37.40mm トーン 普 ¥ **3,000**

858. アルフォンソ12世像 5ペセタ銀貨 1875年 KM671/Y74 Alfonso XII Silver 5 Pesetas
25.00g .900 37.40mm トーン 普 ¥ **3,000**

859

860

859. アルフォンソ13世 赤子像 5ペセタ銀貨 1889年(MP-M) KM689 Alfonso XIII Toddler's Head Silver 5 Pesetas
25.00g .900 37.40mm 美 ¥ **3,000**

860. フランシスコ・フランコ像 50ペセタ白銅貨 1957年 KM788 Francisco Franco Copper-Nickel Silver 50 Pesetas
12.35g 30.00mm トーン NGC UNC DETAILS CLEANED 極美／未 ¥ **3,000**

861

862

861. フランシスコ・フランコ像 100ペセタ銀貨7枚揃 1966年 KM797 Francisco Franco Silver 100 Pesetas（7）
19.00g .800 34.00mm 未使用 ¥ **4,000**

862. 世界の文化遺産 第2次 ＜法隆寺＞ 2000ペセタ銀貨 1997年 KM1022
UNESCO World Heritage Series II ： Horyu-ji Silver Proof 2000 Pesetas
27.00g .925 40.00mm 30,000枚 ミルクスポットあり ケース・保証書付 プルーフ ¥ **2,000**

①

②

863

863. フアン・カルロス1世生誕75周年 金・銀貨2種揃プルーフセット 2013年
75th Birth Anniversary of H.M. Juan Carlos I Gold and Silver Proof Set
①20ユーロ金貨 KM1281 1.24g .999 13.92mm 12,000枚 赤サビあり ②10ユーロ銀貨 KM1280 27.00g .925 40.00mm 10,000枚
ケース・保証書付 プルーフ ¥ **16,000**

スイス / Switzerland

864

865

864. スイス連邦射撃祭記念 ベルン州 5フラン銀貨 1857年 KMXS4
Swiss Shooting Festival Bern Silver 5 Francs
25.00g .835 37.30mm 5,195枚 トーン 極美／未 ¥ **30,000**

865. スイス連邦射撃祭記念 ラ・ショー=ド=フォン ヌーシャテル州 5フラン銀貨 1863年 KMXS7
Swiss Shooting Festival Neuchatel in La Chaux-de-Fonds Silver 5 Francs
25.00g .835 37.30mm 6,000枚 トーン 極美 ¥ **15,000**

866

867

866. スイス連邦射撃祭記念 シュヴィーツ州 5フラン銀貨 1867年 KMXS9
Swiss Shooting Festival Schwyz Silver 5 Francs
25.00g .835 37.30mm 8,000枚 トーン　極美　¥ **10,000**

867. スイス連邦射撃祭記念 チューリッヒ州 5フラン銀貨 1872年 KMXS11
Swiss Shooting Festival Zurich Silver 5 Francs
25.00g .835 37.30mm 10,000枚 トーン　極美　¥ **8,000**

868

869

868. スイス連邦射撃祭記念 ローザンヌ州 5フラン銀貨 1876年 KMXS13
Swiss Shooting Festival Lausanne Silver 5 Francs
25.00g .835 37.30mm 20,000枚 トーン　極美　¥ **10,000**

869. スイス射撃祭記念 ウイリアムテル像 ウーリ州アルトドルフ 100フランプラチナ貨 1986年 KMXS36
Swiss Shooting Festival William Tell Altdorf in Uri Platinum Proof 100 Francs
31.10g .999 32.00mm 10,000枚 ケース・保証書付　プルーフ　¥ **140,000**

870

871

870. スイス射撃祭700周年記念 ウーリ州アルトドルフ 100フランプラチナ貨 1988年 KMXS37
700th Anniversary of Swiss Shooting Festival Altdorf in Uri Platinum Proof 100 Francs
31.10g .999 32.00mm 10,000枚 ケース・保証書付　プルーフ　¥ **140,000**

871. スイス射撃祭記念 チューリッヒ州ディールスドルフ 50フラン銀貨 1992年 KMXS40
Swiss Shooting Festival Dielsdorf in Zurich Silver Proof 50 Francs
25.00g .900 37.00mm 1,750枚 ミルクスポットあり　プルーフ　¥ **8,000**

872

873

872. スイス射撃祭記念 トゥールガウ州ヴァインフェルデン 50フラン銀貨 1993年 KMXS42
Swiss Shooting Festival Weinfelden in Thurgau Silver Proof 50 Francs
25.00g .900 37.00mm 2,000枚 曇りあり　プルーフ　¥ **8,000**

873. スイス射撃祭記念 チューリッヒ州 50フラン銀貨 2002年 KMXS63
Swiss Shooting Festival Zurich Silver Proof 50 Francs
25.00g .900 37.00mm 1,500枚　プルーフ　¥ **70,000**

874

875

874. スイス射撃祭記念 アールガウ州 500フラン金貨 2010年
Swiss Shooting Festival Aarau Gold Proof 500 Francs
15.55g .999 33.00mm 200枚 赤サビあり ケース･保証書付　プルーフ　¥ **160,000**

875. スイス射撃祭記念 ルツェルン州 50フラン銀貨 2021年
Swiss Shooting Festival Luzern Silver Proof 50 Francs
25.00g .900 37.00mm 1,000枚　NGC PF69 ULTRA CAMEO プルーフ　¥ **15,000**

876

877

876. スイス射撃祭記念 ウーリ州 50フラン銀貨 2022年
Swiss Shooting Festival Uri Silver Proof 50 Francs
25.00g .900 37.00mm 1,000枚　NGC PF69 ULTRA CAMEO プルーフ　¥ **15,000**

877. スイス射撃祭記念 オプヴァルデン州 50フラン銀貨 2023年
Swiss Shooting Festival Obwalden Silver Proof 50 Francs
25.00g .900 37.00mm 1,000枚　プルーフ　¥ **8,000**

878

879

878. スイス連邦射撃祭記念 アールガウ州 ソーコールドターレル 銀メダル 1849年
Swiss Shooting Festival Aargau So Called Taler Silver Medal
24.58g 37.60mm 1,200枚 トーン　極美　¥ **15,000**

879. スイス連邦射撃祭記念 ルツェルン州 銀メダル 1901年 MAR476
Swiss Shooting Festival Luzern Silver Medal
35.50g .979 45.10mm トーン　美／極美　¥ **5,000**

タンザニア / Tanzania

880

880. 世界野生生物保護 ＜キリン＞ 25シリンギ銀貨 1974年 KM7
WWF ： Giraffes Silver Proof 25 Shilingi
25.40g .500 38.60mm 8,848枚 トーン　NGC PF65 ULTRA CAMEO プルーフ　¥ **5,000**

タイ / Thailand

881

881. ラーマ9世生誕36周年 20バーツ銀貨 年号なし（1963年）Y86
36th Birthday of King Rama IX Silver 20 Baht ND（1963）
20.00g .750 34.50mm　NGC UNC DETAILS OBV DAMAGE 極美／未　¥ **5,000**

チベット / Tibet

882

882. 四川省造 1ルピー銀貨 年号なし（1911年～16、30～33年）Y3.2 Szechuan Silver Rupee ND（1911-16、30-33）
11.48g .700 30.00mm トーン　極美　¥ **5,000**

トンガ / Tonga

883

883. 国連食糧農業機関（FAO）＜ザトウクジラ＞ 2パアンガ銀貨 1980年 KM63a
FAO ： Humpback Whale Silver Proof 2 Pa'anga
42.10g .999 44.50mm 2,200枚　NGC PF67 ULTRA CAMEO プルーフ　**¥ 6,000**

トリスタン・ダ・クーニャ / Tristan da Cunha

884

884. ダイアナ妃没後20周年記念 5ポンド銀貨 2017年 20th Anniversary Death of Diana Silver Proof 5 Pounds
155.50g .999 65.00mm 999枚 トーン ケース･保証書付　NGC PF68 ULTRA CAMEO プルーフ　**¥ 5,000**

ツバル / Tuvalu

①

②

③

885

885. ルーヴル美術展コインコレクション 1ドル（正方形）カラー銀貨3種揃プルーフセット 2009年
Louvre Art Coin Collection Colorized Silver Dollar Proof Set
①フェルメール ②レンブラント ③ベラスケス
31.14g .999 32.70×32.70mm 1,000枚　オリジナル特製ケース（難あり）･保証書付　プルーフ　**¥ 6,000**

886

887

888

889

886. 不思議の国のアリス 発刊150周年 1ドルカラー銀貨 2015年(P)
150th Anniversary of Alice's Adventures in Wonderland Colorized Silver Proof Dollar
31.14g .999 40.60mm 5,000枚 ケース・保証書付 プルーフ ¥ **3,000**

887. 陰陽 1ドル銀貨 2016年 Yin Yang Silver Dollar Rotating Charm in Center、Antique Finish
31.13g .999 40.60mm 3,000枚 回転チャーム入 アンティーク仕上げ ケース・保証書付 未使用 ¥ **5,000**

888. スタートレック放送開始50周年記念 ＜U.S.Sエンタープライズ NCC-1701号＞ 1ドル銀貨 2016年
50th Anniversary of Star Trek ： U.S.S. Enterprise NCC-1701 Silver Dollar
31.13g .999 40.60mm NGC MS70 完全未使用 ¥ **3,000**

889. 新スタートレック ＜ウォーフ少佐＞ 2ドル銀貨 2017年
Star Trek The Next Generation ： Lieutenant Commander Worf Silver 2 Dollars Antique Finish
62.21g .9999 40.60mm 1,701枚
アンティーク仕上げ ケース・保証書付 NGC MS70 ANTIQUED First Releases 完全未使用 ¥ **5,000**

890

891

892

893

890. 猿の惑星公開50周年記念 1ドルカラー銀貨 2018年
50th Anniversary of Planet of the Apes Colorized Silver Proof Dollar
31.10g .9999 40.60mm 5,000枚 ケース・保証書付 NGC PF70 ULTRA CAMEO First Releases プルーフ ¥ **5,000**

891. 猿の惑星公開50周年記念 2ドル銀貨 ハイレリーフ 2018年
50th Anniversary of Planet of the Apes Silver High Relief 2 Dollars Antique Finish
62.21g .9999 40.60mm 2,000枚
アンティーク仕上げ ケース・保証書付 NGC MS70 ANTIQUED First Releases 完全未使用 ¥ **5,000**

892. エイリアン公開40周年記念 1ドル(長方形)カラー銀貨 2019年
40th Anniversary of Alien Colorized Silver Proof Dollar
31.10g .9999 47.60×27.60mm 5,000枚 ケース・保証書付
NGC PF70 ULTRA CAMEO First Releases プルーフ ¥ **5,000**

893. エイリアン公開40周年記念 2ドルカラー銀貨 2019年
40th Anniversary of Alien Colorized Silver 2 Dollars Antique Finish
62.21g .9999 40.60mm 1,500枚
アンティーク仕上げ ケース・保証書付 NGC MS70 ANTIQUED First Releases 完全未使用 ¥ **5,000**

894

895

896

897

894. ジェームズ・ボンド ＜007／ゴールデンアイ＞ 1ドル銀貨金メッキ 2020年
James Bond ： Goldeneye Silver Proof Dollar Gold-gilt
31.10g .9999 40.90mm 5,000枚 ケース・保証書付　NGC PF70 ULTRA CAMEO First Releases プルーフ　**¥ 5,000**

895. ジェームズ・ボンド ＜007／ノー・タイム・トゥ・ダイ＞ 1ドル銀貨 2020年
James Bond ： No Time to Die Silver Proof Dollar
31.10g .9999 40.90mm 5,000枚 ケース・保証書付　NGC PF70 ULTRA CAMEO First Releases プルーフ　**¥ 5,000**

896. ジェームズ・ボンド ＜007／ユア・アイズ・オンリー＞ 1ドル銀貨金メッキ 2021年
James Bond ： For Your Eyes Only Silver Proof Dollar Gold-gilt
31.10g .9999 40.90mm 5,000枚 ケース・保証書付　NGC PF70 ULTRA CAMEO First Releases プルーフ　**¥ 5,000**

897. ジェームズ・ボンド レガシーシリーズ 第1貨 1ドルカラー銀貨 2021年
James Bond Legacy Series 1st Issue Colorized Silver Proof Dollar
31.10g .9999 40.90mm 5,000枚 ケース・保証書付　NGC PF70 ULTRA CAMEO First Releases プルーフ　**¥ 5,000**

898

①

②

③

899

898. ザ・シンプソンズ ＜バート・シンプソン＞ 2ドル銀貨 ハイレリーフ 2022年
The Simpsons ： Bart Simpson Silver High Relief Proof 2 Dollars
62.21g .9999 40.90mm 3,000枚 曇りあり ケース・保証書付
NGC PF69 ULTRA CAMEO First Releases プルーフ　**¥ 3,000**

899. トランスフォーマー 1ドル（長方形）レンティキュラーカラー銀貨3種揃 2014年（P）
Transformer Lenticular Colorized Silver Proof Dollar （3）
①＜オプティマスプライム＞ Optimus Prime ②＜ロックダウン＞ Lockdown ③＜バンブルビー＞ Bumblebee
31.14g .999 47.60×27.60mm 5,000枚
トーン 各ケース・保証書付　全て NGC PF69 ULTRA CAMEO プルーフ　**¥ 15,000**

ロシア帝国 / Russian Empire

900

900. アンナ・イヴァノヴナ像 1ルーブル銀貨 1737年 KM197 Anna Ioannovna Silver Rouble
25.85g .802 41.45mm トーン　美／極美　¥ **30,000**

901

902

901. ニコライ1世 双頭の鷲図 5ルーブル金貨 1852年 C175.3 Nicholas I Double-headed Imperial Eagle Gold 5 Roubles
6.54g .917 23.00mm　NGC MS60 極美　¥ **70,000**

902. アレクサンドル3世像 1ルーブル銀貨 1894年 Y46 Alexander III Silver Rouble
19.99g .900 33.50mm　NGC VF DETAILS CLEANED 普　¥ **50,000**

ソビエト連邦 / Soviet Union

①　②　③　④　⑤　⑥

903

903. 1980モスクワオリンピック競技大会（第1次）銀貨6種揃プルーフセット 1977年
1980 Moscow Olympic Games Series I Silver Proof Set
【5ルーブル（4種）】16.67g 32.80mm ①キーウ Y145 ②レニングラード Y146 ③ミンスク Y147 ④タリン Y148
【10ルーブル（2種）】33.30g 38.90mm ⑤モスクワ Y149 ⑥ソビエト連邦図 Y150
.900 トーン ケース付　プルーフ　¥ **4,000**

904

904. バレリーナ ＜白鳥の湖＞ 25ルーブルパラジウム貨 1989年 Y231
Ballerina : Swan Lake Palladium Proof 25 Roubles
31.10g .999 37.00mm 3,000枚 ケース･保証書付　　プルーフ　　¥ **140,000**

アメリカ合衆国 / United States

905　906　908

905. 貿易銀 女神座像 1ドル銀貨 1877年(S) KM108 Liberty Seated Silver Trade Dollar
27.22g .900 38.10mm トーン　　美／極美　　¥ **20,000**

906. 女神頭像 モルガンタイプ 1ドル銀貨 1880年(S) KM110 Morgan Silver Prooflike Dollar
26.73g .900 38.10mm トーン　　NGC MS63PL プルーフライク　　¥ **20,000**

907. 女神頭像 モルガンタイプ 1ドル銀貨 1887年 KM110 Morgan Silver Dollar
26.73g .900 38.10mm　　極美／未　　¥ **4,000**

908. 女神頭像 モルガンタイプ 1ドル銀貨 1895年(O) 特年 KM110 Morgan Silver Dollar Key Date
26.73g .900 38.10mm　　NGC GOOD DETAILS CLEANED 劣　　¥ **5,000**

909

909. インディアン頭像 5ドル金貨 1915年 KM129 Indian Head Gold 5 Dollars
8.35g .900 21.60mm　　美　　¥ **70,000**

910

912

910. 女神頭像 20ドル金貨 1904年 KM74.3 Liberty Coronet Head Gold 20 Dollars
33.43g .900 34.00mm　NGC MS65 完全未使用　¥ **350,000**

911. 女神頭像 20 ドル金貨 1904年　NGC MS64 未使用　¥ **320,000**

912. 女神頭像 20 ドル金貨 1904年　NGC MS64 未使用　¥ **320,000**

913. アイゼンハワー 1ドル銀貨 1976年(S) KM206a Eisenhower Silver Proof Dollar
24.59g .400 38.10mm トーン　NGC PF68 ULTRA CAMEO プルーフ　¥ **3,000**

①　②　③

914

914. 自由の女神100周年記念 金・銀・白銅貨3種揃未使用セット 1986年
Statue of Liberty Centennial Gold、Silver and Copper-Nickel Unc Set
①5ドル金貨 KM215 8.35g .900 21.59mm ②1ドル銀貨 KM214 26.73g .900 38.10mm トーン
③50セント白銅貨 KM212 11.34g 30.60mm
ケース・保証書付　未使用　¥ **77,000**

915　916　917

915. イーグル 50ドル(1オンス)金貨 1986年(W) KM219
American Eagle 1oz Gold Proof 50 Dollars
33.93g .917 32.70mm 曇りあり ケース・保証書付　プルーフ　¥ **320,000**

916. ジャッキーロビンソン50周年記念 5ドル金貨 1997年 KM280
50th Anniversary of Jackie Robinson Gold 5 Dollars
8.36g .900 21.60mm 5,202枚　PCGS MS69 完全未使用　¥ **80,000**

917. 大統領夫人シリーズ サラ・ポーク 10ドル金貨 2009年(W) KM459
First Spouse Series Sarah Polk Gold Proof 10 Dollars
15.55g .9999 26.50mm ケース・保証書付　プルーフ　¥ **160,000**

①　②　③

918

918. 女神頭像 モルガン及びピースタイプ 1ドル銀貨2種3点揃 Morgan and Peace Silver Dollar（3）
①～③共通：26.73g .900 38.10mm
①②共通：モルガンタイプ KM110 Morgan 極美 ①1879年（O） ②1887年
③ピースタイプ 1923年（A） KM150 Peace 未使用　　¥ **8,000**

①　②　③　④　⑤

919

919. 各種記念銀及び白銅貨5点揃 Various Commemorative Silver and Copper-Nickel（5）
【ケネディ没後50周年記念 新旧50セント銀・白銅貨2種揃セット】保証書付 未使用
The 50th Anniversary of the Death J.F.Kennedy Silver and Copper-Nickel 50 Cents Set
①銀貨 1964年 KM202 12.50g .900 30.60mm ②白銅貨カラー着色 2013年 11.34g 30.60mm
【バッファロー・コレクション 銀・白銅貨2種揃セット】24Kメッキレプリカ紙幣付 ケース（難あり）付 普、未使用
Buffalo Collection Silver and Copper-Nickel Set with The 24K Replica Banknote
③1ドル銀貨金メッキ 2001（D）年 26.73g .900 38.10mm ④5セント白銅貨 1937年 KM134 5.00g 21.20mm
【連邦保安官局創設225周年記念】ケース・保証書付 プルーフ
U.S. Marshals Service 225th Anniversary Silver Proof Dollar
⑤1ドル銀貨 2015年（P） 26.73g .900 38.10mm　　¥ **5,000**

バチカン教皇領 / Vatican Papal States

920

921

920. ピウス7世 1スクード銀貨 1800年 KM1248.1 Pius VII Silver Scudo
26.43g .917 41.14mm トーン　　普　　¥ **5,000**

921. グレゴリウス16世像 1スクード銀貨 1831年 KM1315.1 C155/D191 Gregory XVI Silver Scudo
26.43g .917 37.70mm トーン　　美／極美　　¥ **20,000**

バチカン市国 / Vatican City

922

923

922. ピウス12世像 5リレアルミニウム貨 1951年 KM51.1 Pius XII Aluminum 5 Lire
1.00g 20.00mm　ANACS MS66 完全未使用　¥ **3,000**

923. 小麦と葡萄図 500リレ銀貨 1973年(XI) KM123 Wheat and Grapes Silver 500 Lire
11.00g .835 29.30mm　NGC MS64 未使用　¥ **4,000**

924

925

926

924. ヨハネ・パウロ2世像 50000リレ金貨 2001年(R) KM390
John Paul II Gold Proof 50000 Lire
7.50g .917 23.00mm 6,000枚 ケース・保証書付　プルーフ　¥ **68,000**

925. ヨハネ・パウロ2世像 100000リレ金貨 2001年(R) KM391
John Paul II Gold Proof 100000 Lire
15.00g .917 28.00mm 6,000枚 ケース・保証書付　プルーフ　¥ **130,000**

926. ヨハネ・パウロ2世像 <ソロモン王の判断> 50ユーロ金貨 2004年(R) KM364
John Paul II : Judgement of Solomon Gold Proof 50 Euro
15.00g .917 28.00mm 3,050枚 ケース・保証書付　プルーフ　¥ **130,000**

927

928

927. ローマ法王就任2年 <キリスト教入信の秘跡> 50ユーロ金貨 2006年(R) KM398
Pontificate of H.H. Benedict XVI 2nd Year : Sacraments of Christian Initiation - Confirmation Gold Proof 50 Euro
15.00g .917 28.00mm 3,050枚 ケース・保証書付　プルーフ　¥ **130,000**

928. ローマ法王就任5年 <傑作彫刻 善き羊飼い> 20ユーロ金貨 2009年(R)
Pontificate of H.H. Benedict XVI 5th Year : The Good Shepherd Gold Proof 20 Euro
6.00g .917 21.00mm 2,934枚 赤サビあり ケース(難あり)・保証書付　プルーフ　¥ **55,000**

929

930

929. ローマ法王就任6年 ＜傑作彫刻 ベルヴェデーレのアポロ＞ 20ユーロ金貨 2010年(R)
Pontificate of H.H. Benedict XVI 6th Year : Apollo of Belvedere Gold Proof 20 Euro
6.00g .917 21.00mm 3,050枚 ケース･保証書付 プルーフ ¥ **55,000**

930. 教皇ベネディクト16世像 第8次 ＜フォリーニョの聖母＞ 100ユーロ金貨 2012年(R)
Pontificate of H.H. Benedict XVI Series VIII : Madonna of Foligno Gold Proof 100 Euro
30.00g .917 35.00mm 999枚 ケース･保証書付 プルーフ ¥ **275,000**

931

932

931. 第48回世界広報の日 10ユーロ銀貨 2014年(R)
The 48th World Day of Social Communications Silver Proof 10 Euro
22.00g .925 34.00mm 5,999枚 ケース･保証書付 プルーフ ¥ **3,000**

932. ポンペイのロザリオの聖母大聖堂 50ユーロ金貨 2015年(R)
Pontifical Shrine of Our Lady of the Rosary Gold Proof 50 Euro
15.00g .917 28.00mm 2,300枚 赤サビあり ケース･保証書付 プルーフ ¥ **130,000**

933

934

933. 教皇フランシスコ像 第4次 ＜洗礼＞ 10ユーロ金貨 2016年(R)
Pontificate of H.H. Francis Series IV : The Baptism Gold Proof 10 Euro
3.00g .917 13.85mm 3,000枚 赤サビあり ケース･保証書付 プルーフ ¥ **27,000**

934. 教皇フランシスコ像 第5次 ＜パドヴァのアントニオ大聖堂＞ 50ユーロ金貨 2017年(R)
Pontificate of H.H. Francis Series V : The Pontifical Basilica of Saint Anthony of Padua Gold Proof 50 Euro
15.00g .917 28.00mm 1,800枚 ケース･保証書付 プルーフ ¥ **130,000**

安南（ベトナム） / Annam（Vietnam）

※170%拡大図

935

935. 明命通寶 1/2ティエン金貨 年号なし（1820〜41年）KM215
Minh Mang Gold 1/2 Tien ND（1820-41）
13.30-13.70g 22.00mm　NGC AU58 極美＋　¥ **1,300,000**

各国　その他 / Various Countries

936

937

938

936. 古代ギリシャ アッティカ フクロウ図／アテネ頭像 テトラドラクマ銀貨 BC440〜404
Antient Greece Attica Owl / Athena Silver Tetradrachm
17.16g 25.00mm　NGC AU Strike:5/5 Surface:3/5 美／極美　¥ **60,000**

937. 西ローマ帝国 ホノリウス ソリダス金貨 AD393〜423 Western Roman Empire Honorius Gold Solidus
4.40g 20.00mm　NGC Ch VF Strike:5/5 Surface:4/5 美　¥ **50,000**

938. ビザンチン帝国 フォカス ソリダス金貨 AD602〜610 F93 Byzantine Empire Phocas Gold Solidus
4.51g 20.40mm　NGC MS Strike:4/5 Surface:3/5 極美　¥ **60,000**

939

940

941

939. ビザンチン帝国 ヘラクレイオス コンスタンティノス3世（2皇帝）ソリダス金貨 AD613〜641
Byzantine Empire Heraclius & Constantine III Gold Solidus
4.37g 21.30mm　NGC Ch AU Strike:3/5 Surface:2/5 極美　¥ **50,000**

940. ビザンチン帝国 コンスタンチヌス10世 ヒスタメノン・ノミスマ金貨 AD1059〜1067
Byzantine Empire Constantine X Gold Hist.Nomisma
4.34g 28.00mm　NGC MS Strike:5/5 Surface:4/5 未使用－　¥ **60,000**

941. ビザンチン帝国 ジャスティン1世 トレミシス金貨 AD518〜527 Byzantine Empire Justin I Gold Tremissis
1.41g 15.00mm キズあり Clipped. Scratches.　NGC Ch VF Strike:5/5 Surface:2/5 美　¥ **20,000**

942

943

944

942. ビザンチン帝国 バシレイオス1世＆コンスタンティノス ソリダス金貨 AD868～886
Byzantine Empire Basil I and Constantine Gold Solidus
4.30g 20.00mm NGC Ch VF Strike:5/5 Surface:3/5 美 ￥ **50,000**

943. ビザンチン帝国 バシレイオス2世＆コンスタンティノス8世 ヒスタメノン・ノミスマ金貨 AD976～1025
Byzantine Empire Basil II and Constantine VIII Gold Hist.Nomisma
4.37g 25.00mm NGC XF Strike:5/5 Surface:2/5 美／極美 ￥ **50,000**

944. ビザンチン帝国 コンスタンティノス9世 ヒスタメノン・ノミスマ金貨 AD1042～55
Byzantine Empire Constantine IX Gold Hist.Nomisma
4.42g 27.00mm NGC Ch AU Strike:5/5 Surface:4/5 極美／未 ￥ **50,000**

各国 / Various Countries

① ② ③

945

① ② ③

946

945. 各種銅及び青銅貨3カ国揃 Various Copper and Bronze 3 Countries（3）
①ポルトガル領インド 1/8タンガ銅貨 KM307 1884年 21.00mm
②仏領コーチシナ 2サペク青銅貨 KM2 1879年 20.00mm
③仏領植民地 5センテシミ青銅貨 KM12 1844年 27.00mm 美～極美 ￥ **3,000**

946. 各種2サペク青銅貨2カ国3点揃 Various Bronze 2 Sapeque 2 Countries（3）
①仏領コーチシナ KM2 1879年 20.00mm
②③共通:仏領インドシナ KM6 20.00mm ②1887年 ③1897年 美 ￥ **3,000**

① ② ③

947

947. 各種銀貨3カ国揃 Various Silver 3 Countries（3）
①オーストリア 5コロナ 1900年 KM2807 23.73g .900 36.00mm トーン
②カナダ メイプルリーフ 5ドル(1オンス) 1995年 KM187 31.10g .9999 38.00mm オリジナルパック入
③南アフリカ 5シリング ND（1952年）KM41 28.28g .500 39.00mm トーン 普、未 ￥ **3,000**

① ② ③ ④ ⑤

948

948. 各種銀貨4カ国5点揃 Various Silver 4 Countries（5）
①オーストラリア 50セント 1966年 KM67 13.28g .800 31.50mm 変色あり
②③共通：エジプト 1ポンド 25.00g .720 40.10mm トーン ②1970～72年 KM424 ③1970年 KM425
④マカオ 20パタカ 1974年 KM8 18.00g .650 35.00mm 1,000枚
⑤パラグアイ 300ガラニー 1968年 KM29 26.60g .720 38.20mm 曇りあり 極美～未 ¥ **4,000**

① ② ③

949

949. 各種銀貨3カ国揃 Various Silver Proof 3 Countries（3）
①ブルガリア 5レバ 1970年 KM78 20.50g .900 36.16mm トーン
②マン島 1クラウン 1974年 KM30a 28.28g .925 38.60mm 30,000枚 トーン
③ジャーシー 2ポンド ND（1981年）KM52a 28.28g .925 38.70mm 35,000枚 曇りあり プルーフ ¥ **4,000**

① ② ③

950

950. 各種金及び青銅貨 3カ国揃 Various Gold and Bronze 3 Countries（3）
①ナウル共和国 プレアモスの財宝 KM21 10ドル金貨 2003年 1.24g .999 13.92mm 赤サビあり プルーフ
②トルコ トロイの木馬 KM1187 7500000リラ金貨 1999年 1.24g .999 13.92mm 赤サビあり プルーフ
③東マケドニア 馬 青銅貨 BC395～347 5.47g 美
ケース・保証書付 ¥ **32,000**

① ② ③

951

951. エリザベス2世女王在位60周年記念 銀貨3カ国揃プルーフセット 2012年 Elizabeth II Diamond Jubilee Silver Proof Set
①英国 5ポンド 28.27g .925 38.61mm 変色あり ②カナダ 20ドル KM1177 31.39g .9999 38.00mm
③オーストラリア 50セント 18.24g .999 31.51mm
4,000セット ケース・保証書付 NGC ①PF69ULTRA CAMEO ②③PF70ULTRA CAMEO プルーフ ¥ **15,000**

① ② ③

952

952. 2022FIFAワールドカップ記念カタール大会（第1次）銀貨3カ国揃プルーフセット 2021年
2022 FIFA World Cup Qatar Series I Silver 3 Countries Proof Set
①フランス 10ユーロ 22.20g .999 37.00mm 5,000枚 ②スペイン 10ユーロ 27.00g .925 40.00mm 15,000枚
③パラグアイ 1グアラニー 27.00g .925 40.00mm 7,500枚
ケース・保証書付 プルーフ ¥ **9,000**

① ② ③ ④

953

953. 各種記念銀貨4カ国揃 Various Commemorative Silver 4 Countries（4）
①シンガポール 十二支干支動物 戌年犬図 10ドルカラー 2006年 KM252 ピエフォープルーフ
Singapore Year of the Dog Colorized Silver Piedfort Proof 10 Dollars 62.21g .999 45.00mm 30,000枚 ケース・保証書付
②ベルギー エウロパシリーズ記念貨 ローマ条約50周年 10ユーロ 2007年 KM260 プルーフ
Belgium Europa Program 50 Years of Treaty of Rome Silver Proof 10 Euro 18.75g .925 33.00mm 40,000枚 ケース（難あり）・保証書付
③ロシア共和国 2014ソチ冬季オリンピック競技大会（第2次）＜スキージャンプ＞ 3ルーブル 年号なし（2012年）Y1477 プルーフ
Russia 2014 Sochi Olympic Winter Games Series II：Ski Jumping Silver Proof 3 Roubles ND（2012）
33.94g .925 39.00mm 35,000枚 ケース・保証書付
④フランス ユネスコ世界遺産＜パリのノートルダム大聖堂＞ 10ユーロカラー 2013年 KM2097 プルーフ
France Unesco ：Notre-Dame Cathedral Colorized Silver Proof 10 Euro
21.00g .900 37.00mm 10,000枚 トーン ケース・保証書付 ¥ **12,000**

① ② ③

954

954. 各種記念銀貨3点揃 Various Commemorative Silver Proof（3）
①英領バージン ジョン・F・ケネディ没後50周年記念 10ドル 2013年
British Virgin Islands The 50th Anniversary of the Death J.F.Kennedy Silver Proof 10 Dollars 28.28g .925 38.60mm 10,000枚
②オーストリア 先史時代の生物 第2次 ジュラ紀 20ユーロ 2013年 KM3223
Austria Prehistoric Life Jurassic - Life in the Air Silver Proof 20 Euro 20.00g .900 34.00mm 50,000枚
③ラトビア 童話シリーズ ＜五匹の猫＞ 5ユーロカラー 2015年 KM170
Latvia Fairy Tale Series ：Five Cats Colorized Silver Proof 5 Euro 31.47g .925 38.61mm 10,000枚
ケース・保証書付 プルーフ ¥ **6,000**

各種セット・メダル・紙幣 / Various Set・Medals and Paper Money
日本 / Japan

955

955. 大楠公600年祭記念 銅メダル 昭和10年(1935年)
600th Anniversary of Birth of Masashige Kusunoki Copper Medal Japan Mint Senyu-Kai
54.85mm 造幣局泉友会製 ケース付 未使用 ¥ **3,000**

956

956. 天正大判金 ＜出世招福＞ 銅メダル金メッキ 昭和48年(1973年)
Tensho Oban Kin Copper Medal Gold-gilt
233.33g 裏面:宝船図 桐箱付 未使用 ¥ **3,000**

957

958

959

957. 昭和天皇・皇后両陛下金婚式記念 純銀メダル 昭和49年（1974年）
The Golden Wedding of Emperor Hirohito and Empress Silver Medal
80.74g .999 55.00mm 全国新聞社協議会発行 未使用 ¥ **8,000**

958. 沖縄国際海洋博覧会 公式記念金メダル 1975年 Okinawa International Ocean Expo Gold Medal
14.50g .750 26.00mm 赤サビあり 未使用 ¥ **100,000**

959. 天皇陛下御在位50年記念 純銀メダル 昭和51年（1976年） The 50th Year of the Emperor on the Throne Silver Medal
76.85g .999 50.00mm 大きなキズあり 未使用 ¥ **7,000**

※80%縮小図

960

960. 日本陸海軍の航空機 純銀メダル15種揃 昭和56年（1981年）
Aircraft of Imperial Japanese Army and Navy Silver Medal（15）
14.20g .999 35.00mm 一部トーン 未使用 ¥ **30,000**

961

962

961. 第14回国際貨幣まつり ＜神功皇后像＞ 5オンス純銀メダル 昭和63年（1988年）
The 14th International Coin Festival : Jinko 5oz Silver Proof Medal
155.51g .999 65.00mm 1,000枚 ケース付　プルーフ　¥ **10,000**

962. 桜の通り抜け ＜花飾りの少女／春日井＞純銀メダル 平成元年（1989年）
Cherry Blossom Viewing : Girl with Flower Decoration / Kasugai Silver Medal
120.00g .999 55.00mm ケース・保証書付　未使用　¥ **8,000**

963

964

963. 国際花と緑の博覧会記念貨幣 発行記念純銀メダル 平成2年（1990年）
The International Garden and Greenery Exposition Commemorative Silver Medal
120.00g .999 55.00mm ケース・保証書付　未使用　¥ **8,000**

964. 裁判所制度百年記念貨幣発行記念 純銀メダル 平成2年（1990年）
Judicial System Centennial Commemorative Coin Issuance Silver Medal Antique Finish
120.00g .999 55.00mm いぶし銀仕上げ ケース・保証書付　未使用　¥ **8,000**

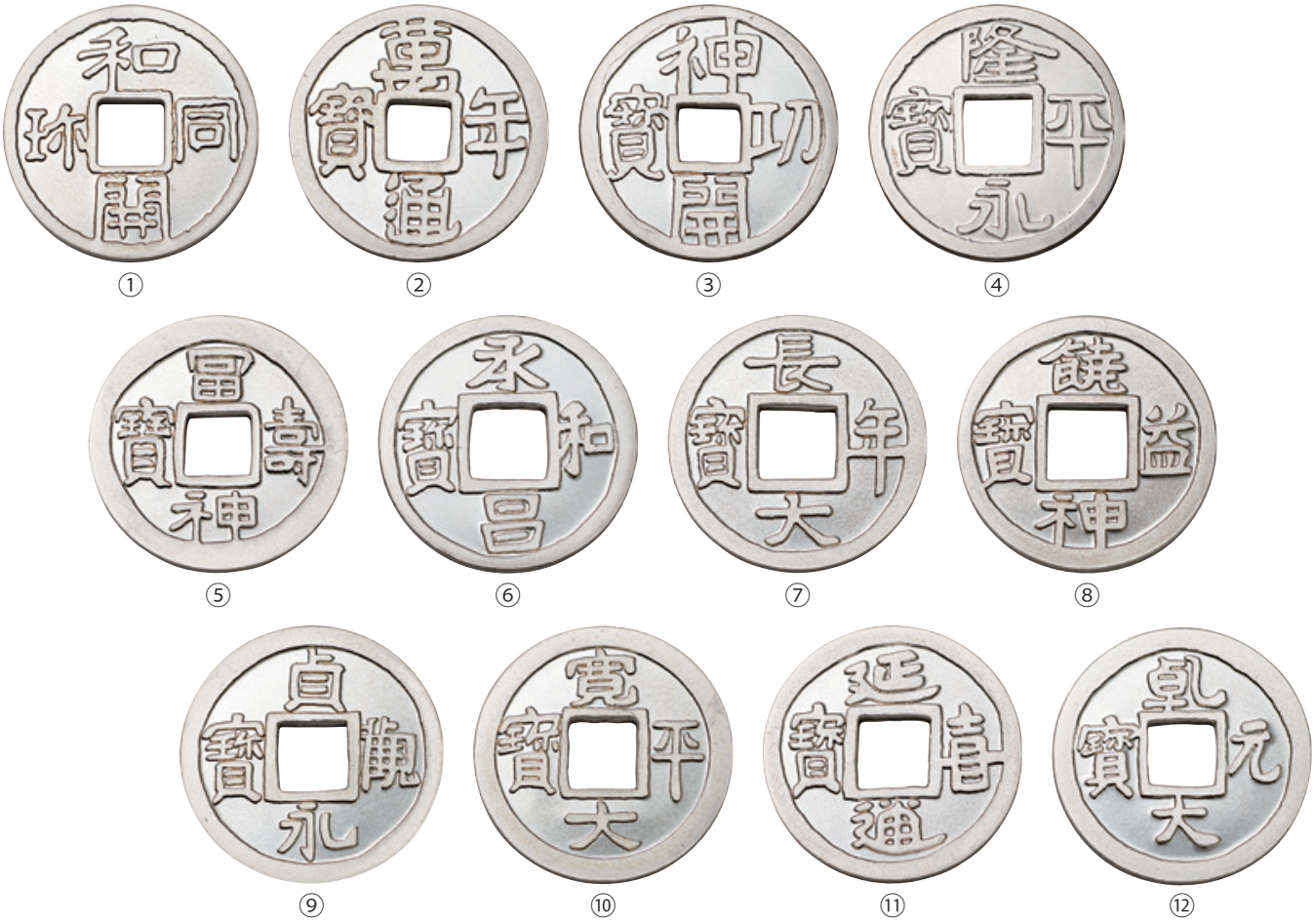

965

965. 皇朝銭シリーズ 純銀メダル12種完揃 平成3～6年（1991～94年） Kochojunisen Series Silver Proof Medal Complete（12）
【平成3年（1991年）】①和同開珎 500枚
【平成4年（1992年）】②萬年通宝 500枚 ③神功開宝 500枚 ④隆平永宝 400枚 ⑤富壽神宝 400枚
【平成5年（1993年）】⑥承和昌宝 400枚 ⑦長年大宝 400枚 ⑧饒益神宝 400枚
【平成6年（1994年）】⑨貞観永宝 400枚 ⑩寛平大宝 400枚 ⑪延喜通宝 400枚 ⑫乾元大宝 400枚
34.00g .999 35.00mm 日本貨幣商協同組合発行メダル　　プルーフ　　¥ **50,000**

966

967

966. 敬宮愛子内親王殿下御誕生記念 純銀メダル 平成13年（2001年）
Birth of Her Imperial Highness Toshinomiya Princess Aiko Silver Medal Antique Finish
160.00g .999 60.00mm いぶし銀仕上げ ケース・保証書付　　未使用　　¥ **10,000**

967. 2002FIFAワールドカップ記念日本／韓国大会 貨幣発行記念 純銀メダル金メッキ 平成14年（2002年）
2002 FIFA World Cup Japan / SouthKorea Silver Medal Gold-gilt Antique Finish
130.00g .999 55.00mm いぶし銀仕上げ ケース・保証書付　　未使用　　¥ **10,000**

968

969

968. 天皇陛下御在位15年記念 純銀メダル 平成16年（2004年）
The 15th year of the Emperor on the Throne Silver Medal Antique Finish
120.00g .999 60.00mm 500枚 いぶし銀仕上げ 変色あり ケース・保証書付 未使用 ¥ **10,000**

969. 熊本城築城400年記念小判 銀メダル 平成19年（2007年）
400th Anniversary of Kumamoto Castle Construction Silver Medal
100.00g .999 85.00×53.00mm 500枚 ケース・保証書付 未使用 ¥ **8,000**

970

971

970. 皇太子同妃両殿下御成婚15周年記念 純銀メダル 平成20年（2008年）
The 15th Anniversary Wedding of the Crown Prince and Crown Princess Silver Medal
90.00g .999 60.00mm 1,000枚 ケース・保証書・メダルスタンド付 未使用 ¥ **10,000**

971. 天皇陛下傘寿記念 純銀メダル 平成25年（2013年） The 80th Birthday of the Emperor Silver Medal
65.00g .999 55.00mm 1,000枚 ケース・保証書・メダルスタンド付 未使用 ¥ **10,000**

①　　②

972

972. 天皇皇后両陛下御訪英記念 金･銀メダル2種揃セット 2016年
Imperial Visit UK Gold and Silver Medal Set
50.00mm ①金メダル 110.00g .999 ②銀メダル 60.00g .925 トーン ケース･保証書付　　未使用　　¥ **1,300,000**

973

973. 国際連合創立25周年及び日本万国博覧会参加記念 純銀メダル 年号なし
25th Anniversary of the United Nations and Expo70 Silver Medal ND
110.00g .999 60.00mm　　未使用　　¥ **10,000**

974

975

974. 日本赤十字創立100周年記念 有栖川熾仁像 純銀メダル 年号なし
Centennial of the Founding of Japanese Red Cross Society Silver Medal ND
61.54g .999 50.10mm　　未使用　　¥ **5,000**

975. 鋳貨100年記念 金メダル 年号なし Centennial of Coinage Gold Proof Medal ND
70.00g .997 42.00mm 赤サビあり　　プルーフ　　¥ **700,000**

フランス / France

976

976. マリリン・モンロー像 青銅メダル金メッキ 1988年 Marilyn Monroe Bronze Medal Gold-gilt
430.00g 89.00mm オリジナルボックス・スタンド付 未使用 ¥ **3,000**

977

977. 革命200年 ＜フォロンデザイン＞ 金銀バイメタルメダル 1989年
200th Anniversary of French Revolution : Foron Design Gold and Silver Bi-Metal Medal
10.30g 金.917/銀.950 22.00mm 曇りあり ケース・保証書付 カプセルヒビあり 未使用 ¥ **60,000**

978

978. 唐王朝 馬図 銀メダル 年号なし Tang Dynasty Horse Silver Proof Medal ND
65.45g .930 50.00mm トーン・曇りあり プルーフ ¥ **5,000**

979

※縮小図

979. レンブラント及び各種絵画 銀メダル33点揃 製造年不明
Peinture of Rembrandt and Others Silver Proof Medal ND（33）
66.00g .925 50.00mm トーン　　プルーフ　　¥ **165,000**

英国 / Great Britain

980

980. イングランドの王と女王 銀メダル44種完揃プルーフセット オリジナルアルバム入 John Pinches（Medallists）Limited製
The Kings and Queens of England Sterling Silver Medal Complete Proof Set
40.00g .925 44.35mm トーン オリジナルアルバム付　　プルーフ　　¥ **300,000**

スペイン / Spain

981

981. 国王フェリペ6世即位記念 銀メダル 2014年 Proclamation of HM Felipe VI Silver Medal
27.00g .925 40.00mm ケース・保証書付 未使用 ¥ **3,000**

アメリカ合衆国 / United States

982

982. 女神頭像 モルガンタイプ 純銀メダル 2001年 Morgan Silver Proof Medal
250.00g .999 90.00mm 2,500枚 ケース・保証書付 プルーフ ¥ **20,000**

朝 鮮 / Korea

984

983. 朝鮮銀行1円券 内閣印刷局 大正4年（1915年） JNDA-朝紙16 Korean Notes 1 Yen JNDA17-16
70.00×130.00mm　美／極美　¥ **7,000**

984. 朝鮮銀行10円券 内閣印刷局 大正4年（1915年） JNDA-朝紙14 Korean Notes 10 Yen JNDA17-14
90.00×150.00mm　美　¥ **20,000**

985. 朝鮮銀行支払手形10銭及び支払金票10銭票2枚揃
Bank of Chosen Bills of Payment 10 Sen and Payment Slip 10 Sen JNDA17-19、28（2）
朝鮮銀行支払手形 10銭票 朝鮮総督府 大正5年（1916年） JNDA-朝紙19 62.00×93.00mm
支払金票 10銭票 昭和12年（1937年） JNDA-朝紙28 51.00×92.00mm　美、未　¥ **10,000**

マ ラ ヤ / Malaya

986

986. 通貨委員会 ジョージ6世像 50ドル札 1942年銘［年号なし（1945年）］ Pick14
British Admin George VI Paper Money 50 Dollars 1942-Dated［ND（1945）］
129.00×200.00mm　PMG 30 Very Fine 美　¥ **250,000**

マラヤ・英領ボルネオ / Malaya & British Borneo

987

987. 通貨委員会 エリザベス2世像 1ドル札 1953年 Pick1a
British Admin Elizabeth II Paper Money Dollar 64.00×121.00mm　PMG 35 Choice Very Fine 美　¥ **10,000**

988

988. 通貨委員会 エリザベス2世像 5ドル札 1953年 Pick2a
British Admin Elizabeth II Paper Money 5 Dollars 71.00×125.50mm　PMG 25 Very Fine 普　¥ **10,000**

989

989. 通貨委員会 エリザベス2世像 10ドル札 1953年 Pick3a
British Admin Elizabeth II Paper Money 10 Dollars
79.50×134.00mm　　PMG 35 NET Choice Very Fine 普／美　　¥ **7,000**

990

990. 通貨委員会 エリザベス2世像 50ドル札 1953年 Pick4b
British Admin Elizabeth II Paper Money 50 Dollars
95.00×167.00mm　　PMG 35 Choice Very Fine 美　　¥ **50,000**

991

991. 通貨委員会 エリザベス2世像 100ドル札 1953年 Pick5a
British Admin Elizabeth II Paper Money 100 Dollars
95.50×166.00mm　　PMG 30 NET Very Fine 美　　¥ **200,000**

992

992. 通貨委員会 帆船図 1ドル札 1959年 Pick8a
British Admin Sailing Ship Paper Money Dollar
63.00×120.00mm　　PMG 58 Choice About Unc 極美　　¥ **7,000**

993

993. 通貨委員会 牛耕図 10ドル札 1961年 Pick9a
British Admin Cattle Plowing Paper Money 10 Dollars
79.00×132.50mm　　PMG 25 Very Fine 普／美　　¥ **30,000**

スペイン / Spain

994

994. スペイン銀行 1ペセタ札 1943年 Pick126a Bank of Spain Paper Money Peseta
53.50×84.50mm　　PMG 67 EPQ Superb Gem Unc 未使用　　¥ **3,000**

ロシア帝国 / Russian Empire

995

995. 露亜銀行紙幣5枚揃 Russo-Asiatic Bank Paper Money（5）
①1ルーブル札 1919年 PickS474a 80.00×150.00mm
PMG 58 EPQ Choice About Unc（スラブ表記間違い 100 Rubles → 1 Ruble）極美
②1ルーブル札 1917年 PickS474a 80.00×149.00mm PMG 50 About Uncirculated 極美
③1ルーブル札 1917年 PickS474a 81.00×149.00mm PMG 30 Very Fine 美
④3ルーブル札 1917年 PickS475a 83.00×152.00mm PMG 55 About Uncirculated 極美
⑤10ルーブル札 1917年 PickS476a 85.00×160.00mm PMG 30 Very Fine 美 ￥ **30,000**

各国 / Various Countries

996. 朝鮮・韓国紙幣2枚揃 Korea and South Korea Paper Money（2）
朝鮮銀行 朝改造5円券 昭和10年（1935年）JNDA-朝紙25 76.00×132.00mm
韓国銀行 1000ウォン券 1952年 Pick10 66.00×156.00mm 美、極美/未 ￥ **10,000**

競売に関する規程ならびに条件

本競売に参加する方は、この「競売に関する規程ならびに条件」を全てご了承されたものと見做します。
取得させていただきました個人情報は、「個人情報保護規程」に基づき適切に管理させていただきます。詳しくは当社ホームページをご覧ください。（https://www.taiseicoins.com）

1. 本競売に初めて参加する方は、入札の際に本人確認書類（本人の写真が添付された官公署が発行したもの（免許証、在留カード、身体障害者手帳等）の場合は 1 点、顔写真がないもの（健康保険の被保険者証、年金手帳、介護保険被保険者証等）の場合は 2 点）の提示、または提出が必要となります。マイナンバー記載のものはお受けできません。
2. 泰星コイン株式会社（以下「当社」という）のオークションカタログに記載された競売品は、特に記述された品を除き、すべて真正品であることを保証します。
   ○ 第三者の評価会社（PCGS、NGC、ANACS、ICG、PMG、WBG を含みますがこれらに限定しません）が評価した落札品の状態を根拠に当社は責任を負いません。
   ○ 口頭または書面を問わず、カタログおよび状態報告書等にて、当社が解説するロットの詳細（作者名、制作地、制作日、年数、寸法、素材、帰属、真性、来歴、状態または推定落札価格等）は、あくまでも当社の意見を示したものであり、決定的な事実の陳述として依拠できる情報ではありません。カタログおよびウェブサイトに掲載される図版はあくまで参考資料としてご利用いただくことを目的とするものであり、出品商品の色彩・色調を正確に表すものではありません。その描写が実物と異なることを理由に、または、カタログおよびウェブサイトの図版で明らかに認識できる消印、中心線、余白、目打ち線、その他の特質を理由に、これらロットを拒否することはできません。推定落札価格は、ロットの実際の落札額またはその他の目的におけるロットの価値を正確に表した情報として依拠できるものではありません。
   ○ その年数または性質を理由に完璧な状態と特定できない出品商品も数多くあり、カタログまたは状態報告書の解説・説明に損傷および／または複製に関する参照事項が記載される場合があります。こうした情報は当社が参照情報として提供するものであり、当該記載がない場合に出品商品に欠陥または修復がないこと、または特定の欠陥に関する記載がある場合に出品商品にその他の欠陥がないことを暗示するものではありません。
   ○ 同条項に定める事項を除き、詐欺行為がない場合に限り、出品者または当社、それぞれの社員または代理人は、ロットの作者名、制作地、制作日、年数、帰属、真性または来歴に関する記述の正確性、その他記載事項の誤り、またはロットの欠陥または瑕疵に対する一切の責任を負いません。すべての利害関係者が当該事項に対して独自の判断を行使し、これに依拠するものとします。
3. それぞれの競売品に記載されている価格は、競売に応じ得る最低価格です。最高入札価格で入札された方が 2 番手の 1 刻み上の価格で落札となります。もし同額で複数の入札があった場合は、先着の方に優先権があります。公開オークションの場合、会場にてオークショニアがコールした金額が落札価格となります。競売人の裁量によって開始価格や競り上げる値幅が決定されます。
4. それぞれの競売品において最高入札者を落札者とします。尚、競売に参加している全ての関係者は競売人の裁定に従わなければなりません。
5. お客様が FAX、郵便、店頭での書面及びメールにて当社に事前入札を依頼された場合、当社は合理的な努力を尽くして当該入札を実施するものとします。ただし、オークション毎に定められた時間前までに当社が当該依頼を受領することを条件とします。委託入札は、売却時のその他の業務との兼ね合いで実施されるものであり、オークションの状況によってはお客様の希望通りに入札を履行できない恐れもあります。事前入札は、所定の条件で買受希望者に提供される無償サービスです。事前入札を履行できなかった場合における責任について、当社は一切の責任を負いません。
6. 当社は、お客様の便宜を考慮して、リアルタイムで入札状況を確認し、入札することが出来るインターネット入札サービスを提供させていただいております。インターネット入札は https://auctions.taiseicoins.com/ にて登録することでご利用いただけます。その際ログイン情報としてお客様の「氏名」「住所」「電話番号」「メールアドレス」「パスワード」等を登録させていただきます。ここで登録された個人情報はオークションシステムへのログインや商品発送、商品のご案内及び販促の目的にのみ利用させていただきます。尚、登録の情報について、明らかな誤記等合理的であると認められる範囲内において当該情報を修正する場合がございます。
   この情報は日本、米国または欧州のデータ保護法）に則り適切に管理されます。該当する保護法についての情報は当社ホームページに記載された情報をご覧ください。
   次の各号に起因する障害または不履行を含む（これらに限定されません）、オンライン入札の障害または不履行について、当社は一切の責任を負いません。
   (1) 何らかの理由による一方当事者のインターネット接続の切断、(2) オンライン入札ソフトウェアの故障または不具合および／または、(3) お客様のインターネット接続、コンピュータまたはシステムの故障または不具合。
   当オンライン・サービスは、オークション実施時におけるその他の業務との兼ね合いで実施される無料サービスであるため、オンライン入札の不履行または当該活動に関連する障害または不作為について、当社は一切の責任を負いません。
   当規約のいずれかの条項が明示的にデータ保護法を矛盾する場合、データ保護法の矛盾する条項がその効力を上回るものとします。
   インターネット入札サービスでのお客様ご自身が行う以下の行為について、当社は一切の責任を負いません。
   (1) 入札ロットの変更、(2) 入札価格の変更、(3) 入札取消。
7. 落札者は、落札価格に対して 10％（公開オークションの場合のみ 15％）の手数料と手数料にかかる消費税及び送料を加算の上、当社にお支払下さい。
   ○ 当社は全てのロットに例外なく、落札者が全額決済されるまでは商品の引き渡しはしないものといたします。
   ○ 落札品に対するお支払いは、日本通貨を持って行うものとし、落札通知書受取後 7 営業日以内にご送金ください。商品は入金確認後 7 営業日以内に発送いたします。

○商品の店頭受け取りをご希望の方は、落札通知書受取後７営業日以内にフリーダイヤル 0120-94-8650 にお電話いただいてからご来店ください。事前のお電話がない場合、お受け渡しができない場合がございます。
○商品代金お支払い済みで店頭受け取りご希望の場合、入金確認後７営業日を過ぎましたら『着払い』にて商品を発送いたします。予めご了承ください。
○店頭での商品受け取りの際には、本人確認書類が必要となります。お支払い合計額が 200 万円（税込）を超える場合は指定口座への銀行振込のみとさせていただきます。現金決済は 200 万円以下（税込）の場合のみ承ります。
○いずれかのロットにつき、お客様がオークション実施後の 60 日以内に出品者と個別の売買契約を締結した場合、当社は、出品者の排他的な代理人として、本規約に基づき適用される入札者手数料をお客様に請求し、出品者との契約条件に基づく手数料を出品者に請求する権利を有するものとします。

8. 落札者が支払い期間内に全額決済されない時は、現行金利を上乗せして再度ご請求いたします。再請求後もお支払が無い場合は、売買契約を解除し、今後当該落札者に対して一切のお取引に応じないものといたします。尚、お客様都合でのやむを得ぬキャンセルにつきましては売買契約キャンセル料として合理的な費用(落札決定額の 10%(但し、100,000 円以下の場合は一律 10,000 円)、経費、損害賠償金、弁護士費用、売却等に関連するあらゆる種類の費用および手数料を含みます）を申し受けます。
また、その他当社が適切とみなす措置を講じます。
9. 落札決定により出品者と落札者の間で売買契約が成立いたします。従って下見の有無にかかわらず返品は認められません。これは事前入札による落札者も同様となります。
但し、1 の条項における真贋の鑑定に不測の理由が生じた時は、落札者本人に限り例外が認められます。その場合、落札商品受領後 1 週間以内に、納品時と完全に同じ状態である事を条件に、当社へご返送ください。商品確認後、受領済みの売買代金、手数料を落札者に返還いたします。但し、当社はそれ以外に一切の義務は生じないものとし、利息、損害賠償金の支払いはいたしません。尚、返品にかかわる送料等の経費は落札者の負担とします。
下記の事項を理由とした返品には応じられません。
○PCGS 社／ NGC 社などの他社による樹脂ケース入りコイン全般の評価結果
○「返品不可」などの特記事項のある品物
○規定期限を経過したのちに支払いのあった場合
○出品者への清算が完了した後
○当社が同意しかねるほど、返品理由に正当性を欠く場合
10. 過去に当社とのお取引がない方、面識のない方、その他競売人が必要と認めた場合、競売以前にご本人確認のため身分証明書、資産証明書の提示、または 50 万円を上限とする入札保証金を要求する場合がございます。落札されなかった場合、保証金は全てご返却いたします。
また、当社の判断により、理由を述べることなく、登録希望者の登録や競売会場への入場を拒否する場合がございます。
11. 引渡し前の落札品は当社の運送保険を付保するものとします。尚、保管中に自然災害またはお客様のご登録された情報の瑕疵に由来する事由による紛失・破損・滅失等の場合は免責とし、当社は一切の責任を負いません。
12. 落札品の引渡しにおいて、お客様ご指定の住所へ配送をご希望される場合、送料を別途ご請求いたします。当社より落札者へ落札品を配送する際は当社の運送保険を付保するものとしますが自然災害の事由による紛失・破損・滅失等の場合は免責とし、当社は一切の責任を負いません。
13. 海外からの送金、支払いの場合は関税、直接税、銀行への振込手数料は落札者が負担するものとします。国・地域によっては発送が難しい場合がございますので、その場合、予め当社にご相談いただくか、落札後に当社よりご案内させていただき、発送方法及び料金等についてご相談させていただきます。その際は通常とは異なる費用が発生する場合がございますが、予めご了承ください。
また、発送先の国情勢などによっては発送をお断りさせていただくことがございます。
入札者は、自らの責任で、最終納品先に落札品を輸入する際の輸入関税を確認するものとします。当社は、当該租税を回避することを目的とした梱包品の返却を一切受け付けません。特定の収集品の輸入を禁止する税関の輸入規制を確認することも入札者の責任となります。当社は、こうした状況下における落札品の返却を一切受諾いたしません。当社は、税関にて落札品が押収または破棄された場合の責任を負いません。
入札者が請求書に記載される住所以外への落札品の配送を希望する場合、これは当社の裁量に基づいて実行されるものとします。
14. 当社は、以下の事由に該当する者に対し、一切の取引に応じないものとします。
（1）所謂暴力団、同員、同準構成員、暴力団員でなくなった日から５年を経過しない者、暴力団関係企業、または特殊知能暴力団等、その他これらに準ずる者、マネーロンダリング等の行為を目的とする者、違法・不当な方法、暴力的威力、詐欺的手法を駆使して資金獲得活動を行う者（以下、これらを「反社会的勢力」という。）
（2）反社会的勢力を同伴してオークションに参加する者または紹介により反社会的勢力をオークションに参加させようとする者
（3）役員のうちに反社会的勢力に属する者がいる法人
（4）当社との取引に関して脅迫的な言動をし、または暴力を用いる者
（5）風説を流布し、偽計を用いまたは威力を用いて当社の信用を毀損し、または当社の業務を妨害する行為等をする者
（6）オークション規約等当社の定める規定に従わない者
15. 競売に関する規程ならびに条件に関する事項は、すべて日本国法を適用するものとし、本規約に定めのない事項についても日本国法を適用するものとします。
16. 郵便、ファックスあるいはメールにて入札される方は、当社の顧客リストにご登録させていただきます。

※当オークションは I.A.P.N. の定めた運営ルールに基づいて行われます。

泰星コイン株式会社

カタログ記載事項について

当カタログでは商品に付属品（物）がある場合はその旨記載いたします。
記載のない場合は付属品（物）がないとお考えください。

状態表記説明	
ヒビあり	流通過程などでコイン面にヒビが入っている場合
カプセルヒビあり	コインカプセルに大小のヒビが入っている場合
オリジナルケース付	製造元販売時に付属していたケースが付属する場合
オリジナルパック入	パンダ金貨など造幣局が発行した未開封の ビニールパック入の場合
簡易ケース付	製造元販売時に付属していたもの以外の ケースが付属する場合
キズあり	コインに大小の傷がある場合
スレキズあり	コインに大小の擦れ傷がある場合
ケース難あり	製造元販売時に付属していたケースに剝がれ、ベタ付き、 金具の破損、開閉困難等の劣化が見られる場合
シミあり	コイン面にシミのような変色がある場合
ミルクスポットあり	コイン面にミルクをこぼして乾燥したような、 乳白色で白く曇った斑点がある場合
色抜けあり	カラーコインで部分的に色が抜けてる場合
赤サビあり	コイン面に赤、黒の斑点がある場合
変色あり	銅貨など黒や茶色く変色している場合
トーン	経年により黒、青、紫、虹色など付いている場合
曇りあり	コイン面が薄く曇っている場合
ヘアラインあり	コイン面に髪の毛のような擦り傷がある場合
洗いあり	コインを激しく洗浄されている場合
エッジにアタリあり	コインのエッジ（縁）に当たって付いた凹みがある場合
チョップあり	中国や台湾で流通した銀貨によく見られる 打印（荘印）がある場合
スクラッチあり	ひっかき傷や目立つ傷がある場合
付着物あり	劣化によるカビやのりがコイン面に付いている場合

MEMO

YOU COLLECT.
WE PROTECT.

Leading coin and banknote authentication, grading and collecting resources.

PCGS ASIA
Facebook

WhatsApp
Official Account

Instagram
@pcgsasia

泰星コイン株式会社
TAISEI COINS CORPORATION

〒104-0032
東京都中央区八丁堀 4-9-4 西野金陵ビル 1F
TEL：03-6735-2104　FAX：03-6735-2108
https://www.taiseicoins.com/auction/

当オークションは I.A.P.N. の定めた運営ルールに基づいて行われます。
Auction Sale conducted according to the I.A.P.N. rules.