



第40回泰星誌上オークション (1)

The World Coins Collector's

COIN CHALLENGER

No. 517 2008年2月20日



第40回泰星誌上オークション

今回のオークションは、日本銭では、慶長大判金、元禄大判金、享保大判金、天保大判金、万延大判金、天保五両判金の珍品類や各種小判金などの稀品類、近代金貨の旧10円、旧5円、旧2円、旧1円金貨、新金貨及び特年など豊富に揃え、近代銀貨類の各種年号も揃っております。外国コインでは中国の大型金貨、ドイツ、英国など1800年代の銀貨類及び各国の金貨・銀貨・プラチナ貨・パラジウム貨など稀品類が揃っております。また、形の良い天然金塊(ナゲット)も出品されております。どうぞこの機会をご利用いただきたいと思います。なお、今回のオークションは郵便、ファックス、(03-3297-8227)、Eメール(auction@taiseicoins.com)、ホームページ(<http://www.taiseicoins.com>)からの入札となっておりますので、よろしくお願いいたします。

泰星誌上オークションに関する規定ならびに条件

1. 本泰星誌上オークションに収録された品はすべて真正品であることを保証致します。
2. 入札締切日は2008年3月6日必着とします。
3. 価格

表示されている金額は最低価格です。

最高価格で入札された方に落札されます。もし同額での入札の場合、先に入札が到着した方に優先権があります。落札結果は直接落札された方へご連絡とチャレンジャーにて価格を公表します。

4. 競売の値幅は下記の通りとします。(入札価格は各刻みの単位でお願いします。)

- ・ 入札価格¥5,000未満は¥100刻み。
- ・ 入札価格¥5,000～¥1,000,000未満は¥1,000刻み。
- ・ 入札価格¥1,000,000以上は¥10,000刻み。

5. 最高価格の入札者に2番目に高い入札価格の1刻みの価格で落札となります。

例) 最高価格が¥150,000で2番目の価格が¥100,000の場合は¥150,000の入札者に¥101,000が落札価格となります。

6. 支払い

落札された方は**落札価格+10% (消費税含む)**を落札通知受取後、10日以内にご送金下さい。代金受領後現品を送付します。なお、10日過ぎてもお支払のない方は、権利放棄となりますが、**事前にご連絡下さる様**お願い申し上げます。商品の発送は入金確認後10日以内にお送り致します。また、直接現品を受渡しをご希望の方は当社店頭にて行います。この場合の権利期間も落札後、10日以内となります。

7. 下見

本社ショールームにて行いますのでご希望の方はあらかじめご連絡の上ご来店下さい。

8. 返品

落札品に対する異議は、現品受領後1週間以内に限り受け付けます。

日本

古金銀類

1. 慶長大判金

JNDA—古2A 铸造期間 慶長6年～(1601年～)

量目 165.18g 品位 金 672/銀 294/その他 34

書改め

背極印「さ・新」

大珍品

美/極美

¥ 9,500,000

日本貨幣商協同組合鑑定書付

徳川家康は豊臣秀吉の大判をそのまま引き継ぐ形で慶長大判金を発行しました。

徳川家康は関が原の戦いに勝利、翌年慶長6年に慶長の幣制をスタートさせました。慶長大判金はその後元禄8年に改鑄されるまで100年近くにわたって、献上・贈呈などの限られた目的で鑄造されました。

今回、出品されているのは、墨は書き改めだが、判の状態は良くいい味がでています。



2. 元禄大判金

JNDA-古3 鋳造期間 元禄8年～享保元年 (1695～1716年)
 量目 164.56g 品位 金521/銀449/雑30 背極印「茂・七・九」
 元書 (一部加筆) 第十代 後藤廉乗墨書 大珍品 美/極美 ￥25,000,000
 日本貨幣商協同組合鑑定書付
 背の「元」の極印は元禄大判だけに打たれた年代印。
 元禄大判金は大判金の中では最も多く発行されているが、現存数は極めて少なく天正菱大判金、慶長笹書大判金に次ぐ高い評価がされています。



3. 享保大判金

JNDA-古4A 鋳造期間 享保10年～天保8年(1725～1837年)

量目 165.38^g 品位 金 676/銀 324 背極印「久・竹・坂」

元書(一部加筆) 第十五代後藤真乗墨書 珍品

極美 ￥ 4,700,000

日本貨幣商協同組合鑑定書付

享保大判金は長期間の鋳造があったため、墨書も第十二代後藤寿乗、第十三代後藤延乗、第十四代後藤桂乗、第十五代後藤真乗、第十六代後藤方乗、第十七代後藤典乗の墨書で発行しています。享保大判金は天正大判金に次いで金品位が高く人気があります。



4. 享保大判金

JNDA-古4A 鋳造期間 享保10年～天保8年 (1725～1837年)

量目 165.38^g 品位 金 676／銀 324 背極印「久・竹・宇」

元書 (第十五代後藤真乗墨書)

珍品

美／極美

¥ 4,000,000

日本貨幣商協同組合鑑定書付



5. 天保大判金

JNDA-古5

鑄造期間 天保9年～万延元年(1838～1860年)

量目 165.38g

品位 金674/銀326

背極印「い・字・川」

元書(第十六代 後藤方乗墨書)

珍品

極美 ￥6,500,000

日本貨幣商協同組合鑑定書付

天保8年(1837年)、全国的に凶作が襲い、江戸時代の代表的な天保の飢饉に見舞われた翌年に幕府より大判吹増が布達され、大判座の後藤家は久方ぶりに大判を製造しました。天保大判金は享保大判金に比べ発行数が少ないため稀少度が高くなっています。今回出品されている天保大判金は判の状態、墨書とも申し分なく収集家には見逃せない名品です。



6. 万延大判金 (たがね打)

JNDA-古6 鑄造期間 万延元年~文久2年 (1860~1862年)

量目 112.40g 品位 金 344/銀 639/その他 17 背極印「吉・字・き」

元書 (第十七代 後藤典乗墨書)

珍品

美 ￥ 1,850,000

日本貨幣商協同組合鑑定書付

万延大判金は江戸時代最後の大判金で、〈たがね打〉と〈のしめ打〉の2種類が鑄造され、安政6年(1859年)の開港以後、日本の金銀比価が外国にくらべて、極端に低く評価されていたので、金銀比価の調整を目的として鑄造されました。

7. 万延大判金 (のしめ打)

JNDA-古6 A 鑄造期間 万延元年~文久2年 (1860~1862年)

量目 112.40g 品位 金 344/銀 639/その他 17 背極印「吉・字・き」

元書 (一部加筆) 第十七代 後藤典乗墨書

珍品

美 ￥ 1,750,000

日本貨幣商協同組合鑑定書付



6



7

8. 天保五両判金

JNDA-古7 鑄造期間 天保8年～天保14年(1837～1843年)

量目 33.75^g 品位 金842/銀158

背極印「久・五」 稀品

極美 ￥ 1,650,000

日本貨幣商協同組合鑑定書付

天保五両判金は天保8年7月の天保の貨幣改革で鑄造されたが、その後も発行されなかったため、唯一の五両判となりました。大判と小判の中間的なところを狙いましたが、品位.842と高いものの、量目が33.75グラムと軽いため、世間の不評を買い、天保8～14年の間に34,455枚しか鑄造せず、安政3年に通用停止となりました。

9. 慶長小判金

JNDA-古8 鑄造期間 慶長6年～元禄8年(1601～1695年)

量目 17.73^g 品位 金857/銀143 稀品

美 ￥ 980,000

徳川家康は新貨幣制を設け、最初に鑄造した小判が慶長小判です。



10. 元禄小判金 (長元)

JNDA-古9 鑄造期間 元禄8年～宝永7年(1695～1710年)

量目 17.81^g 品位 金564/銀436 稀品

普/美 ￥ 1,200,000

少々亀裂有

元禄小判は慶長小判と区別するために、裏面左側に「元」の年代印が打たれており、「元」の末画のハネの長い長元と、ハネの短い短元があります。

11. 享保小判金

JNDA-古11A 鑄造期間 正徳4年8月～元文元年(1714～1736年)

量目 17.78^g 品位 金861/銀139 背極印「カ・五」

普/美 ￥ 440,000

12. 享保小判金

背極印「昌・七」

美 ￥ 490,000

13. 享保小判金

背極印「松・甚」

美/極美 ￥ 550,000



10



13



14. 元文小判金 (真文小判金)

JNDA-古12 鑄造期間 元文元年～文政元年 (1736～1818年)
量目 13.00g 品位 金 653/銀 347

美/極美 ￥ 200,000

15. 元文小判金 (真文小判金)

普 ￥ 140,000

16. 元文小判金 (真文小判金)
日本貨幣商協同組合鑑定書付

献上大吉 背極印「大・吉」 稀品

美 ￥ 600,000

17. 元文小判金 (真文小判金)

偶然大吉 背極印「大・吉」 稀品

極美 ￥ 420,000



16



17



18. 文政小判金 (草文小判金)

JNDA-古13 鑄造期間 文政2年～文政11年 (1819～1828年)
量目 13.07g 品位 金 559/銀 441

美 ￥ 170,000

19. 文政小判金 (草文小判金)

美/極美 ￥ 190,000

20. 天保小判金 (保字小判金)

JNDA-古14 鑄造期間 天保8年～安政5年 (1837～1858年)
量目 11.20g 品位 金 568/銀 432

美 ￥ 140,000

21. 天保小判金 (保字小判金)

極美 ￥ 170,000

22. 安政小判金 (正字小判金)

JNDA-古15 鑄造期間 安政6年(1859年)
 量目 8.97g 品位 金570/銀430 背極印「大・五」 稀品 美/極美 ￥ 600,000

23. 万延小判金 (雛小判金)

JNDA-古16 鑄造期間 万延元年~慶応3年(1860~1867年)
 量目 3.30g 品位 金574/銀426 小さなキズあり 美 ￥ 95,000
 日本貨幣商協同組合鑑定書付

24. 万延小判金 (雛小判金)

磨きあり 美 ￥ 95,000
 日本貨幣商協同組合鑑定書付

25. 万延小判金 (雛小判金)

極美/未 ￥ 120,000



26. 文政二分判金 (真文二分判金)

JNDA-古18 鑄造期間 文政元年~文政11年(1818~1828年)
 量目 6.52g 品位 金563/銀437 極美 ￥ 80,000

27. 文政二分判金 (草文二分判金)

JNDA-古18A 鑄造期間 文政11年~天保3年(1828~1832年)
 量目 6.56g 品位 金490/銀510 極美 ￥ 65,000

28. 安政二分判金

JNDA-古19 鑄造期間 安政3年~万延元年(1856~1860年)
 量目 5.62g 品位 金209/銀791 美/極美 ￥ 18,000

29. 明治二分判金 (止め分) 5枚セット

JNDA-古20A 鑄造期間 明治元年~明治23年(1868~1869年)
 量目 3.00g 品位 金223/銀777 5枚セット 極美 ￥ 33,000

30. 宝永一分判金

JNDA-古24 鑄造期間 宝永7年~正徳4年(1710~1714年)
 量目 2.33g 品位 金834/銀166 美 ￥ 110,000

31. 元文一分判金 (真文一分)

JNDA-古26 鑄造期間 元文元年~文政元年(1736~1818年)
 量目 3.25g 品位 金653/銀347 普 ￥ 8,000

32. 元文一分判金 (真文一分)

美/極美 ￥ 14,000

33. 文政一分判金 (草文一分)

JNDA-古27 鑄造期間 文政2年~文政11年(1819~1829年)
 量目 3.27g 品位 金560/銀440 普/美 ￥ 16,000

34. 文政一分判金 (草文一分)

極美 ￥ 22,000

35. 天保一分判金 (保字一分)

JNDA-古28 鑄造期間 天保8年~安政5年(1837~1858年)
 量目 2.80g 品位 金568/銀432 極美 ￥ 30,000



26



27



29



30



35

36. 安政一分判金 (正字一分)

JNDA-古29 鑄造期間 安政6年(1859年)
量目 2.24g 品位 金570/銀430

極美 ￥ 265,000

37. 元禄二朱判金 (長元)

JNDA-古31 鑄造期間 元禄10年~宝永7年(1697~1710年)
量目 2.21g 品位 金564/銀436

極美 ￥ 250,000

38. 元禄二朱判金 (長元)

日本貨幣商協同組合鑑定書付

極美/未 ￥ 280,000

39. 天保二朱判金 (古二朱) 10枚セット

JNDA-古32 鑄造期間 天保3年~安政5年(1832~1858年)
量目 1.62g 品位 金298/銀702

10枚セット 美/極美 ￥ 35,000

40. 万延二朱判金 (新二朱) 10枚セット

JNDA-古33 鑄造期間 万延元年~明治2年(1860~1869年)
量目 0.75g 品位 金229/銀771

10枚セット 極美 ￥ 45,000

41. 万延二朱判金 (新二朱)

逆打ち

極美 ￥ 55,000



36



37



38



39



40



41

42. 文政一朱判金 (角一朱)

JNDA-古34 鑄造期間 文政7年~天保3年(1824~1832年)
量目 1.39g 品位 金123/銀877

美/極美 ￥ 55,000

43. 古南鐐二朱銀

JNDA-古36 鑄造期間 明和9年~文政7年(1772~1824年)
量目 10.19g 品位 銀978/その他22

美 ￥ 19,000

44. 文政南鐐一朱銀 (古一朱)

JNDA-古38 鑄造期間 文政12年~天保8年(1829~1837年)
量目 2.63g 品位 銀989/その他11

極美 ￥ 15,000

45. 明治一分銀 (Jj1)

JNDA-古41 鑄造期間 明治元年~明治2年(1868~1869年)
量目 8.66g 品位 銀807/その他193
ス山先太く銀

極美/未 ￥ 25,000

46. 嘉永一朱銀 (三ッ跳・Ga)

JNDA-古42 鑄造期間 嘉永6年~慶応元年(1853~1865年)
量目 1.89g 品位 銀968/その他32

極美 ￥ 8,000

47. 秋田四匁六分銀判

JNDA-古56 鑄造期間 文久3年(1836年)
量目 17.25g 品位 不明 トーン

美/極美 ￥ 45,000



42



45

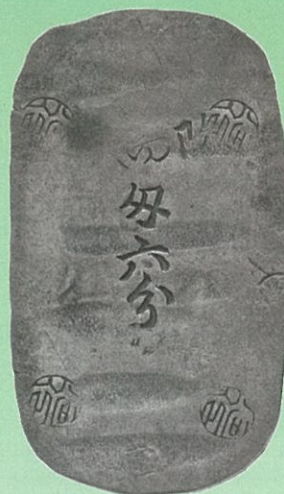

47

近代金・銀貨

- | | | | | | | | |
|------------|--------------------|------|---------------------|----|------|---|---------|
| 48. 旧10円金貨 | 明治4年 (1871年) | | | | | | |
| JNDA-近2 | 16.66 ^g | .900 | 29.42 ^{mm} | 稀品 | 極美/未 | ¥ | 600,000 |
| 49. 旧10円金貨 | 明治4年 (1871年) | | | 稀品 | 極美/未 | ¥ | 600,000 |
| 50. 旧5円金貨 | 明治3年 (1870年) | | | | 極美/未 | ¥ | 300,000 |
| JNDA-近3 | 8.33 ^g | .900 | 23.84 ^{mm} | | | | |



48



49



50



- | | | | | | | | |
|----------------|-------------------|------|---------------------|-------|-----|---|---------|
| 51. 旧5円金貨 | 明治3年 (1870年) | | | | | | |
| JNDA-近3 | 8.33 ^g | .900 | 23.84 ^{mm} | 明瞭ウロコ | 美 | ¥ | 280,000 |
| 52. 旧5円金貨 | 明治4年 (1871年) | | | | 極美 | ¥ | 220,000 |
| JNDA-近3 | 8.33 ^g | .900 | 23.84 ^{mm} | | | | |
| 53. 旧5円金貨 (縮小) | 明治5年 (1872年) | | | | 未使用 | ¥ | 180,000 |
| JNDA-近3A | 8.33 ^g | .900 | 21.82 ^{mm} | | | | |
| 54. 旧5円金貨 (縮小) | 明治6年 (1873年) | | | | 未使用 | ¥ | 180,000 |
| JNDA-近3A | 8.33 ^g | .900 | 21.82 ^{mm} | | | | |



51



52



53



54



- | | | | | | | | |
|----------------|-------------------|------|---------------------|--------|------|---|-----------|
| 55. 旧5円金貨 (縮小) | 明治8年 (1875年) | | | 稀品 | 未使用 | ¥ | 350,000 |
| JNDA-近3A | 8.33 ^g | .900 | 21.82 ^{mm} | | | | |
| 56. 旧5円金貨 (縮小) | 明治8年 (1875年) | | | ハネ明 稀品 | 未使用 | ¥ | 450,000 |
| 57. 旧5円金貨 (縮小) | 明治23年 (1890年) | | | 稀品 | 極美/未 | ¥ | 1,100,000 |
| 58. 旧5円金貨 (縮小) | 明治25年 (1892年) | | | 稀品 | 極美/未 | ¥ | 1,200,000 |



55



56



57



58



59. 旧 2 円金貨	明治 3 年 (1870年)								
JNDA-近 4	3.33 ^{グラム}	.900	17.48 ^{ミリ}			未使用	¥	120,000	
60. 旧 1 円金貨	明治 4 年 (1871年)								
JNDA-近 5	1.67 ^{グラム}	.900	13.51 ^{ミリ}	前期		普	¥	70,000	
61. 旧 1 円金貨	明治 4 年 (1871年)			前期		未使用	¥	150,000	
62. 旧 1 円金貨	明治 4 年 (1871年)			後期		極美	¥	55,000	
63. 旧 1 円金貨	明治 4 年 (1871年)			後期		未使用	¥	70,000	
64. 旧 1 円金貨	明治 4 年 (1871年)			後期	15度傾打	美	¥	50,000	



新20円金貨 JNDA-近6

規格 重量 16.67^{グラム} 品位 .900 直径 28.78^{ミリ}

65. 新20円金貨	明治30年 (1897年)				極美	¥	155,000
66. 新20円金貨	明治30年 (1897年)				極美/未	¥	180,000
67. 新20円金貨	明治43年 (1910年)				プルーフ状極美/未	¥	190,000
68. 新20円金貨	明治44年 (1911年)				未使用	¥	180,000
69. 新20円金貨	大正 5 年 (1916年)				普	¥	90,000
70. 新20円金貨	大正 5 年 (1916年)				未使用	¥	160,000
71. 新20円金貨	大正 6 年 (1917年)				普/美	¥	120,000
72. 新20円金貨	大正 6 年 (1917年)				未使用	¥	160,000



新10円金貨 JNDA-近7

規格 重量 8.33^{グラム} 品位 .900 直径 21.21^{ミリ}

73. 新10円金貨	明治30年 (1897年)				美	¥	50,000
74. 新10円金貨	明治30年 (1897年)				未使用	¥	90,000
75. 新10円金貨	明治31年 (1898年)				極美/未	¥	80,000
76. 新10円金貨	明治32年 (1899年)				極美	¥	60,000
77. 新10円金貨	明治33年 (1900年)				美	¥	50,000
78. 新10円金貨	明治35年 (1902年)				極美/未	¥	100,000
79. 新10円金貨	明治36年 (1903年)				美	¥	75,000
80. 新10円金貨	明治36年 (1903年)				極美	¥	85,000
81. 新10円金貨	明治37年 (1904年)	特年			極美	¥	550,000
82. 新10円金貨	明治40年 (1907年)	特年			美	¥	100,000
日本貨幣商協同組合鑑定書付							
83. 新10円金貨	明治40年 (1907年)	特年			極美	¥	200,000



84. 新10円金貨 明治41年 (1908年) 極美/未 ￥ 70,000
85. 新10円金貨 明治41年 (1908年) 大四 稀品 未使用 ￥ 130,000
明治四十一年の四の字が通常の金貨より大きくなっています。
86. 新10円金貨 明治42年 (1909年) 極美/未 ￥ 75,000
87. 新10円金貨 明治42年 (1909年) 未使用 ￥ 90,000

新 5 円金貨 JNDA一近 8

規格 重量 4.17^g 品位 .900 直径 16.96^{mm}

88. 新 5 円金貨 昭和 5 年 (1930年) 珍品 未/完未 ￥ 4,100,000



旧 1 円銀貨 JNDA一近 9

規格 重量 26.96^g 品位 .900 直径 38.58^{mm}

89. 旧 1 円銀貨 明治 3 年 (1870年) 極美 ￥ 60,000
90. 旧 1 円銀貨 明治 3 年 (1870年) 極美/未 ￥ 70,000
91. 旧 1 円銀貨 明治 3 年 (1870年) 100度傾打 極美/未 ￥ 120,000
92. 旧 1 円銀貨 明治 3 年 (1870年) 75度傾打 未使用 ￥ 200,000
93. 旧 1 円銀貨 明治 3 年 (1870年) 無輪 極美 ￥ 70,000

新 1 円銀貨 (大型) JNDA一近10

規格 重量 26.96^g 品位 .900 直径 38.60^{mm}

94. 新 1 円銀貨 (大型) 明治11年 (1878年) 浅彫 美/極美 ￥ 80,000
95. 新 1 円銀貨 (大型) 明治11年 (1878年) 浅彫 極美/未 ￥ 110,000



96. 新 1 円銀貨 (大型) 明治14年 (1881年) 極美/未 ￥ 35,000
97. 新 1 円銀貨 (大型) 明治15年 (1882年) 極美 ￥ 20,000
98. 新 1 円銀貨 (大型) 明治15年 (1882年) 左丸銀打ち 美/極美 ￥ 15,000

99. 新 1 円銀貨 (大型) 明治16年 (1883年)
 100. 新 1 円銀貨 (大型) 明治17年 (1884年)
 101. 新 1 円銀貨 (大型) 明治18年 (1885年)
 102. 新 1 円銀貨 (大型) 明治18年 (1885年)
 103. 新 1 円銀貨 (大型) 明治19年 (1886年)
 104. 新 1 円銀貨 (大型) 明治20年 (1887年)

極美	¥	27,000
プルーフ状極美/未	¥	40,000
極美	¥	18,000
極美/未	¥	40,000
極美	¥	20,000
極美/未	¥	80,000

前期



100



104



新 1 円銀貨 (小型) JNDA一近10A

規格 重量 26.96^g 品位 .900 直径 38.10^{mm}

105. 新 1 円銀貨 (小型) 明治21年 (1888年)
 106. 新 1 円銀貨 (小型) 明治21年 (1888年)
 107. 新 1 円銀貨 (小型) 明治22年 (1889年)
 108. 新 1 円銀貨 (小型) 明治25年 (1892年)
 109. 新 1 円銀貨 (小型) 明治25年 (1892年)
 110. 新 1 円銀貨 (小型) 明治26年 (1893年)
 111. 新 1 円銀貨 (小型) 明治27年 (1894年)
 112. 新 1 円銀貨 (小型) 明治28年 (1895年)
 113. 新 1 円銀貨 (小型) 明治28年 (1895年)
 114. 新 1 円銀貨 (小型) 明治29年 (1896年)
 115. 新 1 円銀貨 (小型) 明治30年 (1897年)
 116. 新 1 円銀貨 (小型) 明治30年 (1897年)
 117. 新 1 円銀貨 (小型) 明治34年 (1901年)
 118. 新 1 円銀貨 (小型) 明治35年 (1902年)
 119. 新 1 円銀貨 (小型) 明治35年 (1902年)
 120. 新 1 円銀貨 (小型) 明治36年 (1903年)
 121. 新 1 円銀貨 (小型) 明治37年 (1904年)
 122. 新 1 円銀貨 (小型) 明治38年 (1905年)
 123. 新 1 円銀貨 (小型) 明治38年 (1905年)
 124. 新 1 円銀貨 (小型) 明治39年 (1906年)
 125. 新 1 円銀貨 (小型) 明治39年 (1906年)
 126. 新 1 円銀貨 (小型) 明治39年 (1906年)
 127. 新 1 円銀貨 (小型) 明治41年 (1908年)
 128. 新 1 円銀貨 (小型) 明治41年 (1908年)
 129. 新 1 円銀貨 (小型) 明治41年 (1908年)
 130. 新 1 円銀貨 (小型) 明治41年 (1908年)
 131. 新 1 円銀貨 (小型) 明治45年 (1912年)
 132. 新 1 円銀貨 (小型) 明治45年 (1912年)
 133. 新 1 円銀貨 (小型) 大正 3 年 (1914年)
 134. 新 1 円銀貨 (小型) 大正 3 年 (1914年)

前期

後期

稀年号

稀年号

稀年号

稀年号

稀年号

稀年号

稀年号

稀年号

未使用	¥	70,000
極美/未	¥	40,000
極美	¥	9,000
極美	¥	35,000
極美	¥	10,000
極美	¥	8,000
極美	¥	5,000
未使用	¥	11,000
完全未使用	¥	30,000
未使用	¥	12,000
極美/未	¥	9,000
未使用	¥	12,000
極美/未	¥	9,000
極美	¥	15,000
完全未使用	¥	40,000
未使用	¥	13,000
完全未使用	¥	20,000
未使用	¥	13,000
完全未使用	¥	20,000
極美	¥	20,000
極美/未	¥	25,000
未使用	¥	50,000
美	¥	15,000
極美	¥	30,000
極美/未	¥	40,000
未使用	¥	70,000
未使用	¥	10,000
完全未使用	¥	18,000
極美/未	¥	8,000
未使用	¥	10,000

貿易銀 JNDA一近12

規格 重量 27.22^g 品位 .900 直径 38.58^{mm}

135. 貿易銀 明治8年(1875年)

極美 ￥ 150,000



105



126



130



135



旭日竜大型50銭銀貨 JNDA一近13

規格 重量 12.50^g 品位 .800 直径 32.20^{mm}

136. 旭日竜大型50銭銀貨 明治3年(1870年)

未使用 ￥ 35,000

137. 旭日竜大型50銭銀貨 明治3年(1870年)

完全未使用 ￥ 50,000

138. 旭日竜大型50銭銀貨 明治4年(1871年)

前期・ハネ本

美 ￥ 15,000

139. 旭日竜大型50銭銀貨 明治4年(1871年)

前期・ハネ本

極美 ￥ 20,000

140. 旭日竜大型50銭銀貨 明治4年(1871年)

前期・ハネ本

未使用 ￥ 80,000

141. 旭日竜大型50銭銀貨 明治4年(1871年)

後期

極美 ￥ 10,000

142. 旭日竜大型50銭銀貨 明治4年(1871年)

後期

完全未使用 ￥ 40,000

旭日竜小型50銭銀貨 JNDA一近13A

規格 重量 12.50^g 品位 .800 直径 31.00^{mm}

143. 旭日竜小型50銭銀貨 明治4年(1871年)

小竜

美/極美 ￥ 12,000

144. 旭日竜小型50銭銀貨 明治4年(1871年)

小竜

極美 ￥ 16,000

145. 旭日竜小型50銭銀貨 明治4年(1871年)

小竜

極美/未 ￥ 20,000

146. 旭日竜小型50銭銀貨 明治4年(1871年)

小竜

未使用 ￥ 30,000



137



140



142



竜50銭銀貨 JNDA一近14

規格 重量 12.50^g 品位 .800 直径 30.90^{mm}

147. 竜50銭銀貨 明治6年(1873年)

美 ￥ 4,000

148. 竜50銭銀貨 明治6年(1873年)

未使用 ￥ 30,000

149. 竜50銭銀貨	明治18年 (1885年)	稀年号	極美	¥	15,000
150. 竜50銭銀貨	明治18年 (1885年)	稀年号	極美/未	¥	20,000
151. 竜50銭銀貨	明治30年 (1897年)		未使用	¥	14,000
152. 竜50銭銀貨	明治30年 (1897年)	上切りリボン 稀品	美	¥	120,000
153. 竜50銭銀貨	明治31年 (1898年)		極美/未	¥	7,000
154. 竜50銭銀貨	明治31年 (1898年)		未使用	¥	10,000
155. 竜50銭銀貨	明治31年 (1898年)	前期・下切りリボン	未使用	¥	45,000
156. 竜50銭銀貨	明治32年 (1899年)		極美/未	¥	7,000
157. 竜50銭銀貨	明治33年 (1900年)		極美	¥	4,000
158. 竜50銭銀貨	明治33年 (1900年)		未使用	¥	25,000
159. 竜50銭銀貨	明治34年 (1901年)		極美	¥	7,000
160. 竜50銭銀貨	明治34年 (1901年)		未使用	¥	15,000
161. 竜50銭銀貨	明治35年 (1902年)	稀年号	美/極美	¥	16,000
162. 竜50銭銀貨	明治35年 (1902年)	稀年号	極美/未	¥	35,000
163. 竜50銭銀貨	明治36年 (1903年)	稀年号	美	¥	8,000
164. 竜50銭銀貨	明治36年 (1903年)	稀年号	美/極美	¥	10,000
165. 竜50銭銀貨	明治36年 (1903年)	稀年号	未使用	¥	35,000
166. 竜50銭銀貨	明治37年 (1904年)		未使用	¥	12,000
167. 竜50銭銀貨	明治38年 (1905年)		未使用	¥	12,000
168. 竜50銭銀貨	明治38年 (1905年)	前期・上切りリボン	極美/未	¥	25,000
169. 竜50銭銀貨	明治38年 (1905年)	前期・上切りリボン	未使用	¥	35,000



152



155



169



旭日50銭銀貨 JNDA一近15

規格 重量 10.13^g 品位 .800 直径 27.27^{mm}

170. 旭日50銭銀貨	明治39年 (1906年)	極美/未	¥	15,000
171. 旭日50銭銀貨	明治40年 (1907年)	未使用	¥	11,000
172. 旭日50銭銀貨	明治41年 (1908年)	未使用	¥	11,000
173. 旭日50銭銀貨	明治42年 (1909年)	未使用	¥	11,000
174. 旭日50銭銀貨	明治43年 (1910年)	未使用	¥	11,000
175. 旭日50銭銀貨	明治44年 (1911年)	未使用	¥	13,000
176. 旭日50銭銀貨	大正元年 (1912年)	未使用	¥	15,000
177. 旭日50銭銀貨	大正2年 (1913年)	完全未使用	¥	25,000
178. 旭日50銭銀貨	大正3年 (1914年)	未使用	¥	20,000
179. 旭日50銭銀貨	大正4年 (1915年)	未使用	¥	20,000
180. 旭日50銭銀貨	大正4年 (1915年)	完全未使用	¥	40,000
181. 旭日50銭銀貨	大正5年 (1916年)	未使用	¥	6,000
182. 旭日50銭銀貨	大正6年 (1917年)	未使用	¥	6,000
183. 旭日50銭銀貨	大正6年 (1917年)	完全未使用	¥	8,000

小型50銭銀貨 JNDA一近17

規格 重量 4.95^g 品位 .720 直径 23.50^{mm}

184. 小型50銭銀貨	大正11年 (1922年)	完全未使用	¥	6,000
185. 小型50銭銀貨	大正15年 (1926年)	完全未使用	¥	4,000
186. 小型50銭銀貨	昭和4年 (1929年)	未使用	¥	4,000
187. 小型50銭銀貨	昭和5年 (1930年)	完全未使用	¥	4,000
188. 小型50銭銀貨	昭和8年 (1933年)	完全未使用	¥	4,000

大型50銭黄銅貨 JNDA一近18

規格 重量 4.50^g 直径 23.50^{mm}

189. 大型50銭黄銅貨	昭和21年 (1946年)	光線入	未使用	¥	10,000
190. 大型50銭黄銅貨	昭和22年 (1947年)	特年 変色しています。日本貨幣商協同組合鑑定書付	極美	¥	210,000

小型50銭黄銅貨 JNDA一近19

規格 重量 2.80^g 直径 19.00^{mm}

191. 小型50銭黄銅貨	昭和22年 (1947年)	100枚 ケースなし	100枚未使用	¥	5,000
変色しているコインもあり					

旭日竜20銭銀貨 JNDA一近20

規格 重量 5.00^g 品位 .800 直径 24.00^{mm}

192. 旭日竜20銭銀貨	明治 3 年 (1870年)		未使用	¥	12,000
193. 旭日竜20銭銀貨	明治 3 年 (1870年)		完全未使用	¥	25,000
194. 旭日竜20銭銀貨	明治 4 年 (1871年)		未使用	¥	10,000
195. 旭日竜20銭銀貨	明治 4 年 (1871年)	欠銭	極美	¥	15,000
196. 旭日竜20銭銀貨	明治 4 年 (1871年)	欠銭	極美／未	¥	27,000
197. 旭日竜20銭銀貨	明治 4 年 (1871年)	欠銭	未使用	¥	36,000



177



180



190



197

竜20銭銀貨 JNDA一近21

規格 重量 5.39^g 品位 .800 直径 23.50^{mm}

198. 竜20銭銀貨	明治 6 年 (1873年)		未使用	¥	15,000
199. 竜20銭銀貨	明治 6 年 (1873年)	欠日補刻	極美／未	¥	30,000
200. 竜20銭銀貨	明治 7 年 (1874年)		未使用	¥	20,000
201. 竜20銭銀貨	明治 8 年 (1875年)	前期	極美／未	¥	80,000
202. 竜20銭銀貨	明治 8 年 (1875年)	後期	普／美	¥	20,000
203. 竜20銭銀貨	明治 9 年 (1876年)	前期	未使用	¥	25,000
204. 竜20銭銀貨	明治 9 年 (1876年)	前期	完全未使用	¥	40,000
205. 竜20銭銀貨	明治 9 年 (1876年)	後期	未使用	¥	10,000
206. 竜20銭銀貨	明治10年 (1877年)		未使用	¥	25,000
207. 竜20銭銀貨	明治10年 (1877年)		極美／未	¥	18,000

ANACSプラスチックケース入 (AU55)

208. 竜20銭銀貨	明治18年 (1885年)		完全未使用	¥	10,000
209. 竜20銭銀貨	明治21年 (1888年)	特年	極美／未	¥	60,000
210. 竜20銭銀貨	明治31年 (1898年)		未使用	¥	4,000

211. 竜20銭銀貨	明治32年 (1899年)	未使用	¥	4,000
212. 竜20銭銀貨	明治38年 (1905年)	未使用	¥	4,000

旭日20銭銀貨 JNDA一近22

規格 重量 4.05^g 品位 .800 直径 20.30^{mm}

213. 旭日20銭銀貨	明治39年 (1906年)	未使用	¥	25,000
214. 旭日20銭銀貨	明治40年 (1907年)	未使用	¥	8,000
215. 旭日20銭銀貨	明治42年 (1909年)	極美/未	¥	3,000
216. 旭日20銭銀貨	明治43年 (1910年)	完全未使用	¥	18,000
217. 旭日20銭銀貨	明治44年 (1911年)	特年 美/極美	¥	30,000
218. 旭日20銭銀貨	明治44年 (1911年)	特年 極美	¥	45,000
219. 旭日20銭銀貨	明治44年 (1911年)	特年 極美/未	¥	110,000
220. 旭日20銭銀貨	明治44年 (1911年)	特年 未使用	¥	180,000



201



204



209



219



220

旭日竜10銭銀貨 JNDA一近23

規格 重量 2.50^g 品位 .800 直径 17.57^{mm}

221. 旭日竜10銭銀貨	明治3年 (1870年)	未使用	¥	13,000
222. 旭日竜10銭銀貨	明治3年 (1870年)	完全未使用	¥	25,000

竜10銭銀貨 JNDA一近24

規格 重量 2.70^g 品位 .800 直径 17.57^{mm}

223. 竜10銭銀貨	明治6年 (1873年)	未使用	¥	11,000
224. 竜10銭銀貨	明治6年 (1873年)	プルーフ状未使用	¥	15,000
225. 竜10銭銀貨	明治6年 (1873年)	ハネ明 美	¥	25,000
226. 竜10銭銀貨	明治8年 (1875年)	後期 未使用	¥	6,000
227. 竜10銭銀貨	明治9年 (1876年)	未使用	¥	5,000
228. 竜10銭銀貨	明治10年 (1877年)	完全未使用	¥	12,000
229. 竜10銭銀貨	明治10年 (1877年)	プルーフ状未使用	¥	11,000
230. 竜10銭銀貨	明治20年 (1887年)	完全未使用	¥	20,000
231. 竜10銭銀貨	明治24年 (1891年)	未使用	¥	15,000
232. 竜10銭銀貨	明治25年 (1892年)	未使用	¥	15,000
233. 竜10銭銀貨	明治25年 (1892年)	完全未使用	¥	30,000
234. 竜10銭銀貨	明治29年 (1896年)	未使用	¥	4,000
235. 竜10銭銀貨	明治30年 (1897年)	未使用	¥	4,000
236. 竜10銭銀貨	明治33年 (1900年)	極美/未	¥	8,000
237. 竜10銭銀貨	明治34年 (1901年)	特年 美/極美	¥	48,000
238. 竜10銭銀貨	明治34年 (1901年)	特年 未使用	¥	100,000

ANACSプラスチックケース入 (MS60)

239. 竜10銭銀貨	明治34年 (1901年)	特年 完全未使用	¥	160,000
240. 竜10銭銀貨	明治35年 (1902年)	特年 極美/未	¥	80,000

PCGSプラスチックケース入 (AU58)

旭日竜 5 銭銀貨 JNDA-近33

規格 重量 1.25^g 品位 .800 直径 16.15^{mm}

241. 旭日竜 5 銭銀貨 明治 3 年 (1870年)	美/極美	¥	37,000
242. 旭日竜 5 銭銀貨 明治 3 年 (1870年)	極美	¥	40,000
243. 旭日竜 5 銭銀貨 明治 3 年 (1870年)	極美/未	¥	45,000

旭日大字 5 銭銀貨 JNDA-近34

規格 重量 1.25^g 品位 .800 直径 16.15^{mm}

244. 旭日大字 5 銭銀貨 明治 4 年 (1871年) 前期	極美/未	¥	35,000
PCGSプラスチックケース入 (AU58)			
245. 旭日大字 5 銭銀貨 明治 4 年 (1871年) 後期	極美/未	¥	15,000
246. 旭日大字 5 銭銀貨 明治 4 年 (1871年) 後期	未使用	¥	20,000

竜 5 銭銀貨 JNDA-近35

規格 重量 1.35^g 品位 .800 直径 15.15^{mm}

247. 竜 5 銭銀貨 明治 6 年 (1873年)	完全未使用	¥	9,000
248. 竜 5 銭銀貨 明治 6 年 (1873年) ハネ明	極美/未	¥	27,000
249. 竜 5 銭銀貨 明治 8 年 (1875年)	完全未使用	¥	7,000
250. 竜 5 銭銀貨 明治 8 年 (1875年) トメ銭	美/極美	¥	3,000
251. 竜 5 銭銀貨 明治 9 年 (1876年)	未使用	¥	5,000
252. 竜 5 銭銀貨 明治 9 年 (1876年)	完全未使用	¥	8,000
253. 竜 5 銭銀貨 明治 9 年 (1876年) 短リボン 稀品	美	¥	25,000
254. 竜 5 銭銀貨 明治10年 (1877年) ハネ明	美	¥	5,000



菊 5 銭白銅貨 JNDA-近36

規格 重量 4.67^g 直径 20.60^{mm}

255. 菊 5 銭白銅貨 明治22年 (1889年)	極美/未	¥	5,000
256. 菊 5 銭白銅貨 明治22年 (1889年)	未使用	¥	8,000
257. 菊 5 銭白銅貨 明治23年 (1890年)	未使用	¥	8,000
258. 菊 5 銭白銅貨 明治28年 (1895年) 特年	普/美	¥	12,000
259. 菊 5 銭白銅貨 明治28年 (1895年) 特年	極美/未	¥	60,000

稲 5 銭白銅貨 JNDA-近37

規格 重量 4.67^g 直径 20.60^{mm}

260. 稲 5 銭白銅貨 明治30年 (1897年)	未使用	¥	50,000
ANACSプラスチックケース入 (MS63)			
261. 稲 5 銭白銅貨 明治31年 (1898年)	未使用	¥	16,000
262. 稲 5 銭白銅貨 明治35年 (1902年)	美	¥	5,000
263. 稲 5 銭白銅貨 明治37年 (1904年)	極美/未	¥	40,000
PCGSプラスチックケース入 (AU58)			

大型 5 銭白銅貨 JNDA-近38

規格 重量 4.28^g 直径 20.60^{mm}

264. 大型 5 銭白銅貨 大正 7 年 (1918年)	未使用	¥	3,000
265. 大型 5 銭白銅貨 大正 8 年 (1919年)	未使用	¥	2,000

2 銭銅貨 JNDA一近45

規格 重量 14.26^g 直径 31.81^{mm}

266. 2 銭銅貨 明治7年 (1874年) 未使用 ￥ 60,000

竜1 銭銅貨 JNDA一近46

規格 重量 7.13^g 直径 27.87^{mm}

267. 竜1 銭銅貨 明治14年 (1881年) 大四 美/極美 ￥ 12,000

稲1 銭青銅貨 JNDA一近47

規格 重量 7.13^g 直径 27.87^{mm}

268. 稲1 銭青銅貨 明治32年 (1899年) 未使用 ￥ 8,000

269. 稲1 銭青銅貨 明治34年 (1901年) 未使用 ￥ 8,000

270. 稲1 銭青銅貨 大正2年 (1913年) 未使用 ￥ 4,000

桐1 銭青銅貨 JNDA一近48

規格 重量 3.75^g 直径 23.03^{mm}

271. 桐1 銭青銅貨 昭和2年 (1927年) 未使用 ￥ 3,000

272. 桐1 銭青銅貨 昭和5年 (1930年) 変色あり 未使用 ￥ 8,000

半銭銅貨 JNDA一近53

規格 重量 3.56^g 直径 22.20^{mm}

273. 半銭銅貨 明治10年 (1877年) 角ウロコ 特年 美 ￥ 20,000

274. 半銭銅貨 明治12年 (1879年) 普 ￥ 4,000

275. 半銭銅貨 明治16年 (1883年) 13ウロコ及び21ウロコ 2種未使用 ￥ 12,000

276. 半銭銅貨 明治21年 (1888年) 薄い変色あり 未使用 ￥ 30,000



259



260



266



276

通常貨 金融機関50枚ロール

通常1円アルミ貨 金融機関50枚ロール

JNDA一現13 重量 1.00^g 直径 20.00^{mm}

277. 通常1円アルミ貨昭和41年 (1966年) 50枚ロール未使用 ￥ 2,000

278. 通常1円アルミ貨昭和42年 (1967年) 50枚ロール未使用 ￥ 2,000

279. 通常1円アルミ貨昭和44年 (1969年) 50枚ロール未使用 ￥ 2,000

280. 通常1円アルミ貨昭和46年 (1971年) 50枚ロール未使用 ￥ 2,000

281. 通常1円アルミ貨昭和47年 (1972年) 50枚ロール未使用 ￥ 2,000

282. 通常1円アルミ貨昭和48年 (1973年) 50枚ロール未使用 ￥ 2,000

283. 通常1円アルミ貨昭和49年 (1974年) 50枚ロール未使用 ￥ 2,000

284. 通常1円アルミ貨昭和50年 (1975年) 50枚ロール未使用 ￥ 2,000

285. 通常1円アルミ貨昭和51年 (1976年) 50枚ロール未使用 ￥ 2,000

286. 通常1円アルミ貨昭和53年 (1978年) 50枚ロール未使用 ￥ 2,000

287. 通常1円アルミ貨平成元年 (1989年) 50枚ロール未使用 ￥ 2,000

通常5円黄銅貨 (ゴシック体) 金融機関50枚ロール

JNDA一現12 重量 3.75^g 直径 22.00^{mm}

288. 通常5円黄銅貨 昭和40年 (1965年) 50枚ロール未使用 ￥ 10,000

289. 通常5円黄銅貨 昭和41年 (1966年) 50枚ロール未使用 ￥ 10,000

290. 通常5円黄銅貨 昭和44年 (1969年) 50枚ロール未使用 ￥ 6,000

291. 通常 5 円黄銅貨	昭和45年 (1970年)	50枚ロール未使用	¥	6,000
292. 通常 5 円黄銅貨	昭和47年 (1972年)	50枚ロール未使用	¥	3,000
293. 通常 5 円黄銅貨	昭和48年 (1973年)	50枚ロール未使用	¥	3,000
294. 通常 5 円黄銅貨	昭和49年 (1974年)	50枚ロール未使用	¥	2,000
295. 通常 5 円黄銅貨	昭和50年 (1975年)	50枚ロール未使用	¥	2,000
296. 通常 5 円黄銅貨	昭和53年 (1978年)	50枚ロール未使用	¥	2,000
297. 通常 5 円黄銅貨	昭和55年 (1980年)	50枚ロール未使用	¥	2,000
298. 通常 5 円黄銅貨	昭和62年 (1987年)	50枚ロール未使用	¥	2,000
299. 通常 5 円黄銅貨	昭和64年 (1989年)	50枚ロール未使用	¥	2,000
300. 通常 5 円黄銅貨	平成 3 年 (1991年)	50枚ロール未使用	¥	2,000
301. 通常 5 円黄銅貨	平成 5 年 (1993年)	50枚ロール未使用	¥	2,000

通常10円青銅貨 金融機関50枚ロール

JNDA一現 9 重量 4.50^g 直径 23.50^{mm}

302. 通常10円青銅貨	昭和47年 (1972年)	50枚ロール未使用	¥	7,000
303. 通常10円青銅貨	昭和48年 (1973年)	50枚ロール未使用	¥	5,000
304. 通常10円青銅貨	昭和49年 (1974年)	50枚ロール未使用	¥	5,000
305. 通常10円青銅貨	昭和50年 (1975年)	50枚ロール未使用	¥	5,000
306. 通常10円青銅貨	昭和51年 (1976年)	50枚ロール未使用	¥	5,000
307. 通常10円青銅貨	昭和52年 (1977年)	50枚ロール未使用	¥	5,000
308. 通常10円青銅貨	昭和53年 (1978年)	50枚ロール未使用	¥	4,000
309. 通常10円青銅貨	昭和54年 (1979年)	50枚ロール未使用	¥	4,000
310. 通常10円青銅貨	昭和55年 (1980年)	50枚ロール未使用	¥	4,000
311. 通常10円青銅貨	昭和56年 (1981年)	50枚ロール未使用	¥	4,000
312. 通常10円青銅貨	昭和58年 (1983年)	50枚ロール未使用	¥	4,000
313. 通常10円青銅貨	平成元年 (1989年)	50枚ロール未使用	¥	2,000
314. 通常10円青銅貨	平成 2 年 (1990年)	50枚ロール未使用	¥	2,000

通常50円白銅貨 金融機関50枚ロール

JNDA一現 7 重量 4.00^g 直径 21.00^{mm}

315. 通常50円白銅貨	昭和45年 (1970年)	50枚ロール未使用	¥	25,000
316. 通常50円白銅貨	昭和48年 (1973年)	50枚ロール未使用	¥	20,000
317. 通常50円白銅貨	昭和53年 (1978年)	50枚ロール未使用	¥	7,000
318. 通常50円白銅貨	昭和63年 (1988年)	50枚ロール未使用	¥	7,000
319. 通常50円白銅貨	平成元年 (1989年)	50枚ロール未使用	¥	3,000
320. 通常50円白銅貨	平成 2 年 (1990年)	50枚ロール未使用	¥	3,000
321. 通常50円白銅貨	平成 3 年 (1991年)	50枚ロール未使用	¥	3,000

通常100円白銅貨 金融機関50枚ロール

JNDA一現 4 重量 4.80^g 直径 22.60^{mm}

322. 通常100円白銅貨	昭和47年 (1972年)	50枚ロール未使用	¥	8,000
323. 通常100円白銅貨	昭和52年 (1977年)	50枚ロール未使用	¥	6,000

324. 昭和64年通常 4 種 金融機関50枚ロール 昭和64年 (1989年)

JNDA一現 1 500円白銅貨50枚ロール、 JNDA一現 9 10円青銅貨50枚ロール

JNDA一現12 5円黄銅貨50枚ロール、 JNDA一現13 1円アルミ貨50枚ロール

上 記 未使用 ¥ 30,000

325. 平成元年通常 6 種 金融機関50枚ロール 平成元年 (1989年)

JNDA一現 1 500円白銅貨50枚ロール、 JNDA一現 4 桜100円白銅貨50枚ロール

JNDA一現 7 50円白銅貨50枚ロール、 JNDA一現 9 10円青銅貨50枚ロール

JNDA一現12 5円黄銅貨50枚ロール、 JNDA一現13 1円アルミ貨50枚ロール

上 記 未使用 ¥ 40,000

記念貨 金融機関50枚ロール

326. 東京オリンピック記念100円銀貨 50枚ロール 昭和39年 (1964年)
JNDA-記2 4.80^{グラム} .600 22.60^{ミリ} 50枚ロール未使用 ￥ 8,000
327. つくば国際科学技術博覧会記念500円白銅貨 50枚ロール 昭和60年 (1985年)
JNDA-記7 重量 13.00^{グラム} 直径 30.00^{ミリ} 50枚ロール未使用 ￥ 28,000

その他各種

328. 通常1円アルミ貨未使用1ロット
昭和41年 (100枚)、昭和47年 (50枚)、昭和48年 (100枚)、昭和49年 (100枚)、
昭和50年 (100枚)、昭和51年 (100枚)、昭和52年 (100枚)、昭和53年 (50枚)、
平成元年 (100枚) 1ロット未使用 ￥ 1,000
329. 通常5円黄銅貨未使用1ロット
昭和40年 (100枚)、昭和41年 (100枚)、昭和46年 (100枚)、昭和47年 (100枚)、
昭和48年 (100枚)、昭和49年 (100枚)、昭和57年 (100枚)、昭和62年 (100枚)、
昭和64年 (100枚)、平成5年 (100枚) 1ロット未使用 ￥ 10,000
330. 通常10円青銅貨未使用1ロット
昭和47年 (100枚)、昭和48年 (100枚)、昭和49年 (100枚)、昭和51年 (50枚)、
昭和52年 (100枚)、昭和58年 (100枚) 1ロット未使用 ￥ 15,000

通常5円黄銅貨50枚セット (紙ホルダー入)

331. 昭和40年 (1965年) 紙ホルダー入50枚未使用 ￥ 5,000
332. 昭和41年 (1966年) 紙ホルダー入50枚未使用 ￥ 5,000
333. 昭和44年 (1969年) 紙ホルダー入50枚未使用 ￥ 3,000
334. 昭和47年 (1972年) 紙ホルダー入50枚未使用 ￥ 2,000
335. 昭和48年 (1973年) 紙ホルダー入50枚未使用 ￥ 2,000
336. 昭和49年 (1974年) 紙ホルダー入50枚未使用 ￥ 1,000
337. 昭和63年 (1988年) 紙ホルダー入50枚未使用 ￥ 1,000
338. 昭和64年 (1989年) 紙ホルダー入50枚未使用 ￥ 1,000

通常10円青銅貨50枚セット (紙ホルダー入)

339. 昭和47年 (1972年) 紙ホルダー入50枚未使用 ￥ 4,000
340. 昭和48年 (1973年) 紙ホルダー入50枚未使用 ￥ 3,000
341. 昭和49年 (1974年) 紙ホルダー入50枚未使用 ￥ 3,000
342. 昭和51年 (1976年) 紙ホルダー入50枚未使用 ￥ 3,000
343. 昭和52年 (1977年) 紙ホルダー入50枚未使用 ￥ 3,000
344. 昭和53年 (1978年) 紙ホルダー入50枚未使用 ￥ 2,000
345. 昭和56年 (1981年) 紙ホルダー入50枚未使用 ￥ 2,000
346. 昭和58年 (1983年) 紙ホルダー入50枚未使用 ￥ 2,000
347. 平成2年 (1990年) 紙ホルダー入50枚未使用 ￥ 1,000

稲100円銀貨50枚セット (紙ホルダー入)

- 昭和39年 (1964年) 紙ホルダー入50枚未使用 ￥ 25,000

通常100円銀貨50枚セット (紙ホルダー入)

- 昭和41年 (1966年) 紙ホルダー入50枚未使用 ￥ 15,000

記念貨50枚セット (紙ホルダー入)

350. 日本万国博覧会記念100円白銅貨50枚セット (紙ホルダー入) 昭和45年 (1970年)
JNDA-記3 9.00^{グラム} 28.00^{ミリ} 50枚未使用 ￥ 6,000
351. 札幌冬季オリンピック記念100円白銅貨50枚セット (紙ホルダー入) 昭和47年 (1972年)
JNDA-記4 12.00^{グラム} 30.00^{ミリ} 50枚未使用 ￥ 7,000

352. 沖縄海洋博覧会100円白銅貨50枚セット (紙ホルダー入) 昭和50年 (1975年)
JNDA一記5 4.80^{グラム} 22.60^{ミリ} 50枚未使用 ￥ 6,000
353. 昭和天皇御在位50年記念100円白銅貨50枚セット (紙ホルダー入) 昭和51年 (1976年)
JNDA一記6 12.00^{グラム} 30.00^{ミリ} 50枚未使用 ￥ 6,000
354. 国際科学技術博覧会記念500円白銅貨50枚セット (紙ホルダー入) 昭和60年 (1985年)
JNDA一記7 13.00^{グラム} 30.00^{ミリ} 50枚未使用 ￥ 28,000
355. 内閣制度創始100周年記念500円白銅貨50枚セット (紙ホルダー入) 昭和60年 (1985年)
JNDA一記8 13.00^{グラム} 30.00^{ミリ} 50枚未使用 ￥ 28,000
356. 天皇陛下御在位60年記念500円白銅貨50枚セット (紙ホルダー入) 昭和61年 (1986年)
JNDA一記11 13.00^{グラム} 30.00^{ミリ} 50枚未使用 ￥ 30,000
357. 青函トンネル開通記念500円白銅貨50枚セット (紙ホルダー入) 昭和63年 (1988年)
JNDA一記12 13.00^{グラム} 30.00^{ミリ} 50枚未使用 ￥ 30,000
358. 瀬戸大橋開通記念500円白銅貨50枚セット (紙ホルダー入) 昭和63年 (1988年)
JNDA一記13 13.00^{グラム} 30.00^{ミリ} 50枚未使用 ￥ 30,000
359. 第5回アジア冬季競技大会記念 (青森大会) 1,000円カラー銀貨 平成15年 (2003年)
JNDA一記43 31.10^{グラム} 1,000 40.00^{ミリ} 発行数 50,000枚 プルーフ ￥ 50,000
360. 中部国際空港開港記念 500円銀貨プルーフ10枚セット 平成17年 (2005年)
JNDA05-36 15.60^{グラム} 1,000 28.00^{ミリ} オリジナル単品ケース入が10枚セット ￥ 50,000
発行数 50,000枚
361. 昭和45年 (1970年) 万博100円貨入通常貨6種ミントセット 10セット
1、5、10、50、100円の通常貨及び万博記念100円 10セット ￥ 20,000
362. 昭和47年 (1972年) 札幌オリンピック100円貨入通常貨6種ミントセット 10セット
1、5、10、50、100円の通常貨及び万博記念100円 10セット ￥ 15,000
363. 板垣退助100円札1,000枚 (10万円) 完封セット 昭和28年～ (1953年～)
JNDA一紙25 大蔵省印刷局封緘印 ￥ 155,000
364. 板垣退助100円札100枚連番セット 昭和28年～ (1953年～)
JNDA一紙25 大きさ 76.00^{ミリ}×148.00^{ミリ} 100枚未使用 ￥ 13,000



359



363

外国コイン オールダニー

365. 王室訪問記念2ポンド金貨 1989年
KM1b 47.54^{グラム} .917 38.50^{ミリ} 100枚 プルーフ ￥ 128,000
- アンドラ公国
366. シャルルマーニュ像50ディナール メダル型銀貨 1960年
KMM2 28.00^{グラム} .900 38.00^{ミリ} 3,100枚 プルーフ ￥ 5,000
- オーストラリア
367. コアラ図 200ドル金貨 1986年
KM86 10.00^{グラム} .916 24.20^{ミリ} 16,654枚 プルーフ ￥ 30,000

オーストリー

368. フランツ・ヨセフ皇帝銀婚記念 2フローリン銀貨 1879年
KMM 5 24.60^{グラム} .900 36.00^{ミリ} 極美/未 ￥ 5,000
369. フランツ・ヨセフ像 5コロナ銀貨 1900年
KM 2807 24.00^{グラム} .900 36.00^{ミリ} 極美 ￥ 2,000
370. ヴェルスバハ生誕100年記念 25シリング銀貨 1958年
KM 2884 13.00^{グラム} .800 30.10^{ミリ} 500枚 プルーフ ￥ 90,000

ベルギー王国

371. レオポルド2世像 20フラン金貨 1875年
KM 37 6.45^{グラム} .900 21.00^{ミリ} 未使用 ￥ 16,000
372. レオポルド1世及び2世像 王国50年記念 5フラン銅貨 1880年
KMM 9 a 24.85^{グラム} 37.10^{ミリ} 極美/未 ￥ 15,000

バミューダ

373. 航海探検記念 25ドルパラジウム貨 1987年
KM 53 31.10^{グラム} .999 34.00^{ミリ} 15,800枚 プルーフ ￥ 40,000

ブラジル

374. 通常960レイス銀貨 1813年
KM 307.1 26.89^{グラム} .896 40.60^{ミリ} 極美 ￥ 8,000

カナダ

375. ニューファンドランド州記念 1ドル銀貨 1949年
KM 47 23.32^{グラム} .800 35.80^{ミリ} 未使用 ￥ 2,000
376. 国立公園100年記念 100ドル金貨 1985年
KM 144 16.96^{グラム} .917 27.00^{ミリ} 61,332枚 プルーフ ￥ 50,000
377. 国際平和年記念 100ドル金貨 1986年
KM 152 16.96^{グラム} .917 27.00^{ミリ} 76,409枚 プルーフ ￥ 50,000

中華民国—江南省

378. 光緒元寶七錢二分 (1ドル) 銀貨
Y 145a.12 26.70^{グラム} .900 39.40^{ミリ} 未使用 ￥ 20,000



365



370



372



373

中華人民共和国

379. パンダ図 1オンス金貨 1982年
Y 43 31.10^{グラム} .999 32.00^{ミリ} 16,000枚 未使用 ￥ 120,000
パンダ金貨の初年号。
380. パンダ図 1オンス金貨 1983年
Y 52 31.10^{グラム} .999 32.00^{ミリ} 22,000枚 未使用 ￥ 110,000

381. パンダ図 1,000元 (12オンス) 金貨 1984年

Y 66 373.24^g .999 70.00^{mm} 250枚 稀品

プルーフ ￥ 1,600,000

パンダ金貨の最初の1000元 (12オンス) 金貨。鑄造番号がエッジに加刻 (147)



379



380



381

382. パンダ救済記念 10元銀貨 3年号 4種揃プルーフ 1983~5年

Y 57,67 (2種、離竹及び接竹)、95 27.00^g .925 38.60^{mm}

3年号 4種揃プルーフ ￥ 35,000

383. パンダ図 1,000元 (12オンス) 金貨 1986年

Y 118 373.24^g .999 70.00^{mm} 2,550枚

プルーフ ￥ 1,250,000



382



383

384. パンダ図 1,000元 (12オンス) 金貨 1987年

Y 157 373.24^g .999 70.00^{mm} 2,445枚

プルーフ ￥ 1,250,000

385. 天国急行 100元 (12オンス) 銀貨 1987年

Y 131 373.23^g .999 80.00^{mm} 2,911枚

プルーフ ￥ 35,000

386. 十二支干支動物 辰歳龍図 50元 (5オンス) 銀貨 1988年

Y 142 155.50^g .999 70.00^{mm} 5,000枚

プルーフ ￥ 7,000

387. 十二支干支動物 辰歳龍図 100元 (12オンス) 銀貨 1988年

Y 143 373.24^g .999 80.00^{mm} 3,000枚

プルーフ ￥ 22,000

388. 十二支干支動物 辰歳龍図 500元 (5オンス) 金貨 1988年

Y 145 155.51^g .999 60.00^{mm} 3,000枚

プルーフ ￥ 500,000

389. 十二支干支動物 辰歳龍図 1000元 (12オンス) 金貨 1988年

Y 146 373.24^g .999 70.00^{mm} 518枚

プルーフ ￥ 1,250,000



384



385



388



389

390. パンダ図 1,000元 (12オンス) 金貨 1992年

Y 372 373.24^g .999 70.00^{mm} 99枚

プルーフ ￥ 1,250,000

台湾

391. 蒋介石生誕80年記念 2,000円金貨

民国55年 (1966年) Y 544 31.06^g .900 33.00^{mm}

未使用 ￥ 80,000

コロンビア

392. ポパヤン造幣局200年記念 1 ペソ銀貨 1956年

KM 216 25.00^g .900 37.60^{mm} 12,000枚

未使用 ￥ 2,000

393. 第6回汎米競技大会記念 1,500ペソ金貨 1971年

KM 252 64.50^g .900 50.00^{mm} 6,000枚

プルーフ ￥ 185,000



390



391



393

ドミニカ

394. 女神頭像 1 ペソ銀貨 1952年

KM 22 26.70g .900 38.10mm 20,000枚

未使用 ￥ 2,000

エジプト

395. ファルーク 1 世 20ピアストル銀貨 1937年

KM 368 28.00g .833 40.00mm

極美/未 ￥ 7,000

396. 英軍撤収記念 50ピアストル銀貨 1956年

KM 386 28.00g .900 40.00mm

極美/未 ￥ 2,000

397. 古代芸術品 ネフェルティティ王后像 100ポンド金貨 1983年

KM 550 17.15g .900 32.00mm 16,000枚

プルーフ ￥ 50,000

398. 古代芸術品 クレオパトラ女王像 100ポンド金貨 1984年

KM 562 17.15g .900 32.00mm 2,121枚

プルーフ ￥ 50,000

399. 古代芸術品 ツタンカーメン王像 100ポンド金貨 1986年

KM 591 17.15g .900 32.00mm 7,500枚

プルーフ ￥ 50,000

400. 著名建造物 ピラミッド図 100ポンド金貨 1991年

KM 729 17.15g .900 32.00mm 5,000枚

プルーフ ￥ 50,000

フランス

401. ヘラクレス立像 10フラン金貨ピエフォープルーフ 1971年

KMP 436 84.65g .920 37.00mm 厚さ 4.50mm 250枚 ピエフォープルーフ ￥ 300,000



397



398



399



400



401

402. ラファイエット将軍像 100フランパラジウム貨 1987年

KM 962d 17.00g .900 31.00mm 7,000枚

プルーフ ￥ 20,000

403. 映画100年記念 オードリー・ヘップバーン 500フラン金貨 1994年
KM 1099 155.51^{グラム} .999 50.00^{ミリ} 99枚 プルーフ ￥ 500,000
404. ナポレオン 3 世無冠像 100フラン金貨 1855年
KM 786.1 32.25^{グラム} .900 34.80^{ミリ} 51,000枚 A ミント 美/極美 ￥ 90,000
405. 同 上 1856年 57,000枚 A ミント 美/極美 ￥ 90,000
406. ナポレオン 3 世月桂冠像 50フラン金貨 1862年
KM 804.1 16.12^{グラム} .900 28.00^{ミリ} 24,000枚 A ミント 未使用 ￥ 50,000
407. エンゼル図 100フラン金貨 1882年
KM 832 32.25^{グラム} .900 34.80^{ミリ} 37,000枚 A ミント 極美 ￥ 90,000



403



404



406



407

408. 種を蒔く婦人像 1 フラン金貨ピエフォー 1979年
KMP 639 23.84^{グラム} .920 24.00^{ミリ} 600枚 ピエフォー未使用 ￥ 96,000
409. 種を蒔く婦人像 2 フラン金貨ピエフォー 1979年
KMP 642 30.72^{グラム} .920 26.40^{ミリ} 600枚 ピエフォー未使用 ￥ 123,000
410. 工場図 10フラン金貨ピエフォー 1977年
KMP 589 39.08^{グラム} .920 26.00^{ミリ} 43枚 ピエフォー未使用 ￥ 149,000
411. 工場図 10フラン金貨ピエフォー 1979年
KMP 649 39.08^{グラム} .920 26.00^{ミリ} 300枚 ピエフォー未使用 ￥ 149,000

ドイツ連邦

ブランデンブルグ・アンスバハ・バイロット侯国

412. クリスチーナ・シャルロッテ 1/2 ターレル銀貨 1726年
KM 155 14.51^{グラム} 34.60^{ミリ} トーン 極美/未 ￥ 80,000



409



411



412



ブレーメン自由市

413. 紋章図 2 マルク銀貨 1904年
KM 250 11.11^{グラム} .900 28.10^{ミリ} 100,000枚 未使用 ￥ 8,000
- フリードバーグ自由市
414. 聖ゲオルグの龍退治図 1 ターレル銀貨 1804年
KM 75 28.05^{グラム} 42.00^{ミリ} トーン 未使用 ￥ 100,000
- フランクフルト自由市
415. ヨハン大司教選出記念 2 グルデン銀貨 1848年
KM 338 21.22^{グラム} .900 36.23^{ミリ} 36,000枚 薄いトーン 未使用 ￥ 12,000

416. ゲーテ生誕100年記念 2 グルデン銀貨 1849年
KM 343 21.22^{グラム} .900 36.10^{ミリ} 8,500枚 未使用 ￥ 15,000
417. フランコニア胸像 1 ターレル銀貨 1860年
KM 360 18.52^{グラム} .900 33.10^{ミリ} 極美/未 ￥ 5,000
418. フランコニア胸像 2 ターレル銀貨 1861年
KM 365 37.04^{グラム} .900 41.00^{ミリ} 極美/未 ￥ 7,000
- ハンブルグ自由市
419. 紋章図 20マルク金貨 1913年
KM 295 7.96^{グラム} .900 22.43^{ミリ} 未使用 ￥ 28,000
PCGSプラスチックケース入 (MS65)
- ハノーヴァー王国
420. 馬図 16ギュートグロッセン銀貨 1834年
KM 145 11.77^{グラム} .993 31.20^{ミリ} 極美 ￥ 5,000
421. ゲオルグ5世 フリージア宣誓記念 1 ターレル銀貨 1865年
KM 243 18.52^{グラム} .900 33.00^{ミリ} 2,000枚 トーン 未使用 ￥ 40,000
- メクレンブルグ・シュヴェーリン大公国
422. フリードリヒ・フランツ4世ご成婚記念 5マルク銀貨 1904年
KM 334 27.77^{グラム} .900 38.20^{ミリ} 2,500枚 プルーフ ￥ 45,000



414



421



422

ニュールンベルグ

423. 都市の風景 1/2 ダカット金貨 1773年
KM 368 1.75^{グラム} .986 15.70^{ミリ} 極美 ￥ 40,000
- プロシア王国
424. ヴィルヘルム1世像 20マルク金貨 1873年
KM 501 7.96^{グラム} .900 22.43^{ミリ} 極美/未 ￥ 25,000
PCGSプラスチックケース入 (MS63)
425. ヴィルヘルム2世像 5マルク銀貨 (裏面 小型鷲) 1888年
KM 513 27.77^{グラム} .900 38.10^{ミリ} 稀品 プルーフ ￥ 150,000
NGCプラスチックケース入 (PF65)
426. ナポレオン打倒100年記念 3マルク銀貨 1913年
KM 534 16.66^{グラム} .900 33.00^{ミリ} プルーフ ￥ 5,000
427. ヴィルヘルム2世像治世25年記念 3マルク銀貨 1913年
KM 535 16.66^{グラム} .900 33.00^{ミリ} 未使用 ￥ 3,000
- サクソニー (ザクセン王国)
428. 対フランス戦勝記念 1ターレル銀貨 1871年
KM 1230 18.52^{グラム} .900 33.10^{ミリ} 45,000枚 未使用 ￥ 12,000
429. フリードリヒ・アウグスト像 3マルク銀貨 1908年
KM 1267 16.66^{グラム} .900 33.10^{ミリ} プルーフ ￥ 15,000
NGCプラスチックケース入 (PF64)

ヴュルテンブルグ王国

430. ウルム・ミュンスター修復記念 2ターレル銀貨 1871年
 KM 618 37.04^{グラム} .900 40.90^{ミリ} 4,031枚 トーン 極美/未 ￥ 30,000
431. 普仏戦争戦勝記念 1ターレル銀貨 1871年
 KM 620 18.52^{グラム} .900 33.10^{ミリ} 114,000枚 未使用 ￥ 10,000



423



425



430

ドイツ連邦共和国

432. ユーロ導入記念 200ユーロ金貨 2002年
 KM 221 31.10^{グラム} .9999 32.50^{ミリ} J ミント プルーフ ￥ 125,000
 発行数は A・D・F・G・J ミントから各20,000枚
433. ユーロ導入記念 100ユーロ金貨 2002年
 KM 220 15.55^{グラム} .9999 28.00^{ミリ} F ミント プルーフ ￥ 50,000
 発行数は A・D・F・G・J ミントから各100,000枚

英 国

434. ウィリアム 4 世像 1クラウン銀貨 1831年
 KM 715 28.27^{グラム} .925 37.80^{ミリ} 100枚 稀品 プルーフ ￥ 650,000
 トーンがかかっています
435. ヴィクトリア女王像 ジュビリータイプ 1クラウン銀貨 1887年
 KM 765 28.27^{グラム} .925 38.70^{ミリ} 極美 ￥ 6,000
436. 同 上 1889年 トーン 極美 ￥ 7,000
437. 同 上 1890年 美 ￥ 4,000
438. ヴィクトリア女王像 ジュビリータイプ 2ポンド金貨 1887年
 KM 768 15.98^{グラム} .917 29.30^{ミリ} 91,000枚 極美/未 ￥ 40,000



432



434



438

439. エリザベス 2 世女王像 5ポンド金貨 1981年
 KM 924 39.94^{グラム} .917 36.02^{ミリ} 5,400枚 プルーフ ￥ 90,000
 ケース・保証書なし
440. エリザベス 2 世女王像 5ポンド金貨 1990年
 KM 945 39.94^{グラム} .917 36.02^{ミリ} 2,500枚 プルーフ ￥ 90,000
 ケース・保証書なし
441. エリザベス 2 世女王像 5ポンド金貨 1993年
 KM 945 39.94^{グラム} .917 36.02^{ミリ} 14,000枚 未使用 ￥ 85,000
 ケース・保証書なし

442. チャールズ生誕50周年記念 5ポンド金貨 1998年

KM 995b 39.94^g .917 38.61^{mm}

773枚

プルーフ

¥ 115,000



439

440

442

443. エドワード7世像 金・銀貨13種完揃マットプルーフセット 1902年

1 ペニー銀貨	KM 795	0.47 ^g	.925	11.10 ^{mm}
2 ペンス銀貨	KM 796	0.94 ^g	.925	13.45 ^{mm}
3 ペンス銀貨	KM 797.1	1.41 ^g	.925	16.20 ^{mm}
4 ペンス銀貨	KM 798	1.88 ^g	.925	17.68 ^{mm}
6 ペンス銀貨	KM 799	3.01 ^g	.925	19.17 ^{mm}
1 シリング銀貨	KM 800	5.65 ^g	.925	23.30 ^{mm}
1 フローリン銀貨	KM 801	11.31 ^g	.925	28.40 ^{mm}
1/2 クラウン銀貨	KM 802	14.13 ^g	.925	31.90 ^{mm}
1 クラウン銀貨	KM 803	28.27 ^g	.925	37.80 ^{mm}
1/2 ソブリン金貨	KM 804	3.99 ^g	.917	19.10 ^{mm}
1 ソブリン金貨	KM 805	7.98 ^g	.917	21.93 ^{mm}
2 ポンド金貨	KM 806	15.97 ^g	.917	28.50 ^{mm}
5 ポンド金貨	KM 807	39.94 ^g	.917	36.00 ^{mm}

KMPS 15 発行数 8,066セット

金・銀貨13種完揃プルーフ

¥ 250,000

オリジナルケース入(若干痛んでいます。)



443

香 港

444. エリザベス 2 世女王第 1 次ご来訪記念 1000ドル金貨 1975年
KM 38 15.97^g .917 28.40^{mm} 5,000枚 プルーフ ￥ 50,000
445. 十二支干支動物〈辰年龍図〉 1000ドル金貨 1976年
KM 40 15.97^g .917 28.40^{mm} 7,865枚 プルーフ ￥ 50,000
446. エリザベス女王ご来訪記念 1000ドル金貨 1986年
KM 57 15.98^g .917 28.40^{mm} 20,000枚 未使用 ￥ 45,000

イラン

447. 剣を持つライオン図 5,000ディナール銀貨 1902年
KM 976 23.02^g .900 36.40^{mm} 極美/未 ￥ 5,000
448. 剣を持つライオン図 5 リアル銀貨 1931年
KM 1131 25.00^g .828 37.00^{mm} 未使用 ￥ 5,000

英領マン島

449. バイキング図 5 ポンド金貨 1974年
KM 29 39.81^g .917 36.10^{mm} 2,500枚 プルーフ ￥ 95,000
450. バイキング図 5 ポンド金貨 1977年
KM 29 39.81^g .917 36.10^{mm} 1,250枚 プルーフ ￥ 95,000
451. 地図と三脚の紋章図 5 ポンド金貨 1981年
KM 88b 39.81^g .917 36.00^{mm} 1,000枚 プルーフ ￥ 95,000



444



445



449



451

イタリア帝国

ミラノ

452. ヨーゼフ 2 世像 1 ソヴラノ金貨 1786年
C 51 11.14^g .919 28.40^{mm} 極美/未 ￥ 45,000

パルマ

453. マリ・ルイズ像 40リレ金貨 1815年
C 32 12.90^g .900 26.20^{mm} 極美 ￥ 38,000
454. マリ・ルイズ像 5 ソルディ銀貨 1815年
C 26 1.25^g .900 15.00^{mm} 未使用 ￥ 4,000

トスカナ

455. カルロ・ルイとマリー・ルイゼ像 10リレ銀貨 1807年
C 49.2 39.44^g .958 44.30^{mm} 未使用 ￥ 50,000

ヴェネツィア

456. パウロ・ラニエール 1 タレロ銀貨 1786年
C 104 28.48^g .835 40.00^{mm} 美/極美 ￥ 10,000

ロンバルディー・ヴェネツィア

457. 婦人立像 5 リレ銀貨 1848年
C 22.3 25.00^g .900 37.50^{mm} トーン 極美 ￥ 15,000

ナポレオン王国

458. ナポレオン1世像 10ソルディ銀貨 1813年

C6.3 2.50^g .900 18.00^{mm}

極美 ￥ 3,000

イタリア

459. エマヌエル像 20リラ金貨 1865年

KM 10.1 6.45^g .900 21.30^{mm}

極美/未 ￥ 16,000

460. エマヌエル2世像 5リレ銀貨 1876年

KM 8.4 25.00^g .900 37.10^{mm}

極美/未 ￥ 20,000

461. ウンベルト1世像 20リラ金貨 1882年

KM 21 6.45^g .900 21.30^{mm}

未使用 ￥ 18,000

462. ヴィットリオ・エマヌエル3世像 20リレ銀貨 1927年 VI

KM 69 15.00^g .800 35.50^{mm}

美 ￥ 15,000

463. 第1次世界大戦終結10周年記念 20リレ銀貨 1928年

KM 70 20.00^g .600 35.50^{mm}

極美/未 ￥ 60,000



452

455

463

モナコ公国

464. シャルル3世像 100フラン金貨 1886年

KM 99 32.25^g .900 35.10^{mm} 15,000枚

極美 ￥ 90,000

465. アルバート1世像 100フラン金貨 1891年

KM 105 32.25^g .900 35.10^{mm} 20,000枚

極美 ￥ 90,000

メキシコ

466. 自由の帽子と秤図 20ペソ金貨 1870年

KM 414.6 33.84^g .875 34.60^{mm} 14,000枚

極美 ￥ 90,000

467. 翼ある勝利の女神像 50ペソ金貨 1945年

KM 481 41.66^g .900 37.00^{mm}

極美/未 ￥ 105,000

468. 南部鉄道開設記念 5ペソ銀貨 1950年

KM 466 27.78^g .720 40.10^{mm}

極美/未 ￥ 3,000



464

465

466

467

ニュージーランド

469. ジョージ 5 世 ワイタング条約記念 1 クラウン銀貨 1935年

KM 6 28.28^g .500 38.70^{mm}

660枚

極美/未 ￥ 200,000

470. ジョージ 6 世 王室来訪計画記念 1 クラウン銀貨 1949年

KM 22 28.28^g .500 38.80^{mm}

未使用 ￥ 3,000

ノルウエー

471. 憲法100年記念 2 クローナ銀貨 1914年

KM 377 15.00^g .800 31.00^{mm}

極美 ￥ 5,000

ペルー

472. フェルディナンド 7 世像 8 エスクード金貨 1813年

KM 124 27.00^g .901 35.00^{mm}

美 ￥ 95,000

473. インディアン頭像 50ソル金貨 1967年

KM 219 33.43^g .900 34.00^{mm} 10,000枚

未使用 ￥ 90,000



469



472



473

ソビエト連邦

474. バレリーナ〈白鳥の湖〉 25ルーブルパラジウム貨 1989年

Y 231 31.10^g .999 37.00^{mm}

3,000枚

プルーフ ￥ 40,000

475. 同 上 27,000枚

未使用 ￥ 40,000

476. ロシア統一500年〈イワン 3 世座像〉 25ルーブルパラジウム貨 1989年

Y 224 31.10^g .999 37.00^{mm}

12,000枚

プルーフ ￥ 40,000

ロシア

477. バレリーナ 25ルーブルパラジウム貨 1993年

Y 422 31.10^g .999 37.00^{mm}

3,000枚

未使用 ￥ 40,000

ルーマニア

478. カルロ 2 世 治世10年記念 100レイ金貨 1940年

KMM 18 42.24^g .900 41.20^{mm}

極美/未 ￥ 155,000



476



477



478



サウジアラビア

479. フェラデルフェア造幣局鑄造 4 ポンド金貨 (1945~6年)

KM 34 31.95^g .917 30.40^{mm} 91,000枚

美 ￥ 90,000

南アフリカ共和国

480. クルーガー大統領像 5 シリング銀貨 1892年

KM 8.1 28.27^g .925 38.70^{mm} 14,000枚

極美/未 ￥ 30,000

トーン。1本軸の馬車。

ソロモン諸島

481. ロサンゼルスオリンピック記念 100ドル金貨 1984年

KM 21 7.50^g .917 28.50^{mm} 500枚

プルーフ ￥ 22,000

スイス連邦

482. 連邦射撃祭記念 フライブルグ州 5 フラン銀貨 1881年

KMS 15 25.00^g .835 37.30^{mm} 30,000枚

極美/未 ￥ 10,000

483. 連邦射撃祭記念 ティチーノ州 5 フラン銀貨 1883年

KMS 16 25.00^g .835 37.30^{mm} 30,000枚

極美 ￥ 6,000

484. 軍備資金基金記念 5 フラン銀貨 1936年

KM 41 15.00^g .835 31.00^{mm} 130,000枚

未使用 ￥ 2,000

485. チューリッヒ博覧会記念 5 フラン銀貨 1939年

KM 43 15.00^g .835 32.00^{mm} 60,000枚

極美/未 ￥ 7,000

スペイン

486. アルフォンソ13世幼年像 100ペセタ金貨再鑄貨 1897 (1962年)

KM 708 31.94^g .900 35.10^{mm} 6,000枚

極美/未 ￥ 85,000



479



480



486



タイ (シャム)

487. 象図 2 バーツ銀貨 1863年

Y 12 30.20^g .900 37.70^{mm}

稀品

極美/未 ￥ 95,000

トルコ

488. アタチュルク大統領像 500クルス金貨 (デラックス金貨) 1972年

KM 874 35.08^g .917 44.80^{mm} 15,000枚

未使用 ￥ 95,000



487



488



アメリカ合衆国

489. 女神頭像 20ドル金貨 (ダブル・イーグル) 1900年

KM 74.3 33.43^g .900 34.00^{mm} S ミント

極美/未 ￥ 85,000

490. 同 上 KM 74.3 1904年

極美 ￥ 80,000

491. 女神立像 20ドル金貨 1927年

KM 131 33.43^g .900 34.00^{mm}

極美/未 ￥ 85,000

492. 女神頭像・立像及びインディアン頭像 金貨 8種揃セット

女神頭像20ドル金貨	1904年	KM 74.3	33.43 ^g	.900	34.00 ^{mm}	極美/未
女神頭像10ドル金貨	1882年	KM 102	16.71 ^g	.900	27.00 ^{mm}	極美
女神頭像5ドル金貨	1881年	KM 101	8.35 ^g	.900	21.60 ^{mm}	極美/未
女神頭像2.5ドル金貨	1907年	KM 72	4.18 ^g	.900	18.00 ^{mm}	極美
女神立像20ドル金貨	1927年	KM 131	33.43 ^g	.900	34.00 ^{mm}	極美/未
インディアン頭像10ドル金貨	1912年	KM 130	16.71 ^g	.900	27.00 ^{mm}	極美
インディアン頭像5ドル金貨	1913年	KM 129	8.35 ^g	.900	21.60 ^{mm}	極美
インディアン頭像2.5ドル金貨	1914年	KM 128	4.18 ^g	.900	18.00 ^{mm}	極美

硬質プラスチックケース入

8種揃セット ￥ 390,000

493. イーグル図 50ドル (1オンス) 金貨 1986年

KM 219 33.93^g .917 32.70^{mm} 446,290枚

プルーフ ￥ 90,000

494. イーグル図 1オンス金貨2種揃プルーフセット 1987年

50ドル金貨 KM 219 33.93^g .917 32.70^{mm} 147,498枚25ドル金貨 KM 218 16.96^g .917 27.00^{mm} 143,398枚

贈呈用ケース入

2種揃プルーフ ￥ 135,000

イエメン

495. アラビア文字図 1イマジリアル銀貨 1926年

Y 7 28.07^g 39.50^{mm}

未使用 ￥ 4,000

古代金貨

ポントス王国

496. ミトラダデス6世 スタテル金貨

B.C 88-86 8.23^g 約 19.50^{mm}

稀品

美/極美 ￥ 160,000



489



491





492



496

 各国 金・銀貨・その他

中 国

中華民国

497. 孫文像 1円銀貨 3点セット

開国記念 (Y 318a 極美)、ジャンク図 (民国22年 Y 345 極美/未)

ジャンク図 (民国 23年 Y 345 極美/未)

ケースなし 3点セット ￥ 5,000

498. 袁世凱像 1円銀貨 4点セット

Y 329 (民国 3年 極美/未) 2枚、Y 329 (民国 9年 極美/未)

Y 329 (民国10年 極美/未)

ケースなし 4点セット ￥ 5,000

499. 各省 (直隸省・四川省・新疆省) 銀貨 4点セット

直隸省 北洋造光緒七錢二分 (1ドル) Y 73 極美、四川省 軍政府造1円銀貨 Y 456 美

新疆省 餉銀1テール (一両) 銀貨 Y 7 美、2枚

ケースなし

4点セット ￥ 7,000

500. 新疆省及び雲南省 銀貨 5点セット

新疆省 喀什造大清銀幣5錢銀貨 Y 25 美、餉銀5錢銀貨 Y 43.1 美

雲南省 光緒元寶三錢六分 (50セント) 銀貨 Y 257 極美、

唐長官三錢六分 (50セント) 銀貨 Y 479 美、国旗図三錢六分 (50セント) 銀貨 Y 492 極美

ケースなし

5点セット ￥ 4,000

501. 雲南一ビルマ及びチベット 銀貨2点セット

雲南一ビルマ 鹿図 1両銀貨 KM 3 極美、

チベット 通常3スラング銀貨 Y 26 極美

ケースなし

2点セット ￥ 3,000

中華人民共和国

502. パンダ金貨 5種完揃プルーフセット 1986年

5、10、25、50、100元金貨 (1/20、1/10、1/4、1/2、1オンス) Y 101~105

発行数 10,000セット 贈呈用ケース入

5種完揃プルーフ ￥ 175,000

503. パンダ金貨 5種完揃プルーフセット 1987年

5、10、25、50、100元金貨 (1/20、1/10、1/4、1/2、1オンス) Y 124~128

発行数 10,000セット 贈呈用ケース入

5種完揃プルーフ ￥ 175,000

504. 台湾風景記念 50元金貨4種揃プルーフセット 1990年

Y 704~707 15.55^{グラ} .999 27.00^ミ 2,000セット

贈呈用ケース入

4種完揃プルーフ ￥ 185,000

502
100元金貨503
100元金貨

504

デンマーク

505. 記念貨 10クローナ銀貨 3種未使用セット

規格 20.40g .800 36.00mm

KM 856 (1967年 マルグレーテご成婚)、KM 857 (1968年 ベネディクトご成婚)、

KM 858 (1972年 崩御及び即位) ケースなし 3種未使用 ￥ 5,000

フランス

506. 革命200年記念 12種揃金・プラチナ貨及び金銀2色メダル

①1986年自由の女神100フラン金貨未使用 (KM 960b 17g .920 31mm)

②1987年ラファエット将軍100フラン金貨プルーフ (KM 962b 17g .920 31mm)

③1988年博愛100フラン金貨プルーフ (KM 966b 17g .920 31mm)

④1989年人権宣言100フラン金貨プルーフ (KM 970b 17g .920 31mm)

⑤1989年エッフェル塔100年5フラン金貨プルーフ (KM 968b 14g .920 29mm)

⑥1989年エッフェル塔100年5フランプラチナ貨プルーフ (KM 968c 16g .920 29mm)

⑦1986年シューマン生誕100年10フラン金貨プルーフ (KM 985c 7g .920 20.75mm)

⑧1987年カペー王朝1000年10フラン金貨プルーフ (KM 961b 12g .920 26mm)

⑨1988年バスチーユ10フラン2色金貨プルーフ (KM 964.1a 12g 核.750 環.920 22.8mm)

⑩1988年ローラン・ギャロー地中海初横断75年10フラン金貨プルーフ (KM 965c 12g .920 26mm)

⑪1988年ドゴール大統領1フラン金貨プルーフ (KM 979 9g .920 23.85mm)

⑫1989年フォロン2色金銀メダル (金7g .916/銀3.3g .950 22mm)

贈呈用ケース入 12種揃金・プラチナ貨及び金銀2色メダル ￥ 390,000

507. フランス革命200年記念 100フランプラチナ貨4種揃プルーフセット

1986年 KM 960c 20.00g .999 31.00mm 9,500枚 自由の女神像

1987年 KM 962c 20.00g .999 31.00mm 8,500枚 平等

1988年 KM 966c 20.00g .999 31.00mm 1,000枚 友愛

1989年 KM 970c 20.00g .999 31.00mm 1,000枚 人権宣言

モネ・ド・パリ製贈呈用ケース入

4種揃プルーフ ￥ 400,000



506



507

西ドイツ

508. ミュンヘンオリンピック 10マルク銀貨4種プルーフセット 1972年
KM 130 15.55^g .625 33.00^{mm} 第1次貨 D、F、G、J ミント 4種プルーフ ￥ 4,000

英 国

509. エリザベス2世女王像ソブリン金貨 4種完揃プルーフセット 1980年
1/2、1ソブリン、2、5ポンド金貨 KM 919、922~924 KMPS 37
発行数 10,000セット 贈呈用ケース入 4種完揃プルーフ ￥ 180,000
510. チャールズ皇太子ご成婚記念 金・銀・通常貨9種揃プルーフセット 1981年
5ポンド金貨 (39.94^g .917 36.02^{mm}) 1ソブリン金貨 (7.98^g .917 22.12^{mm})
ご成婚記念1クラウン銀貨 (28.28^g .925 38.61^{mm}) および通常貨6種。
発行数 5,000セット 贈呈用ケース入 9種揃プルーフ ￥ 120,000
511. ソブリン発行500年記念 金貨4種完揃プルーフセット 1989年
1/2、1ソブリン、2、5ポンド金貨 KM 955~958 KMPS 61
発行数 5,000セット 贈呈用ケース入 4種完揃プルーフ ￥ 180,000
512. エリザベス2世女王像ソブリン金貨 3種揃プルーフセット 1990年
1/2 (3.99^g .917 19.30^{mm}) 1ソブリン (7.99^g .917 22.05^{mm})
2ポンド (15.98^g .917 28.40^{mm})
贈呈用ケース入 3種揃プルーフ ￥ 75,000
513. トークン ペニー銅貨12種セット
トークン1ペニー銅貨 (1812年) 及びトークン1/2ペニー銅貨11種 (1792~1894年)
ケースなし 12種揃美~極美 ￥ 5,000

香 港

514. 干支動物およびエリザベス女王ご来訪記念1000ドル金貨14種完揃プルーフセット
1975年と1986年のエリザベス女王ご来訪記念1000ドル金貨および
1976年龍図~1987年兎図の1000ドル金貨 (15.97^g .917 28.40^{mm}) 14種
KM 38、40、42、44、45、47、48、50~54、57、58
単品用ケース入が14個セット 14種完揃プルーフ ￥ 680,000



510



511

インドネシア

515. 独立25周年記念 金・銀貨10種完揃プルーフセット 1970年

200ルピア銀貨	KM 23	8.00 ^g	.999	26.00 ^{mm}	大極楽鳥
250ルピア銀貨	KM 24	10.00 ^g	.999	30.00 ^{mm}	神仏像
500ルピア銀貨	KM 25	20.00 ^g	.999	40.00 ^{mm}	踊り子
750ルピア銀貨	KM 26	30.00 ^g	.999	45.00 ^{mm}	ガルーダ
1,000ルピア銀貨	KM 27	40.00 ^g	.999	55.00 ^{mm}	スディルマン将軍
2,000ルピア金貨	KM 28	4.93 ^g	.900	18.00 ^{mm}	大極楽鳥
5,000ルピア金貨	KM 29	12.34 ^g	.900	30.10 ^{mm}	神仏像
10,000ルピア金貨	KM 30	24.68 ^g	.900	40.00 ^{mm}	踊り子
20,000ルピア金貨	KM 31	49.37 ^g	.900	50.10 ^{mm}	ガルーダ
25,000ルピア金貨	KM 32	61.71 ^g	.900	55.00 ^{mm}	スディルマン将軍
発行数 970セット	オリジナル贈呈用ケース入				10種完揃プルーフ

¥ 460,000

ローマ共和国 (イタリア)

516. 鷲図 銀貨及び銅貨3種セット

1、2 バイオッキ銅貨及び8 バイオッキ銀貨 (3.90^g .200 23.20^{mm})

KM 22、23.2、25 ケースなし

3種セット極美～未

¥ 10,000

韓国

517. 第24回夏季ソウルオリンピック競技大会記念 銀貨16種揃プルーフ

5,000ウォン銀貨 1986～8年 16.81^g .925 32.00^{mm} 8種10,000ウォン銀貨 1986～8年 33.62^g .925 40.00^{mm} 8種

KM 54～7、60～3、66～7、70～1、74～7 ケースなし

16種揃プルーフ

¥ 15,000

モーリシャス

518. 独立記念 金・銀・白銅・青銅貨 9種完揃プルーフセット 1971年

1、2、5セント青銅、10セント、1/4、1/2、1ルピー白銅、

10ルピー銀貨 (20.00^g .925 35.00^{mm})、200ルピー金貨 (15.56^g .917 28.40^{mm})

KM 31～34、35.1、36、37.1、38a、39 発行数 750セット

贈呈用ケース入

9種完揃プルーフ

¥ 70,000

519. 世界自然保護25周年記念 25カ国25種完揃銀貨プルーフ 1986～88年

①バーレーン 5ディナール、②バミューダ 1ドル、③ボツワナ 5プラ、④ケイマン 5ドル、⑤中国 5元、⑥キプロス 1ポンド、⑦フォークランド 50ペンス、⑧フィジー 10ドル、⑨ガンビア 20ダラシ、⑩ハンガリー 500フォリント、⑪インドネシア 10,000ルピア、⑫ジャージー 2ポンド、⑬マダガスカル 20アリアリー、⑭メキシコ 100ペソ、⑮モンゴリア 25トゥグリク、⑯ネパール 250ルピー、⑰オマーン 2-1/2リアル、⑱フィリピン 200ピソ、⑲シェラレオネ 10レオネ、⑳タンザニア 100シリング、㉑タイ 200バーツ、㉒トンガ 2パアング、㉓タークスカイコス 1クラウン、㉔西サモア 10タラ、㉕ザンビア 10クワチャ、

ケースなし

25種完揃プルーフ

¥ 40,000



515



518

メダル他

中華人民共和国

520. サンフランシスコ国際コイン博覧会記念 1 オンス金メダル 1988年

1 オンス 31.10^g .999 32.00^{mm} 1,500枚

プルーフ ￥ 90,000

英国

521. ウィリアム 4 世戴冠記念 金メダル 1831年

27.40^g 33.00^{mm}

美/極美 ￥ 70,000



520



521



イスラエル

522. 第1回東京国際コイン・コンヴェンション記念 1 オンスパラジウムメダル 1990年

31.10^g .999 37.00^{mm} 500枚

プルーフ ￥ 40,000

523. サルヴァドル・ダリのイスラエルの部族 カラー金メダル6種揃セット

41.46^g .750 1 オンス 45.00^{mm} × 36.00^{mm} 各650枚

単品木製ケース入が6個のセット

6種セット ￥ 490,000

ダリの作品〈イスラエルの部族〉の1つをカラー石版で表現、ダリのサインを陽刻。
カラーの部分はエナメルでコーティングしています。

522



523



523



スイス連邦

524. 射撃祭記念〈シュヴィツ州〉 金メダル 1952年

24.10^{グラム} .900 32.90^{ミリ}

未使用 ￥ 65,000

525. 射撃祭記念〈ルツェルン州〉 金メダル 1957年

23.87^{グラム} .900 30.20^{ミリ}

未使用 ￥ 63,000

ベネズエラ

526. アドルフ・ヒトラー 金メダル 1957年

29.90^{グラム} .900 39.80^{ミリ}

美 ￥ 80,000



524



525



526



オーストラリア パース造幣局

527. 天然金塊 (ナゲット) 817.60^{グラム} (26.29オンス)

パース造幣局保証書・木製ケース付 稀品

￥ 2,420,000



527

＜お客様の個人情報の取扱について＞

泰星コイン株式会社（以下当社と言います）が収集させて頂きました個人情報は、当社の「個人情報保護規定」に基づき管理させて頂きます。従いまして、以下に掲げる項目をご確認願います。

1. お客様から収集させて頂いた個人情報は、商品発送や、商品のご案内及び販促（ダイレクトメール）に利用させて頂きます。ダイレクトメール等の送付を希望されない方は、下記連絡先までご連絡ください。
2. お客様から収集させて頂いた個人情報は、当社と秘密保持契約を締結している業務委託会社に対して、お客様に明示した利用目的の達成に必要な範囲で個人情報の取扱いを預託することがあります。（商品発送を請負う宅配業者、宛名ラベルの印刷会社、クレジットカードによるお支払いを希望されたカード会社、商品代金未払いの場合の回収委託会社など）
3. お客様から収集させて頂いた個人情報は、以下のいずれかに該当する場合を除き、第三者に提供・開示等をすることはありません。
 - ①郵便物を届けるために郵便局へ提供する場合
 - ②お客様の事前の同意・承諾を得た場合
 - ③クレジットカード会社よりカード不正利用の調査のための照会があった場合

④法令の規定による場合

⑤人の生命、身体又は財産の保護のために必要であって、お客様の同意を得ることが困難な場合

4. 当社へ対して個人情報を提供されることは任意ですが、記入漏れがあった場合は、商品が届かない場合があります。
5. お客様から収集させて頂いた個人情報に関して、開示の請求や開示の結果、誤りなどがあった場合は、個人情報相談窓口まで、ご連絡願います。
6. 尚、詳細につきましては、当社店頭の掲示、又はホームページ（<http://www.taiseicoins.com>）をご覧ください。尚、上記内容につき、お申し出のない場合は、上記内容にご同意頂いたものと判断し、個人情報を適切に管理させて頂きます。

【個人情報相談窓口】

電話番号：03-3297-5963 FAX：03-3297-8227（土日、祝日及び当社が定めた休業日を除く）月～金/9:00～17:00
E-Mail:info@taiseicoins.com

住 所：〒104-0032 東京都中央区八丁堀 4-9-4
西野金陵ビル 3 階

お客様相談窓口担当責任者：泰星コイン株式会社
販売グループ（部長）

ご購入について

表示価格 すべて税込価格となっております。

お申込み方法 同封の申込書、電話、FAX又は弊社ホームページにてお願い致します。

その際、必ず会員番号をご記入ください。万一、品切れの際はご容赦下さい。

お支払い方法 商品代金は先払いでお願い致します。コインクラブの会員のお客様には商品を先にお送りします。（但し、1回の購入金額が5万円以上の場合と地金型金貨、オークションのお支払については、先払いとなります。）

郵便振替・銀行振込・クレジットカード（カード名、カード番号、有効期間を記入。お支払は、一回払いに限りです。）・代金引換のいずれかをお申込の際にお選びください。

郵便振替……弊社専用の郵便振替用紙をお送りいたします。

クレジットカード……お支払回数は一括払いのみです。

・1回の購入金額が5,000円以上の場合、ご利用いただけます。

・地金型金貨、オークション、コインクラブの会費のお支払にはご利用できません。

代金引換……1回の購入金額が5,000円以上の場合、ご利用いただけます。

送 料 ・送料を無料サービスいたします。

・地金型金貨のみをご購入の場合は、一律500円の送料がかかります。

商品の発送 ・郵便小包、または佐川急便にて発送致します。

返品・交換 返品及び交換は商品到着後8日以内にお申し出いただいた場合のみお受けいたします。電話（TEL:03-3297-8222）E-mail（info@taiseicoins.com）のいずれかで事前にご連絡をお願いします。

以下の場合の返品及び交換はお受け出来ません。

- ・コインを保護するカプセル、パッケージを開けてしまった。
- ・落したり、物に当たって傷つけてしまった。
- ・商品到着後9日間以上経過した場合。

〈弊社負担〉・配送中の破損、不良品を返品する場合の返送料

・注文の商品と違う商品を返送する場合の返送料

〈お客様負担〉・お客様のご注文間違いにより返送する場合の返送料

・お客様のご都合により返送する場合の返送料



泰星コイン株式会社
TAISEI COINS CORPORATION

〒104-0032 東京都中央区八丁堀4-9-4 西野金陵ビル4階

TEL.03 (3297) 8222 FAX.03 (3297) 8227

ショールーム3階 TEL.03 (3297) 8233

URL <http://www.taiseicoins.com> E-mail:info@taiseicoins.com

第40回 泰星誌上オークション落札結果表

LOT.NO	落札価格	LOT.NO	落札価格	LOT.NO	落札価格	LOT.NO	落札価格	LOT.NO	落札価格
LOT No.1	－	LOT No.54	193,000	LOT No.107	13,000	LOT No.160	21,000	LOT No.213	28,000
LOT No.2	－	LOT No.55	386,000	LOT No.108	39,000	LOT No.161	－	LOT No.214	11,000
LOT No.3	－	LOT No.56	450,000	LOT No.109	19,000	LOT No.162	35,000	LOT No.215	5,000
LOT No.4	4,000,000	LOT No.57	－	LOT No.110	12,000	LOT No.163	－	LOT No.216	21,000
LOT No.5	－	LOT No.58	－	LOT No.111	7,000	LOT No.164	10,000	LOT No.217	30,000
LOT No.6	1,850,000	LOT No.59	141,000	LOT No.112	15,000	LOT No.165	36,000	LOT No.218	－
LOT No.7	－	LOT No.60	70,000	LOT No.113	39,000	LOT No.166	15,000	LOT No.219	－
LOT No.8	1,650,000	LOT No.61	186,000	LOT No.114	16,000	LOT No.167	13,000	LOT No.220	180,000
LOT No.9	1,060,000	LOT No.62	－	LOT No.115	13,000	LOT No.168	－	LOT No.221	15,000
LOT No.10	1,200,000	LOT No.63	83,000	LOT No.116	15,000	LOT No.169	－	LOT No.222	31,000
LOT No.11	440,000	LOT No.64	53,000	LOT No.117	11,000	LOT No.170	15,000	LOT No.223	12,000
LOT No.12	－	LOT No.65	161,000	LOT No.118	15,000	LOT No.171	12,000	LOT No.224	22,000
LOT No.13	550,000	LOT No.66	213,000	LOT No.119	49,000	LOT No.172	14,000	LOT No.225	－
LOT No.14	211,000	LOT No.67	192,000	LOT No.120	15,000	LOT No.173	11,000	LOT No.226	8,000
LOT No.15	143,000	LOT No.68	191,000	LOT No.121	33,000	LOT No.174	13,000	LOT No.227	6,000
LOT No.16	600,000	LOT No.69	105,000	LOT No.122	16,000	LOT No.175	16,000	LOT No.228	14,000
LOT No.17	－	LOT No.70	172,000	LOT No.123	33,000	LOT No.176	17,000	LOT No.229	16,000
LOT No.18	181,000	LOT No.71	132,000	LOT No.124	20,000	LOT No.177	29,000	LOT No.230	20,000
LOT No.19	201,000	LOT No.72	161,000	LOT No.125	－	LOT No.178	22,000	LOT No.231	15,000
LOT No.20	143,000	LOT No.73	71,000	LOT No.126	51,000	LOT No.179	20,000	LOT No.232	－
LOT No.21	172,000	LOT No.74	107,000	LOT No.127	16,000	LOT No.180	40,000	LOT No.233	－
LOT No.22	600,000	LOT No.75	－	LOT No.128	－	LOT No.181	7,000	LOT No.234	6,000
LOT No.23	101,000	LOT No.76	64,000	LOT No.129	－	LOT No.182	8,000	LOT No.235	4,600
LOT No.24	101,000	LOT No.77	64,000	LOT No.130	74,000	LOT No.183	11,000	LOT No.236	－
LOT No.25	136,000	LOT No.78	－	LOT No.131	13,000	LOT No.184	11,000	LOT No.237	50,000
LOT No.26	84,000	LOT No.79	－	LOT No.132	25,000	LOT No.185	10,000	LOT No.238	－
LOT No.27	68,000	LOT No.80	－	LOT No.133	10,000	LOT No.186	6,000	LOT No.239	161,000
LOT No.28	20,000	LOT No.81	－	LOT No.134	11,000	LOT No.187	6,000	LOT No.240	－
LOT No.29	46,000	LOT No.82	112,000	LOT No.135	156,000	LOT No.188	9,000	LOT No.241	38,000
LOT No.30	110,000	LOT No.83	200,000	LOT No.136	35,000	LOT No.189	15,000	LOT No.242	40,000
LOT No.31	11,000	LOT No.84	70,000	LOT No.137	69,000	LOT No.190	－	LOT No.243	－
LOT No.32	17,000	LOT No.85	151,000	LOT No.138	15,000	LOT No.191	5,000	LOT No.244	35,000
LOT No.33	18,000	LOT No.86	－	LOT No.139	20,000	LOT No.192	14,000	LOT No.245	15,000
LOT No.34	24,000	LOT No.87	92,000	LOT No.140	80,000	LOT No.193	29,000	LOT No.246	20,000
LOT No.35	34,000	LOT No.88	－	LOT No.141	14,000	LOT No.194	15,000	LOT No.247	10,000
LOT No.36	265,000	LOT No.89	61,000	LOT No.142	44,000	LOT No.195	－	LOT No.248	－
LOT No.37	－	LOT No.90	－	LOT No.143	13,000	LOT No.196	27,000	LOT No.249	11,000
LOT No.38	－	LOT No.91	120,000	LOT No.144	17,000	LOT No.197	51,000	LOT No.250	6,000
LOT No.39	51,000	LOT No.92	－	LOT No.145	20,000	LOT No.198	21,000	LOT No.251	7,000
LOT No.40	55,000	LOT No.93	－	LOT No.146	37,000	LOT No.199	30,000	LOT No.252	－
LOT No.41	55,000	LOT No.94	80,000	LOT No.147	5,000	LOT No.200	21,000	LOT No.253	25,000
LOT No.42	55,000	LOT No.95	－	LOT No.148	37,000	LOT No.201	80,000	LOT No.254	－
LOT No.43	22,000	LOT No.96	41,000	LOT No.149	16,000	LOT No.202	20,000	LOT No.255	6,000
LOT No.44	17,000	LOT No.97	26,000	LOT No.150	23,000	LOT No.203	25,000	LOT No.256	11,000
LOT No.45	51,000	LOT No.98	21,000	LOT No.151	17,000	LOT No.204	40,000	LOT No.257	11,000
LOT No.46	12,000	LOT No.99	－	LOT No.152	－	LOT No.205	11,000	LOT No.258	13,000
LOT No.47	65,000	LOT No.100	52,000	LOT No.153	10,000	LOT No.206	28,000	LOT No.259	－
LOT No.48	－	LOT No.101	20,000	LOT No.154	15,000	LOT No.207	－	LOT No.260	50,000
LOT No.49	600,000	LOT No.102	－	LOT No.155	48,000	LOT No.208	22,000	LOT No.261	20,000
LOT No.50	400,000	LOT No.103	23,000	LOT No.156	10,000	LOT No.209	－	LOT No.262	6,000
LOT No.51	280,000	LOT No.104	－	LOT No.157	6,000	LOT No.210	6,000	LOT No.263	40,000
LOT No.52	227,000	LOT No.105	70,000	LOT No.158	27,000	LOT No.211	7,000	LOT No.264	6,000
LOT No.53	240,000	LOT No.106	－	LOT No.159	7,000	LOT No.212	6,000	LOT No.265	4,000

LOT No.266	60,000	LOT No.320	3,600	LOT No.374	16,000	LOT No.428	16,000	LOT No.482	16,000
LOT No.267	14,000	LOT No.321	4,700	LOT No.375	3,600	LOT No.429	18,000	LOT No.483	8,000
LOT No.268	9,000	LOT No.322	9,000	LOT No.376	52,000	LOT No.430	61,000	LOT No.484	4,200
LOT No.269	9,000	LOT No.323	9,000	LOT No.377	50,000	LOT No.431	14,000	LOT No.485	8,000
LOT No.270	5,000	LOT No.324	59,000	LOT No.378	43,000	LOT No.432	133,000	LOT No.486	–
LOT No.271	5,000	LOT No.325	59,000	LOT No.379	243,000	LOT No.433	52,000	LOT No.487	131,000
LOT No.272	10,000	LOT No.326	22,000	LOT No.380	169,000	LOT No.434	951,000	LOT No.488	127,000
LOT No.273	20,000	LOT No.327	37,000	LOT No.381	1,720,000	LOT No.435	12,000	LOT No.489	126,000
LOT No.274	5,000	LOT No.328	3,100	LOT No.382	176,000	LOT No.436	14,000	LOT No.490	100,000
LOT No.275	18,000	LOT No.329	22,000	LOT No.383	1,290,000	LOT No.437	7,000	LOT No.491	100,000
LOT No.276	32,000	LOT No.330	18,000	LOT No.384	1,250,000	LOT No.438	76,000	LOT No.492	453,000
LOT No.277	4,100	LOT No.331	6,000	LOT No.385	42,000	LOT No.439	139,000	LOT No.493	122,000
LOT No.278	4,100	LOT No.332	7,000	LOT No.386	38,000	LOT No.440	120,000	LOT No.494	155,000
LOT No.279	4,100	LOT No.333	4,100	LOT No.387	79,000	LOT No.441	99,000	LOT No.495	10,000
LOT No.280	3,100	LOT No.334	2,000	LOT No.388	566,000	LOT No.442	136,000	LOT No.496	173,000
LOT No.281	4,000	LOT No.335	2,000	LOT No.389	1,440,000	LOT No.443	381,000	LOT No.497	10,000
LOT No.282	4,000	LOT No.336	1,300	LOT No.390	1,740,000	LOT No.444	61,000	LOT No.498	12,000
LOT No.283	2,600	LOT No.337	2,100	LOT No.391	112,000	LOT No.445	57,000	LOT No.499	17,000
LOT No.284	2,600	LOT No.338	3,600	LOT No.392	2,600	LOT No.446	47,000	LOT No.500	12,000
LOT No.285	2,600	LOT No.339	–	LOT No.393	185,000	LOT No.447	10,000	LOT No.501	13,000
LOT No.286	2,600	LOT No.340	–	LOT No.394	4,300	LOT No.448	8,000	LOT No.502	199,000
LOT No.287	3,200	LOT No.341	3,000	LOT No.395	9,000	LOT No.449	118,000	LOT No.503	303,000
LOT No.288	11,000	LOT No.342	3,300	LOT No.396	3,100	LOT No.450	101,000	LOT No.504	266,000
LOT No.289	11,000	LOT No.343	3,000	LOT No.397	86,000	LOT No.451	109,000	LOT No.505	7,000
LOT No.290	7,000	LOT No.344	2,000	LOT No.398	91,000	LOT No.452	77,000	LOT No.506	421,000
LOT No.291	8,000	LOT No.345	2,000	LOT No.399	126,000	LOT No.453	56,000	LOT No.507	481,000
LOT No.292	3,000	LOT No.346	2,000	LOT No.400	76,000	LOT No.454	7,000	LOT No.508	13,000
LOT No.293	3,000	LOT No.347	1,600	LOT No.401	343,000	LOT No.455	87,000	LOT No.509	183,000
LOT No.294	2,600	LOT No.348	36,000	LOT No.402	26,000	LOT No.456	22,000	LOT No.510	136,000
LOT No.295	2,600	LOT No.349	26,000	LOT No.403	551,000	LOT No.457	21,000	LOT No.511	221,000
LOT No.296	3,100	LOT No.350	16,000	LOT No.404	95,000	LOT No.458	7,000	LOT No.512	79,000
LOT No.297	4,100	LOT No.351	21,000	LOT No.405	94,000	LOT No.459	24,000	LOT No.513	14,000
LOT No.298	2,300	LOT No.352	11,000	LOT No.406	72,000	LOT No.460	21,000	LOT No.514	–
LOT No.299	4,100	LOT No.353	17,000	LOT No.407	168,000	LOT No.461	26,000	LOT No.515	511,000
LOT No.300	2,600	LOT No.354	31,000	LOT No.408	–	LOT No.462	23,000	LOT No.516	19,000
LOT No.301	2,600	LOT No.355	31,000	LOT No.409	–	LOT No.463	–	LOT No.517	31,000
LOT No.302	10,000	LOT No.356	43,000	LOT No.410	–	LOT No.464	96,000	LOT No.518	–
LOT No.303	5,000	LOT No.357	40,000	LOT No.411	–	LOT No.465	90,000	LOT No.519	51,000
LOT No.304	5,000	LOT No.358	40,000	LOT No.412	101,000	LOT No.466	137,000	LOT No.520	90,000
LOT No.305	6,000	LOT No.359	89,000	LOT No.413	22,000	LOT No.467	128,000	LOT No.521	161,000
LOT No.306	5,000	LOT No.360	64,000	LOT No.414	211,000	LOT No.468	10,000	LOT No.522	56,000
LOT No.307	–	LOT No.361	33,000	LOT No.415	13,000	LOT No.469	261,000	LOT No.523	490,000
LOT No.308	4,000	LOT No.362	27,000	LOT No.416	26,000	LOT No.470	6,000	LOT No.524	71,000
LOT No.309	7,000	LOT No.363	162,000	LOT No.417	11,000	LOT No.471	8,000	LOT No.525	70,000
LOT No.310	7,000	LOT No.364	19,000	LOT No.418	22,000	LOT No.472	141,000	LOT No.526	131,000
LOT No.311	4,000	LOT No.365	134,000	LOT No.419	39,000	LOT No.473	115,000	LOT No.527	2,450,000
LOT No.312	4,000	LOT No.366	7,000	LOT No.420	11,000	LOT No.474	62,000		
LOT No.313	3,100	LOT No.367	32,000	LOT No.421	74,000	LOT No.475	51,000		
LOT No.314	2,300	LOT No.368	7,000	LOT No.422	81,000	LOT No.476	66,000		
LOT No.315	–	LOT No.369	6,000	LOT No.423	44,000	LOT No.477	61,000		
LOT No.316	20,000	LOT No.370	90,000	LOT No.424	31,000	LOT No.478	1,020,000		
LOT No.317	–	LOT No.371	24,000	LOT No.425	211,000	LOT No.479	104,000		
LOT No.318	–	LOT No.372	21,000	LOT No.426	8,000	LOT No.480	42,000		
LOT No.319	6,000	LOT No.373	64,000	LOT No.427	7,000	LOT No.481	29,000		