



The World Coins Collector's

COIN CHALLENGER

Auc. 066 2016年11月26日

第66回泰星誌上オークション(1)

ご案内

## 第66回泰星誌上オークション

今回のオークションは日本銭では、万延大判金(のし目打)、天保五両判金、元禄小判金、宝永小判金、元文小判金(献上大吉)、元禄丁銀の珍品や稀品類、各種小判金などの古金銀類、近代金貨の旧10円金貨や旧金貨、新金貨の各年号や近代銀貨の特年など豊富に揃っています。中国コインではパンダ金・銀貨、十二支干支動物や各種記念金・銀貨など、外国コインではオーストラリアのカンガルー1キロ大型金貨、オーストリアのフランツ・ヨーゼフ1世治世60周年〈雲上の女神〉100コロナ金貨、英国のヴィクトリア女王像ジュビリータイプ5ポンド金貨、ダイアナ妃5ポンド金貨、スイスジュネーブ州紋章10フラン銀貨、スイス射撃祭記念銀貨など今話題のアンティークコイン、他にも各国の近代の金・銀貨など稀品類が揃っております。どうぞこの機会をご利用いただきたいと思っております。なお、今回のオークションは郵便、ファックス(03-3590-7088)、Eメール(auction@taiseicoins.com)、ホームページ(<http://www.taiseicoins.com>)からの入札となっておりますので、よろしく願いいたします。

### 泰星誌上オークションに関する規定ならびに条件

1. 本泰星誌上オークションに収録された品はすべて真正品であることを保証致します。
2. 入札締切日は**2016年12月13日 必着**とします。
3. 価格  
表示されている金額は最低価格です。  
最高価格で入札された方に落札されます。もし同額での入札の場合、先に入札が到着した方に優先権があります。落札結果は直接落札された方へご連絡と落札価格表を後日発送いたします。
4. 競売の値幅は下記の通りとします。**ご入札金額が刻み値と違う場合、端数は切り捨て処理となります。**
  - ・入札価格¥5,000未満は¥100刻み。
  - ・入札価格¥5,000～¥1,000,000未満は¥1,000刻み。
  - ・入札価格¥1,000,000以上は¥10,000刻み。
5. 最高価格の入札者に**2番目に高い入札価格の1刻みの価格で落札**となります。  
例) 最高価格が¥150,000で2番目の価格が¥100,000の場合は¥150,000の入札者に¥101,000が落札価格となります。
6. 支払い  
落札された方は**落札価格+13%(消費税含む)**を落札通知受取後、7日以内にご送金下さい。  
**入金確認後**10日以内にお送り致します。なお、7日過ぎてもお支払いのない方は、権利放棄となりますが、**事前にご連絡下さる様**お願い申し上げます。また、直接現品の受渡しをご希望の方は当社店頭にて行いますので事前にご連絡下さい。この場合の権利期間も落札後、7日以内となります。
7. 落札後の不当なキャンセルは、出品者に多大なご迷惑が掛かるため、今後の入札をお断りする場合もごございますのでご了承ください。
8. 下見  
泰星コインショップにて行いますので、ご希望の方はあらかじめご連絡のうえご来店ください。
9. 返品  
落札品に対する異議は、現品受領後1週間以内に限り受け付けます。



## 日本

## 古金銀類

## 1. 万延大判金 (のし目打)

J N D A - 古 6 A 鑄造期間 万延元年~文久2年 (1860~1862年)

量目 112.40g<sup>ラ</sup> 品位 金344/銀639/その他17 背極印「吉・宇・き」

元書 第十七代 後藤典乗墨書

珍品

美/極美

¥ 2,600,000

日本貨幣商協同組合鑑定書付

万延大判金は江戸時代最後の大判金で、<たがね打>と<のしめ打>の2種類が鑄造されました。安政6年(1859年)の開港以後、日本の金銀比価が外国にくらべて極端に低く評価されていたため、金銀比価の調整を目的として鑄造された大判です。



1

## 2. 天保五両判金

J N D A - 古 7 鑄造期間 天保8年~天保14年 (1837~1843年)

量目 33.75g<sup>ラ</sup> 品位 金842/銀158

背極印「九・生」 稀品

極美

¥ 1,550,000

天保五両判金は天保8年7月の天保の貨幣改革で鑄造されましたが、その後も発行されなかったため、唯一の五両判となりました。大判と小判の中間的なところを狙いましたが、品位.842と高いものの量目が33.75グラムと軽いため世間の不評を買い、天保8~14年の間に34,455枚しか鑄造せず、安政3年に通用停止となりました。

## 3. 元禄小判金 (長元)

J N D A - 古 9 鑄造期間 元禄8年~宝永7年 (1695~1710年)

量目 17.81g<sup>ラ</sup> 品位 金564/銀436 稀品

極美

¥ 1,650,000

元禄小判は慶長小判と区別するために、裏面左側に「元」の年代印が打たれています。「元」の末画のハネの長い長元と、ハネの短い短元があります。





2

3

4. 宝永小判金 (乾字小判金)

JNDA-古10 鑄造期間 宝永7年~正徳4年 (1710年~1714年)

量目 9.34<sup>g</sup> 品位 金834/銀166 背極印「五・井」 稀品

極美 ¥ 1,100,000

宝永小判金には「乾」の字が極印されているため、乾字小判金とも呼ばれます。当時の小判の中では小型で扱いやすかったことから、後々になって町人たちからの人気を多く得ることとなりました。

5. 享保小判金

JNDA-古11A 鑄造期間 正徳4年8月~元文元年 (1714~1736年)

量目 17.78<sup>g</sup> 品位 金861/銀139 背極印「加・甚」

極美 ¥ 450,000



4

5

6. 享保小判金

JNDA-古11A 鑄造期間 正徳4年8月~元文元年 (1714~1736年)

量目 17.78<sup>g</sup> 品位 金861/銀139 背極印「新・五」

美 ¥ 400,000

7. 元文小判金 (真文小判金)

JNDA-古12 鑄造期間 元文元年~文政元年 (1736~1818年)

量目 13.00<sup>g</sup> 品位 金653/銀347 背極印「六・村」

美 ¥ 140,000

日本貨幣商協同組合鑑定書付





6



7

- |                   |          |     |   |   |         |
|-------------------|----------|-----|---|---|---------|
| 8. 元文小判金 (真文小判金)  | 背極印「さ・五」 |     | 美 | ¥ | 130,000 |
| 9. 元文小判金 (真文小判金)  | 背極印「八・村」 | ヒビ有 | 美 | ¥ | 100,000 |
| 10. 元文小判金 (真文小判金) | 背極印「舟・亦」 |     | 普 | ¥ | 80,000  |



8



9



10

- |                        |  |  |      |   |         |
|------------------------|--|--|------|---|---------|
| 11. 元文小判金 (真文小判金) 献上大吉 | 背極印「大・吉」 稀品                                  |  | 美    | ¥ | 800,000 |
| 日本貨幣商協同組合鑑定書付          |  |  |      |   |         |
| 12. 文政小判金 (草文小判金)      | JNDA-古13 鑄造期間 文政2年~文政11年 (1819~1828年)        |  |      |   |         |
|                        | 量目 13.07% <sup>7</sup> 品位金559/銀441 背極印「へい・五」 |  | 美/極美 | ¥ | 140,000 |
| 13. 文政小判金 (草文小判金)      | 背極印「八・七」                                     |  | 美    | ¥ | 130,000 |
| 14. 文政小判金 (草文小判金)      | 背極印「仲・五」                                     |  | 普/美  | ¥ | 100,000 |
| 15. 文政小判金 (草文小判金)      | 背極印「久・神」                                     |  | 普    | ¥ | 80,000  |
| 16. 天保小判金 (保字小判金)      | JNDA-古14 鑄造期間 天保8年~安政5年 (1837~1858年)         |  |      |   |         |
|                        | 量目11.20% <sup>7</sup> 品位 金568/銀432 背極印「石・吉」  |  | 極美   | ¥ | 135,000 |
| 17. 天保小判金 (保字小判金)      | 背極印「正・生」                                     |  | 極美   | ¥ | 135,000 |
| 18. 天保小判金 (保字小判金)      | 背極印「堺・神」                                     |  | 美    | ¥ | 110,000 |





11



12



13



14



15



16



17



18



19. 万延小判金 (雑小判金)

JNDA-古16 鑄造期間 万延元年~慶応3年 (1860~1867年)

量目 3.30g 品位 金574/銀426 背極印「た・五」

極美 ￥ 100,000

20. 万延小判金 (雑小判金)

背極印「九・キ」

極美 ￥ 100,000

21. 万延小判金 (雑小判金)

背極印「九・五」

極美 ￥ 100,000

22. 文政二分判金 (真文二分判金)

JNDA-古18 鑄造期間 文政元年~文政11年 (1818~1828年)

量目 6.52g 品位 金563/銀437

極美 ￥ 60,000



- |                     |    |    |   |        |
|---------------------|----|----|---|--------|
| 23. 文政二分判金 (真文二分判金) |    | 極美 | ¥ | 60,000 |
| 24. 文政二分判金 (真文二分判金) | 大型 | 極美 | ¥ | 70,000 |
| 25. 文政二分判金 (真文二分判金) | 大型 | 極美 | ¥ | 70,000 |



- |                      |  |      |   |         |  |
|----------------------|--|------|---|---------|--|
| 26. 安政二分判金           | J N D A - 古19 鑄造期間 安政3年~万延元年 (1856~1860年)      |      |   |         |  |
|                      | 量目 5.62g 品位 金209/銀791                          | 極美   | ¥ | 13,000  |  |
| 27. 万延二分判金 (ハネ分)     | J N D A - 古20 鑄造期間 万延元年~明治初期 (1860年~)          |      |   |         |  |
|                      | 量目 3.00g 品位 金229/銀771 明治型                      | 美/極美 | ¥ | 64,000  |  |
| 28. 明治二分判金 (止め分) 逆打ち | J N D A - 古20A 鑄造期間 明治元年~明治2年 (1868~1869年)     |      |   |         |  |
|                      | 量目 3.00g 品位 金223/銀777<br>PCGSプラスチックケース入 (XF45) | 美/極美 | ¥ | 45,000  |  |
| 29. 慶長一分判金 (前期)      | J N D A - 古22 鑄造期間 慶長6年~元禄8年 (1601~1695年)      |      |   |         |  |
|                      | 量目 4.43g 品位 金857/銀143<br>日本貨幣商協同組合鑑定書付         | 極美   | ¥ | 190,000 |  |
| 30. 享保一分判金           | J N D A - 古25A 鑄造期間 享保元年~元文元年 (1716~1736年)     |      |   |         |  |
|                      | 量目 4.40g 品位 金861/銀139                          | 極美   | ¥ | 48,000  |  |
| 31. 享保一分判金           |  | 極美   | ¥ | 48,000  |  |
| 32. 元文一分判金 (真文一分)    | J N D A - 古26 鑄造期間 元文元年~文政元年 (1736~1818年)      |      |   |         |  |
|                      | 量目 3.25g 品位 金653/銀347                          | 美    | ¥ | 12,000  |  |
| 33. 文政一分判金 (草文一分)    | J N D A - 古27 鑄造期間 文政2年~文政11年 (1819~1829年)     |      |   |         |  |
|                      | 量目 3.27g 品位 金560/銀440                          | 極美   | ¥ | 12,000  |  |
| 34. 文政一分判金 (草文一分)    |  | 美    | ¥ | 10,000  |  |





35. 天保一分判金 (保字一分)	J N D A - 古28 鑄造期間 天保8年~安政5年 (1837~1858年)			
	量目 2.80g 品位 金568/銀432	極美/未	¥	24,000
36. 天保一分判金 (保字一分)		極美/未	¥	24,000
37. 元禄二朱判金	J N D A - 古31 鑄造期間 元禄10年~宝永7年 (1697~1710年)			
	量目 2.21g 品位 金564/銀436	美	¥	160,000
38. 天保二朱判金 (古二朱) 10枚セット	J N D A - 古32 鑄造期間 天保3年~安政5年 (1832~1858年)			
	量目 1.62g 品位 金298/銀702	10枚セット美/極美	¥	35,000
39. 文政一朱判金 (角一朱)	J N D A - 古34 鑄造期間 文政7年~天保3年 (1824~1832年)			
	量目 1.39g 品位 金123/銀877	美	¥	25,000
40. 文政一朱判金 (角一朱)		美/極美	¥	40,000
41. 文政一朱判金 (角一朱)		極美	¥	45,000



35

36

37

39

40

41

42. 古南鐐二朱銀	J N D A - 古36 鑄造期間 明和9年~文政7年 (1772~1824年)			
	量目 10.19g 品位 銀978/その他22	美/極美	¥	15,000
43. 古南鐐二朱銀及び新南鐐二朱銀		2点揃美	¥	16,000
44. 古南鐐二朱銀	PCGSプラスチックケース入 (Genuine AU Details)	美	¥	15,000
45. 新南鐐二朱銀	J N D A - 古37 鑄造期間 文政7年~天保元年 (1824~1830年)			
	量目 7.53g 品位 銀978/その他22	美	¥	8,000
46. 新南鐐二朱銀		極美	¥	10,000
47. 天保一分銀 (古一分) 5枚組	J N D A - 古39 鑄造期間 天保8年~安政元年 (1837~1854年)			
	量目 8.66g 品位 銀991/その他9	5枚組普~美	¥	10,000
48. 天保一分銀 (古一分) 10枚組	J N D A - 古39 鑄造期間 天保8年~安政元年 (1837~1854年)			
	量目 8.66g 品位 銀991/その他9	10枚組美	¥	20,000
49. 安政一分銀 (新一分)	J N D A - 古40 鑄造期間 安政6年~明治元年 (1859~1868年)			
	量目 8.63g 品位 銀991/その他9	極美/未	¥	4,000
	PCGSプラスチックケース入 (MS63)			
50. 安政一分銀 (新一分) 3枚組	J N D A - 古40 鑄造期間 安政6年~明治元年 (1859~1868年)			
	量目 8.63g 品位 銀873/その他127	3枚組極美	¥	6,000
51. 文政南鐐一朱銀 (古一朱)	J N D A - 古38 鑄造期間 文政12年~天保8年 (1829~1837年)			
	量目 2.63g 品位 銀989/その他11	美	¥	5,000
52. 庄内一分銀	J N D A - 古39A 鑄造期間 天保8年~安政元年 (1837~1854年)			
	量目 8.66g 品位 銀991/その他9	極美	¥	15,000





42



44 (写真縮小)



46



49 (写真縮小)



52



53. 明治一分銀 (Bi)

JNDA-古41 鑄造期間 明治元年~明治2年 (1868~1869年)  
量目 8.66g 品位 銀807/その他193

極美+ ￥ 50,000

54. 明治一朱銀 (川常一朱・Us)

JNDA-古43 鑄造期間 明治元年~明治2年 (1868~1869年)  
量目 1.88g 品位 銀880/その他120

極美 ￥ 3,000

55. 嘉永一朱銀 (三ッ跳・Ga)

JNDA-古42 鑄造期間 嘉永6年~慶応元年 (1853~1865年)  
量目 1.89g 品位 銀968/その他32

極美 ￥ 6,000

56. 嘉永一朱銀 (三ッ跳・Gb)

極美 ￥ 7,000

57. 一朱銀 (嘉永・安政・明治) 分類別47枚揃

嘉永一朱銀 (Ab、Ac、Ae、Cb、Cc、Ga、Gb) 7枚

安政一朱銀 (Jj、Jk、Jl、Jm、Jn、Jo、Jp、No、Oj、Ok、Ol、Om、Oo、Op、Pj、Pk、Pl、Pm、Pn、Po、Rj、Rl) 22枚

明治一朱銀 (Ss、St、Sx、Ts、Tt、Tx、Vs、Wu、Xs、Xt、Xv、Xx、Ys、Yt、Yu、Yv、Yw、Yx)

紙ホルダー入47枚極美~未使用 ￥ 80,000

58. 江戸時代壹両角型金銀貨 5種揃セット

①明治二分判金 古20A美、②天保二朱判金 古32極美、③天保一分銀 古39極美、④嘉永一朱銀 古42極美、⑤明治一朱銀 古43極美

桐箱ケース入

5種揃 ￥ 8,000



53



57 (写真縮小)

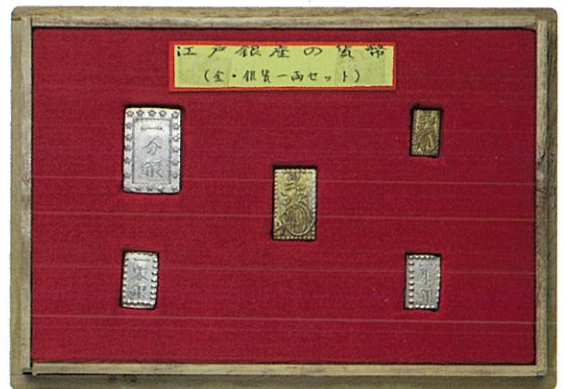

58 (写真縮小)

59. 元禄丁銀

JNDA-古47 鑄造期間 元文元年~文政元年 (1736~1818年)  
量目142.70g 品位 銀640/その他360 珍品

日本貨幣商協同組合鑑定書付

美/極美 ￥ 1,100,000



60. 文政丁銀

J N D A - 古51 鑄造期間 文政3年~天保8年 (1820~1837年)  
 量目170.30<sup>グラム</sup> 品位 銀360/その他640

美 ￥ 59,000



59

60

61. 天保丁銀

J N D A - 古52 鑄造期間 天保8年~安政5年 (1837~1858年)  
 量目 161.90<sup>グラム</sup> 品位 銀261/その他739

極美 ￥ 49,000

62. 天保豆板銀 (両面大黒)

J N D A - 古52 鑄造期間 天保8年~安政5年 (1837~1858年)  
 量目 5.00<sup>グラム</sup> 品位 銀261/その他739

美 ￥ 15,000

63. 安政丁銀

J N D A - 古53 鑄造期間 安政6年~慶応元年 (1859~1865年)  
 量目167.30<sup>グラム</sup> 品位 銀135/その他865

極美 ￥ 46,000



62



61

63



64. 安政丁銀  
 J N D A - 古53 鑄造期間 安政6年～慶応元年 (1859～1865年)  
 量目143.6<sup>g</sup> 品位 銀135/その他865 美 ￥ 30,000
65. 安政豆板銀 (両面大黒)  
 J N D A - 古53 鑄造期間 安政6年～慶応元年 (1859～1865年)  
 量目 5.50<sup>g</sup> 品位 銀135/その他865 美 ￥ 10,000
66. 安政豆板銀 (両面大黒)  
 J N D A - 古53 鑄造期間 安政6年～慶応元年 (1859～1865年)  
 量目 5.00<sup>g</sup> 品位 銀135/その他865 美 ￥ 10,000
67. 安政豆板銀 (両面大黒)  
 J N D A - 古53 鑄造期間 安政6年～慶応元年 (1859～1865年)  
 量目 5.10<sup>g</sup> 品位 銀135/その他865 美 ￥ 10,000
68. 豆板銀 5点揃  
 ①元文豆板銀 古50 4.43<sup>g</sup> 銀460/その他540 美、②文政豆板銀 古51 2.84<sup>g</sup> 銀360/その他640 普、③文政豆板銀 古51 12.69<sup>g</sup> 銀360/その他640 美、④安政豆板銀 古53 8.18<sup>g</sup> 銀135/その他865 美、⑤安政豆板銀 古53 13.20<sup>g</sup> 銀135/その他865 美  
 5点揃 ￥ 5,000



64



65

66

67

68

69. 和同開珎 (銅)  
 和銅元年 (708年) 量目 2.00<sup>g</sup> 直径 24.50<sup>mm</sup> 普/美 ￥ 80,000  
 ス穴あり  
 日本貨幣商協同組合鑑定書付
70. 萬年通寶 (銅)  
 天平宝字4年 (760年) 量目 4.50<sup>g</sup> 直径 25.60<sup>mm</sup> 美 ￥ 60,000  
 日本貨幣商協同組合鑑定書付
71. 神功開寶 (銅)  
 天平神護元年 (765年) 量目 3.30<sup>g</sup> 直径 25.20<sup>mm</sup> 普 ￥ 40,000  
 日本貨幣商協同組合鑑定書付
72. 慶長通寶 (銅)  
 慶長11年 (1606年) 量目 2.20<sup>g</sup> 直径 22.20<sup>mm</sup> 普 ￥ 5,000
73. 寛永通寶 (新寛永銭) 常陸太田銭 背久 広穿狭水 母銭  
 明和5年 (1768年) 3.80<sup>g</sup> 23.90<sup>mm</sup> 美 ￥ 6,000



- |  |    |   |        |
|--|----|---|--------|
| 74. 寛永通寶 (新寛永銭) 仙台・石ノ巻銭 小字背千 母銭<br>元文期 2.70 <sup>g</sup> 22.80 <sup>mm</sup>                     | 美  | ¥ | 6,000  |
| 75. 宝永通寶 (十文銭) 銅銭 宝永5年 (1708年)<br>宝永通宝 (深冠) 8.50 <sup>g</sup> 37.70 <sup>mm</sup>                | 極美 | ¥ | 3,000  |
| 76. 宝永通寶 (十文銭) 銅銭 宝永5年 (1708年)<br>宝永通宝 (深冠・直永) 8.50 <sup>g</sup> 37.50 <sup>mm</sup>             | 美  | ¥ | 26,000 |
| 77. 琉球通寶 (当百)<br>文久3年 (1863年) 量目 20.80 <sup>g</sup> 直径 49.70 <sup>mm</sup> × 33.30 <sup>mm</sup> | 美  | ¥ | 5,000  |

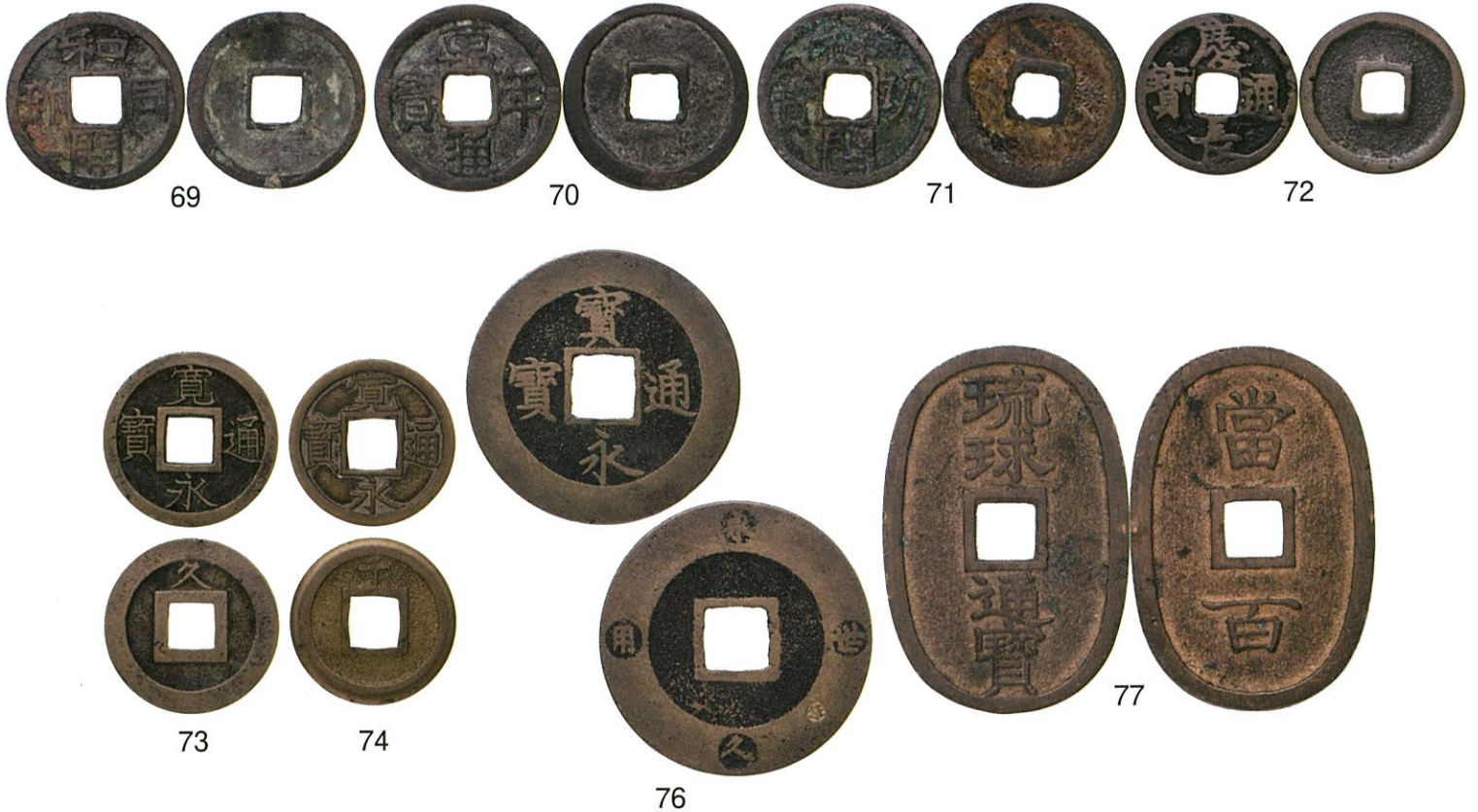

近代金・銀貨

- |  |      |   |         |
|--|------|---|---------|
| 78. 旧10円金貨 明治4年 (1871年)<br>J N D A - 近2 16.66 <sup>g</sup> .900 29.42 <sup>mm</sup> 稀品<br>NGCプラスチックケース入 (MS64) | 未使用+ | ¥ | 800,000 |
| 79. 旧10円金貨 明治4年 (1871年)<br>J N D A - 近2 16.66 <sup>g</sup> .900 29.42 <sup>mm</sup> 稀品                         | 極美/未 | ¥ | 550,000 |



(写真縮小)



- |                        |               |                   |      |                     |       |      |   |         |
|------------------------|---------------|-------------------|------|---------------------|-------|------|---|---------|
| 80. 旧5円金貨 明治3年 (1870年) | J N D A - 近 3 | 8.33 <sup>g</sup> | .900 | 23.84 <sup>mm</sup> |       | 極美   | ¥ | 220,000 |
| 81. 旧5円金貨 明治3年 (1870年) | J N D A - 近 3 | 8.33 <sup>g</sup> | .900 | 23.84 <sup>mm</sup> | 明瞭ウロコ | 未使用  | ¥ | 350,000 |
| 82. 旧5円金貨 明治4年 (1871年) | J N D A - 近 3 | 8.33 <sup>g</sup> | .900 | 23.84 <sup>mm</sup> |       | 極美   | ¥ | 230,000 |
| 83. 旧5円金貨 明治4年 (1871年) | J N D A - 近 3 | 8.33 <sup>g</sup> | .900 | 23.84 <sup>mm</sup> |       | 極美/未 | ¥ | 300,000 |



- |                             |                 |                   |      |                     |    |       |   |         |
|-----------------------------|-----------------|-------------------|------|---------------------|----|-------|---|---------|
| 84. 旧5円金貨 明治4年 (1871年)      | J N D A - 近 3   | 8.33 <sup>g</sup> | .900 | 23.84 <sup>mm</sup> |    | 未使用   | ¥ | 350,000 |
| 85. 旧5円金貨 (縮小) 明治5年 (1872年) | J N D A - 近 3 A | 8.33 <sup>g</sup> | .900 | 21.82 <sup>mm</sup> |    | 完全未使用 | ¥ | 260,000 |
| 86. 旧5円金貨 (縮小) 明治6年 (1873年) | J N D A - 近 3 A | 8.33 <sup>g</sup> | .900 | 21.82 <sup>mm</sup> |    | 完全未使用 | ¥ | 260,000 |
| 87. 旧5円金貨 (縮小) 明治7年 (1874年) | J N D A - 近 3 A | 8.33 <sup>g</sup> | .900 | 21.82 <sup>mm</sup> | 稀品 | 未使用   | ¥ | 450,000 |



- |                             |                 |                   |      |                     |                         |       |   |         |
|-----------------------------|-----------------|-------------------|------|---------------------|-------------------------|-------|---|---------|
| 88. 旧5円金貨 (縮小) 明治7年 (1874年) | J N D A - 近 3 A | 8.33 <sup>g</sup> | .900 | 21.82 <sup>mm</sup> | 稀品                      | 完全未使用 | ¥ | 520,000 |
| 89. 旧5円金貨 (縮小) 明治8年 (1875年) | J N D A - 近 3 A | 8.33 <sup>g</sup> | .900 | 21.82 <sup>mm</sup> | 後期 稀品                   | 未使用   | ¥ | 520,000 |
| 90. 旧2円金貨 明治3年 (1870年)      | J N D A - 近 4   | 3.33 <sup>g</sup> | .900 | 17.48 <sup>mm</sup> | 財務省プラスチックケース入 ID番号05693 | 美品B   | ¥ | 125,000 |
| 91. 旧2円金貨 明治3年 (1870年)      | J N D A - 近 4   | 3.33 <sup>g</sup> | .900 | 17.48 <sup>mm</sup> | 日本貨幣商協同組合鑑定書付           | 未使用   | ¥ | 140,000 |
| 92. 旧1円金貨 明治4年 (1871年)      | J N D A - 近 5   | 1.67 <sup>g</sup> | .900 | 13.51 <sup>mm</sup> | 後期                      | 極美    | ¥ | 45,000  |
| 93. 旧1円金貨 明治4年 (1871年)      | J N D A - 近 5   | 1.67 <sup>g</sup> | .900 | 13.51 <sup>mm</sup> | 後期                      | 未使用   | ¥ | 53,000  |
| 94. 旧1円金貨 (縮小) 明治7年 (1874年) | J N D A - 近 5 A | 1.67 <sup>g</sup> | .900 | 12.12 <sup>mm</sup> | 稀品                      | 極美/未  | ¥ | 470,000 |

新20円金貨 J N D A - 近 6  
 規格 重量 16.67<sup>g</sup> 品位 .900 直径 28.78<sup>mm</sup>

- |                          |                         |  |  |  |  |     |   |         |
|--------------------------|-------------------------|--|--|--|--|-----|---|---------|
| 95. 新20円金貨 明治30年 (1897年) | 財務省プラスチックケース入 ID番号15339 |  |  |  |  | 美品B | ¥ | 150,000 |
|--------------------------|-------------------------|--|--|--|--|-----|---|---------|



- |            |                     |     |   |         |
|------------|---------------------|-----|---|---------|
| 96. 新20円金貨 | 明治37年 (1904年)       | 未使用 | ¥ | 270,000 |
| 97. 新20円金貨 | 明治42年 (1909年) 特年 稀品 | 未使用 | ¥ | 850,000 |



90 (写真縮小)



- |             |               |       |   |         |
|-------------|---------------|-------|---|---------|
| 98. 新20円金貨  | 明治44年 (1911年) | 未使用+  | ¥ | 280,000 |
| 99. 新20円金貨  | 大正5年 (1916年)  | 完全未使用 | ¥ | 280,000 |
| 100. 新20円金貨 | 大正6年 (1917年)  | 完全未使用 | ¥ | 250,000 |



- |             |                               |       |   |         |
|-------------|-------------------------------|-------|---|---------|
| 101. 新20円金貨 | 大正7年 (1918年)                  | 完全未使用 | ¥ | 250,000 |
| 102. 新20円金貨 | 大正7年 (1918年)<br>日本貨幣商協同組合鑑定書付 | 完全未使用 | ¥ | 290,000 |

新10円金貨 JNDA-近7  
規格 重量 8.33<sup>g</sup> 品位 .900 直径 21.21<sup>mm</sup>

- |             |                                |       |   |         |
|-------------|--------------------------------|-------|---|---------|
| 103. 新10円金貨 | 明治30年 (1897年)<br>日本貨幣商協同組合鑑定書付 | 極美/未  | ¥ | 70,000  |
| 104. 新10円金貨 | 明治30年 (1897年)                  | 完全未使用 | ¥ | 120,000 |





105. 新10円金貨	明治31年 (1898年)		完全未使用	¥	120,000
106. 新10円金貨	明治33年 (1900年)	特年	完全未使用	¥	200,000
107. 新10円金貨	明治34年 (1901年)		未使用	¥	100,000
108. 新10円金貨	明治34年 (1901年)		完全未使用	¥	120,000



109. 新10円金貨	明治35年 (1902年)	特年	未使用	¥	160,000
110. 新10円金貨	明治36年 (1903年)	特年	完全未使用	¥	170,000
111. 新10円金貨	明治40年 (1907年)	特年	完全未使用	¥	380,000
112. 新10円金貨	明治41年 (1908年)				
財務省プラスチックケース入 ID番号26547			美品A	¥	100,000



112 (写真縮小)

113. 新10円金貨	明治41年 (1908年)		完全未使用	¥	120,000
114. 新10円金貨	明治42年 (1909年)		未使用	¥	85,000
115. 新10円金貨	明治42年 (1909年)		完全未使用	¥	100,000



**新5円金貨 JNDA-近8**

規格 重量 4.17g<sup>ラ</sup> 品位 .900 直径 16.96<sup>ミ</sup>

116. 新5円金貨	明治30年 (1897年)		未使用	¥	110,000
117. 新5円金貨	明治30年 (1897年)		完全未使用	¥	130,000
118. 新5円金貨	明治45年 (1912年)				
財務省プラスチックケース入 ID番号32076			極美	¥	150,000

**旧1円銀貨 JNDA-近9**

規格 重量 26.96g<sup>ラ</sup> 品位 .900 直径 38.58<sup>ミ</sup>

119. 旧1円銀貨	明治3年 (1870年)	トーン	美/極美	¥	23,000
120. 旧1円銀貨	明治3年 (1870年)	トーン	極美	¥	25,000
121. 旧1円銀貨	明治3年 (1870年)	トーン	極美/未	¥	40,000



122. 旧1円銀貨 明治3年(1870年) プルーフ状未使用+ ￥ 160,000  
 PCGSプラスチックケース入 (MS64)
123. 旧1円銀貨 明治3年(1870年) 正貝円 小ハネ貝 極美 ￥ 45,000



(写真縮小)



(写真縮小)

124. 旧1円銀貨 明治3年(1870年) 正貝円 小ハネ貝 未使用 ￥ 110,000
125. 旧1円銀貨 明治3年(1870年) 欠貝円 トーン 極美 ￥ 100,000



- 新1円銀貨 (大型) J N D A - 近10  
 規格 重量 26.96g 品位 .900 直径 38.60mm
126. 新1円銀貨 (大型) 明治7年(1874年) 中期 稀品 極美+ ￥ 350,000  
 日本貨幣商協同組合鑑定書付
127. 新1円銀貨 (大型) 明治11年(1878年) 浅彫 美 ￥ 60,000
128. 新1円銀貨 (大型) 明治11年(1878年) 浅彫 極美 ￥ 80,000
129. 新1円銀貨 (大型) 明治13年(1880年) 美 ￥ 10,000
130. 新1円銀貨 (大型) 明治13年(1880年) 美 ￥ 10,000
131. 新1円銀貨 (大型) 明治13年(1880年) 左丸銀打ち 極美/未 ￥ 40,000





126



127



128



131



- |  |      |   |        |
|--|------|---|--------|
| 132. 新1円銀貨 (大型) 明治14年 (1881年)                                      | 極美   | ¥ | 20,000 |
| 133. 新1円銀貨 (大型) 明治14年 (1881年) 右丸銀打ち<br>NGCプラスチックケース入 (UNC DETAILS) | 極美/未 | ¥ | 70,000 |
| 134. 新1円銀貨 (大型) 明治15年 (1882年)                                      | 美    | ¥ | 10,000 |
| 135. 新1円銀貨 (大型) 明治15年 (1882年) トーン                                  | 美    | ¥ | 10,000 |
| 136. 新1円銀貨 (大型) 明治15年 (1882年)                                      | 美/極美 | ¥ | 12,000 |
| 137. 新1円銀貨 (大型) 明治15年 (1882年)                                      | 美/極美 | ¥ | 12,000 |
| 138. 新1円銀貨 (大型) 明治15年 (1882年)                                      | 極美   | ¥ | 15,000 |
| 139. 新1円銀貨 (大型) 明治15年 (1882年) 左丸銀打ち                                | 極美/未 | ¥ | 50,000 |



133



139



- |   |     |   |        |
|---|-----|---|--------|
| 140. 新1円銀貨 (大型) 明治15年 (1882年)<br>PCGSプラスチックケース入 (Genuine) | 未使用 | ¥ | 70,000 |
| 141. 新1円銀貨 (大型) 明治16年 (1883年)                             | 極美  | ¥ | 12,000 |
| 142. 新1円銀貨 (大型) 明治16年 (1883年)                             | 極美  | ¥ | 12,000 |
| 143. 新1円銀貨 (大型) 明治17年 (1884年)                             | 未使用 | ¥ | 70,000 |



140



143



- |                                   |    |   |        |
|-----------------------------------|----|---|--------|
| 144. 新1円銀貨 (大型) 明治18年 (1885年) トーン | 極美 | ¥ | 12,000 |
|-----------------------------------|----|---|--------|



- |  |     |      |   |        |
|--|-----|------|---|--------|
| 145. 新 1 円銀貨 (大型) 明治18年 (1885年)                          |     | 極美+  | ¥ | 17,000 |
| 146. 新 1 円銀貨 (大型) 明治18年 (1885年)<br>日本貨幣商協同組合鑑定書付         |     | 未使用  | ¥ | 70,000 |
| 147. 新 1 円銀貨 (大型) 明治18年 (1885年)<br>PCGSプラスチックケース入 (AU55) | トーン | 極美   | ¥ | 20,000 |
| 148. 新 1 円銀貨 (大型) 明治18年 (1885年)<br>PCGSプラスチックケース入 (MS62) |     | 極美/未 | ¥ | 50,000 |



146



148



- |  |  |            |   |         |
|--|--|------------|---|---------|
| 149. 新 1 円銀貨 (大型) 明治19年 (1886年)                  | 前期                                     | 極美         | ¥ | 12,000  |
| 150. 新 1 円銀貨 (大型) 明治19年 (1886年)<br>日本貨幣商協同組合鑑定書付 | 後期 直径38.30 <sup>ミ</sup> , 輪線 (ギザ) 217線 | 稀品<br>極美/未 | ¥ | 330,000 |
| 151. 新 1 円銀貨 (大型) 明治20年 (1887年)                  |  | 極美         | ¥ | 20,000  |
| 152. 新 1 円銀貨 (大型) 明治20年 (1887年)                  | トーン                                    | 未使用-       | ¥ | 45,000  |



150



152



新 1 円銀貨 (小型) J N D A - 近 10 A  
規格 重量 26.96<sup>グラ</sup> 品位 .900 直径 38.10<sup>ミ</sup>

- |   |     |      |   |        |
|---|-----|------|---|--------|
| 153. 新 1 円銀貨 (小型) 明治20年 (1887年)   |     | 美/極美 | ¥ | 10,000 |
| 154. 新 1 円銀貨 (小型) 明治20年 (1887年) 左丸銀打ち<br>PCGSプラスチックケース入 (Genuine-Cleaning-XF Details) |     | 美/極美 | ¥ | 15,000 |
| 155. 新 1 円銀貨 (小型) 明治21年 (1888年)   |     | 極美   | ¥ | 6,000  |
| 156. 新 1 円銀貨 (小型) 明治22年 (1889年)   | トーン | 極美   | ¥ | 10,000 |
| 157. 新 1 円銀貨 (小型) 明治22年 (1889年)   |     | 普/美  | ¥ | 3,000  |
| 158. 新 1 円銀貨 (小型) 明治23年 (1890年)   | トーン | 未使用  | ¥ | 25,000 |
| 159. 新 1 円銀貨 (小型) 明治24年 (1891年)   |     | 極美/未 | ¥ | 15,000 |
| 160. 新 1 円銀貨 (小型) 明治24年 (1891年)   | トーン | 未使用  | ¥ | 20,000 |
| 161. 新 1 円銀貨 (小型) 明治24年 (1891年)   |     | 未使用  | ¥ | 20,000 |



158



161





162. 新 1 円銀貨 (小型)	明治25年 (1892年)	前期	トーン	極美/未	¥	45,000
163. 新 1 円銀貨 (小型)	明治25年 (1892年)	後期		極美	¥	5,000
164. 新 1 円銀貨 (小型)	明治25年 (1892年)	後期		極美/未	¥	7,000
165. 新 1 円銀貨 (小型)	明治25年 (1892年)	後期		極美/未	¥	7,000
166. 新 1 円銀貨 (小型)	明治25年 (1892年)	後期		未使用	¥	10,000
167. 新 1 円銀貨 (小型)	明治26年 (1893年)			極美/未	¥	25,000
168. 新 1 円銀貨 (小型)	明治26年 (1893年)			極美/未	¥	25,000
169. 新 1 円銀貨 (小型)	明治27年 (1894年)			極美	¥	5,000
170. 新 1 円銀貨 (小型)	明治27年 (1894年)			極美	¥	5,000
171. 新 1 円銀貨 (小型)	明治27年 (1894年)			極美	¥	5,000
172. 新 1 円銀貨 (小型)	明治27年 (1894年)			極美/未	¥	7,000
173. 新 1 円銀貨 (小型)	明治27年 (1894年)			極美/未	¥	7,000
174. 新 1 円銀貨 (小型)	明治27年 (1894年)		右丸銀打ち	極美/未	¥	7,000



162



168



175. 新 1 円銀貨 (小型)	明治28年 (1895年)			極美/未	¥	7,000
176. 新 1 円銀貨 (小型)	明治28年 (1895年)		トーン	極美/未	¥	7,000
177. 新 1 円銀貨 (小型)	明治28年 (1894年)		トーン	未使用	¥	15,000
178. 新 1 円銀貨 (小型)	明治29年 (1896年)			極美/未	¥	7,000
179. 新 1 円銀貨 (小型)	明治29年 (1896年)		左丸銀打ち	極美	¥	5,000
180. 新 1 円銀貨 (小型)	明治30年 (1897年)			未使用+	¥	25,000
181. 新 1 円銀貨 (小型)	明治34年 (1901年)			極美/未	¥	7,000
182. 新 1 円銀貨 (小型)	明治35年 (1902年)		トーン	未使用	¥	15,000
183. 新 1 円銀貨 (小型)	明治35年 (1902年)		トーン	完全未使用	¥	25,000
184. 新 1 円銀貨 (小型)	明治36年 (1903年)			極美	¥	5,000
185. 新 1 円銀貨 (小型)	明治36年 (1903年)			極美/未	¥	6,000
186. 新 1 円銀貨 (小型)	明治36年 (1903年)			未使用	¥	15,000
187. 新 1 円銀貨 (小型)	明治38年 (1905年)			極美	¥	5,000
188. 新 1 円銀貨 (小型)	明治38年 (1905年)			極美	¥	5,000
189. 新 1 円銀貨 (小型)	明治38年 (1905年)		トーン	極美	¥	5,000
190. 新 1 円銀貨 (小型)	明治38年 (1905年)			極美	¥	5,000
191. 新 1 円銀貨 (小型)	明治38年 (1905年)			極美/未	¥	7,000
192. 新 1 円銀貨 (小型)	明治38年 (1905年)			極美/未	¥	7,000
193. 新 1 円銀貨 (小型)	明治38年 (1905年)			未使用-	¥	10,000
194. 新 1 円銀貨 (小型)	明治39年 (1906年)			未使用	¥	25,000
195. 新 1 円銀貨 (小型)	明治39年 (1906年)		トーン	未使用	¥	25,000
196. 新 1 円銀貨 (小型)	明治41年 (1908年)		稀年号	極美	¥	15,000
197. 新 1 円銀貨 (小型)	明治41年 (1908年)		稀年号	極美/未	¥	35,000





180



183



198. 新1円銀貨 (小型)	明治41年 (1908年)	稀年号 トーン	未使用	¥	60,000
199. 新1円銀貨 (小型)	明治45年 (1912年)		美	¥	2,000
200. 新1円銀貨 (小型)	明治45年 (1912年)		美	¥	2,000
201. 新1円銀貨 (小型)	明治45年 (1912年)		極美/未	¥	6,000
202. 新1円銀貨 (小型)	大正3年 (1914年)		極美	¥	3,000
203. 新1円銀貨 (小型)	大正3年 (1914年)		極美	¥	3,000
204. 新1円銀貨 (小型)	大正3年 (1914年)		極美	¥	3,000
205. 新1円銀貨 (小型)	大正3年 (1914年)		極美	¥	3,000
206. 新1円銀貨 (小型)	大正3年 (1914年)		未使用	¥	8,000

1円黄銅貨 JNDA-近11

規格 重量 3.20g 直径 20.00mm

207. 1円黄銅貨 昭和24年 (1949年)	傾打 (右305度、左55度)	未使用	¥	2,000
--------------------------	-----------------	-----	---	-------



195



198



貿易銀 JNDA-近12

規格 重量 27.22g 品位 .900 直径 38.58mm

208. 貿易銀 明治8年 (1875年)	トーン	極美/未	¥	185,000
NGCプラスチックケース入 (AU58)				
日本貨幣商協同組合鑑定書付				
209. 貿易銀 明治9年 (1876年)		極美	¥	140,000



208



(写真縮小)



209



210. 貿易銀 明治9年 (1876年)  
 211. 貿易銀 明治10年 (1877年)

極美/未 ￥ 175,000  
 極美/未 ￥ 185,000



210



211



旭日竜大型50銭銀貨 J N D A - 近13  
 規格 重量 12.50g<sup>ラ</sup> 品位 .800 直径 32.20<sup>ミ</sup>

212. 旭日竜大型50銭銀貨 明治3年 (1870年) トーン 極美 ￥ 5,000  
 213. 旭日竜大型50銭銀貨 明治4年 (1871年) 前期・ハネ本 美 ￥ 10,000  
 214. 旭日竜大型50銭銀貨 明治4年 (1871年) 後期 極美+ ￥ 8,000  
 NGCプラスチックケース入 (AU55)

旭日竜小型50銭銀貨 J N D A - 近13A  
 規格 重量 12.50g<sup>ラ</sup> 品位 .800 直径 31.00<sup>ミ</sup>

215. 旭日竜小型50銭銀貨 明治4年 (1871年) 小竜 トーン 極美 ￥ 4,000  
 216. 旭日竜小型50銭銀貨 明治4年 (1871年) 小竜 極美 ￥ 4,000  
 217. 旭日竜小型50銭銀貨 明治4年 (1871年) 小竜 トーン 未使用 ￥ 15,000  
 218. 旭日竜小型50銭銀貨 明治4年 (1871年) 小竜 完全未使用 ￥ 25,000  
 219. 旭日竜小型50銭銀貨 明治4年 (1871年) 大竜 トーン 美 ￥ 40,000  
 220. 旭日竜小型50銭銀貨 明治4年 (1871年) 大竜 トーン 美/極美 ￥ 45,000



218



219



220



221. 旭日竜小型50銭銀貨 明治4年 (1871年) 大竜 美/極美 ￥ 50,000  
 日本貨幣商協同組合鑑定書付  
 222. 旭日竜小型50銭銀貨 明治4年 (1871年) 大竜 極美 ￥ 50,000  
 223. 旭日竜小型50銭銀貨 明治4年 (1871年) 大竜 極美 ￥ 55,000  
 日本貨幣商協同組合鑑定書付  
 224. 旭日竜小型50銭銀貨 明治4年 (1871年) 大竜 完全未使用 ￥ 280,000



222



223



224



竜50銭銀貨 J N D A - 近14  
 規格 重量 13.48g<sup>ラ</sup> 品位 .800 直径 30.90<sup>ミ</sup>

225. 竜50銭銀貨 明治6年 (1873年) 極美 ￥ 8,000



226. 竜50銭銀貨	明治6年 (1873年)		トーン	未使用	¥	20,000
227. 竜50銭銀貨	明治6年 (1873年)			未使用	¥	20,000
228. 竜50銭銀貨	明治6年 (1873年)	長年	トーン	美	¥	20,000
229. 竜50銭銀貨	明治6年 (1873年)	長年		極美/未	¥	35,000
230. 竜50銭銀貨	明治18年 (1885年)	稀年号		極美	¥	20,000
231. 竜50銭銀貨	明治18年 (1885年)	稀年号	トーン	極美/未	¥	30,000



232. 竜50銭銀貨	明治30年 (1897年)	上切りボン	稀品	普	¥	55,000
233. 竜50銭銀貨	明治31年 (1898年)	上切りボン		極美/未	¥	4,000
234. 竜50銭銀貨	明治31年 (1898年)	2点揃	上切りボン	2点揃極美/未	¥	5,000
235. 竜50銭銀貨	明治31年 (1898年)	3点揃	上切りボン	3点揃美~極美	¥	3,000
236. 竜50銭銀貨	明治31年 (1898年)	下切りボン		美	¥	4,000
237. 竜50銭銀貨	明治32年 (1899年)			極美/未	¥	4,000
238. 竜50銭銀貨	明治32年 (1899年)		トーン	極美/未	¥	4,000
239. 竜50銭銀貨	明治33年 (1900年)		トーン	極美	¥	3,000
240. 竜50銭銀貨	明治34年 (1901年)			美/極美	¥	4,000
241. 竜50銭銀貨	明治35年 (1902年)		稀年号	極美	¥	7,000
242. 竜50銭銀貨	明治35年 (1902年)		稀年号	未使用	¥	40,000
243. 竜50銭銀貨	明治35年 (1902年)		稀年号	極美+	¥	20,000
PCGSプラスチックケース入 (AU58)						
244. 竜50銭銀貨	明治36年 (1903年)			極美	¥	4,000
245. 竜50銭銀貨	明治36年 (1903年)			極美	¥	4,000
246. 竜50銭銀貨	明治36年 (1903年)			極美/未	¥	7,000
247. 竜50銭銀貨	明治36年 (1903年)			極美/未	¥	7,000
248. 竜50銭銀貨	明治38年 (1905年)		上切りボン	極美/未	¥	10,000
249. 竜50銭銀貨	年号別11種揃セット	明治6年、18年、30年 (下切)、31年 (上切) ~明治38年 (下切)		11年号揃美~極美	¥	30,000
硬質プラスチックケース入						



249 (写真縮小)



旭日50銭銀貨 J N D A - 近15

規格 重量 10.13<sup>g</sup> 品位 .800 直径 27.27<sup>mm</sup>

250. 旭日50銭銀貨	明治39年 (1906年)		極美/未	¥	8,000
251. 旭日50銭銀貨	明治41年 (1908年)		極美/未	¥	3,000
252. 旭日50銭銀貨	明治42年 (1909年)		極美/未	¥	3,000
253. 旭日50銭銀貨	大正3年 (1914年)		極美	¥	3,000
254. 旭日50銭銀貨	大正4年 (1915年)		極美	¥	2,000
255. 旭日50銭銀貨	大正4年 (1915年)		極美	¥	2,000
256. 旭日50銭銀貨	大正4年 (1915年)		極美	¥	2,000
257. 旭日50銭銀貨	大正4年 (1915年)		極美/未	¥	4,000
258. 旭日50銭銀貨	大正4年 (1915年)		未使用	¥	7,000
	PCGSプラスチックケース入 (MS64)				
259. 旭日50銭銀貨	大正6年 (1917年)		完全未使用	¥	6,000

小型50銭銀貨 J N D A - 近17

規格 重量 4.95<sup>g</sup> 品位 .720 直径 23.50<sup>mm</sup>

260. 小型50銭銀貨	大正11年 (1922年)		完全未使用	¥	4,000
261. 小型50銭銀貨	大正11年 (1922年)		完全未使用	¥	4,000
262. 小型50銭銀貨	大正11年 (1922年)		完全未使用	¥	4,000
263. 小型50銭銀貨	大正12年 (1923年)		完全未使用	¥	4,000
264. 小型50銭銀貨	大正15年 (1926年)		完全未使用	¥	4,000
265. 小型50銭銀貨	昭和4年 (1929年)		未使用	¥	3,000
266. 小型50銭銀貨	昭和4年 (1929年)		完全未使用	¥	7,000
267. 小型50銭銀貨	昭和4年 (1929年)		完全未使用	¥	7,000
268. 小型50銭銀貨	昭和5年 (1930年)		完全未使用	¥	3,000
269. 小型50銭銀貨	昭和13年 (1938年)	特年	極美	¥	6,000
270. 小型50銭銀貨	昭和13年 (1938年)	特年	極美/未	¥	8,000
271. 小型50銭銀貨	昭和13年 (1938年)	特年	未使用	¥	12,000
272. 小型50銭銀貨	昭和13年 (1938年)	特年	極美+	¥	8,000
	PCGSプラスチックケース入 (AU58)				
273. 小型50銭銀貨	昭和11~12年	2年号揃	2年号揃完全未使用	¥	3,000
274. 小型50銭銀貨	昭和6、7、10~12年	5年号揃	5年号揃完全未使用	¥	7,000



250



258 (写真縮小)



271

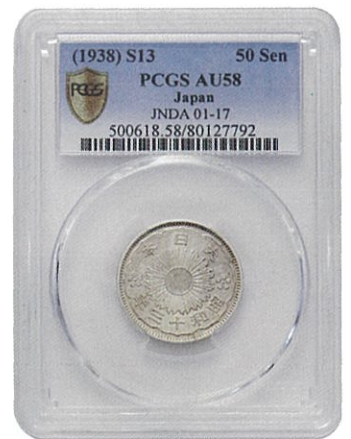

272 (写真縮小)



旭日竜20銭銀貨 J N D A - 近20

規格 重量 5.00g<sup>ラ</sup> 品位 .800 直径 24.00<sup>ミ</sup>

275.	旭日竜20銭銀貨	明治3年 (1870年)	3点揃	3点揃美~極美	¥	5,000
276.	旭日竜20銭銀貨	明治3年 (1870年)		未使用	¥	8,000
277.	旭日竜20銭銀貨	明治3年 (1870年)	明瞭ウロコ・欠明	美/極美	¥	4,000
278.	旭日竜20銭銀貨	明治4年 (1871年)	トーン	極美	¥	3,000
279.	旭日竜20銭銀貨	明治4年 (1871年)		完全未使用	¥	12,000
280.	旭日竜20銭銀貨	明治4年 (1871年)	3点揃	3点揃美~極美	¥	5,000
281.	旭日竜20銭銀貨	明治4年 (1871年)	欠銭 トーン	美	¥	3,000
282.	旭日竜20銭銀貨	明治4年 (1871年)	欠銭	極美/未	¥	10,000
283.	旭日竜20銭銀貨	明治4年 (1871年)	欠銭	未使用	¥	30,000

竜20銭銀貨 J N D A - 近21

規格 重量 5.39g<sup>ラ</sup> 品位 .800 直径 23.50<sup>ミ</sup>

284.	竜20銭銀貨	明治6年 (1873年)	欠日 トーン	極美	¥	30,000
285.	竜20銭銀貨	明治7年 (1874年)		美	¥	4,000
286.	竜20銭銀貨	明治7年 (1874年)		未使用	¥	16,000
287.	竜20銭銀貨	明治8年 (1875年)	前期	極美	¥	27,000
288.	竜20銭銀貨	明治8年 (1875年)	後期	未使用	¥	45,000

PCGSプラスチックケース入 (Genuine)



279

283

284



288 (写真縮小)

289.	竜20銭銀貨	明治9年 (1876年)	前期 (ハネ明)	未使用	¥	15,000
290.	竜20銭銀貨	明治9年 (1876年)	前期 (ハネ明)	プルーフ状完全未使用	¥	50,000
291.	竜20銭銀貨	明治9年 (1876年)	後期	未使用	¥	10,000
292.	竜20銭銀貨	明治9年 (1876年)	後期	完全未使用	¥	15,000
293.	竜20銭銀貨	明治21年 (1888年)	特年	極美/未	¥	45,000
294.	竜20銭銀貨	明治21年 (1888年)	特年	プルーフ状未使用	¥	95,000
295.	竜20銭銀貨	明治21年 (1888年)	特年 トーン	極美/未	¥	55,000
NGCプラスチックケース入 (MS62)						
296.	竜20銭銀貨	明治33年 (1900年)	特年	極美/未	¥	8,000
297.	竜20銭銀貨	明治34年 (1901年)	特年 トーン	美	¥	25,000
298.	竜20銭銀貨	明治34年 (1901年)	特年	極美/未	¥	60,000
NGCプラスチックケース入 (UNC DETAILS)						



旭日20銭銀貨 J N D A - 近22

規格 重量 4.05<sup>g</sup> 品位 .800 直径 20.30<sup>mm</sup>

299. 旭日20銭銀貨	明治44年 (1911年)	特年		美	¥	6,000
300. 旭日20銭銀貨	明治44年 (1911年)	特年	トーン	美	¥	6,000
301. 旭日20銭銀貨	明治44年 (1911年)	特年		極美	¥	18,000
302. 旭日20銭銀貨	明治44年 (1911年)	特年	トーン	極美/未	¥	27,000
303. 旭日20銭銀貨	4点揃 明治41、42 (2枚)、43年			4点揃極美	¥	3,000

旭日竜10銭銀貨 J N D A - 近23

規格 重量 2.50<sup>g</sup> 品位 .800 直径 17.57<sup>mm</sup>

304. 旭日竜10銭銀貨	明治3年 (1870年)			完全未使用	¥	13,000
305. 旭日竜10銭銀貨	明治3年 (1870年)			完全未使用	¥	13,000
306. 旭日竜10銭銀貨	明治3年 (1870年)	明瞭ウロコ		完全未使用	¥	20,000
307. 旭日竜10銭銀貨	明治3年 (1870年)	2点揃		2点揃美と極美	¥	2,000
308. 旭日竜10銭銀貨	明治3年 (1870年)	10点揃		10点揃美~極美	¥	8,000



290



293



294



295 (写真縮小)



297



298



(写真縮小)



302



306



竜10銭銀貨 J N D A - 近24

規格 重量 2.70<sup>g</sup> 品位 .800 直径 17.57<sup>mm</sup>

309. 竜10銭銀貨	明治6年 (1873年)			極美/未	¥	2,000
310. 竜10銭銀貨	明治6年 (1873年)			極美/未	¥	2,000
311. 竜10銭銀貨	明治6年 (1873年)			極美/未	¥	2,000
312. 竜10銭銀貨	明治6年 (1873年)			未使用	¥	4,000
313. 竜10銭銀貨	明治6年 (1873年)			完全未使用	¥	10,000



314.	竜10銭銀貨	明治8年 (1875年)	前期	極美	¥	4,000
315.	竜10銭銀貨	明治8年 (1875年)	前期	極美	¥	4,000
316.	竜10銭銀貨	明治8年 (1875年)	前期	極美	¥	4,000
317.	竜10銭銀貨	明治8年 (1875年)	8点揃 後期	8点揃極美～未使用	¥	10,000
318.	竜10銭銀貨	明治9年 (1876年)		未使用	¥	4,000
319.	竜10銭銀貨	明治9年 (1876年)	3点揃	3点揃未使用	¥	9,000
320.	竜10銭銀貨	明治10年 (1877年)		美	¥	2,000
321.	竜10銭銀貨	明治20年 (1887年)		未使用	¥	3,000
322.	竜10銭銀貨	明治20年 (1887年)		未使用	¥	3,000
323.	竜10銭銀貨	明治34年 (1901年)	特年 トーン	極美	¥	23,000

旭日10銭銀貨 J N D A - 近25

規格 重量 2.25<sup>g</sup> 品位 .720 直径 17.57<sup>mm</sup>

324.	旭日10銭銀貨	明治40年 (1907年)		未使用	¥	18,000
325.	旭日10銭銀貨	明治41年 (1908年)		未使用	¥	5,000
326.	旭日10銭銀貨	明治41年 (1908年)		完全未使用	¥	15,000
327.	旭日10銭銀貨	4年号揃 大正3、4、5、6年		4年号揃未使用	¥	3,000
328.	旭日10銭銀貨	12年号完全揃 明治40年 (美)、41年 (美)、42年 (美)、43年 (美)、44年 (美)、45年 (普/美) 大正元年 (普)、2年 (極美/未)、3年 (未)、4年 (極美)、5年 (極美)、6年 (極美) ケースなし		12年号揃	¥	5,000



328 (写真縮小)

旭日竜5銭銀貨 J N D A - 近33

規格 重量 1.25<sup>g</sup> 品位 .800 直径 16.15<sup>mm</sup>

329.	旭日竜5銭銀貨	明治3年 (1870年)		極美	¥	20,000
330.	旭日竜5銭銀貨	明治3年 (1870年)	トーン	極美	¥	20,000
331.	旭日竜5銭銀貨	明治3年 (1870年)		極美/未	¥	25,000
332.	旭日竜5銭銀貨	明治3年 (1870年)		極美/未	¥	25,000
333.	旭日竜5銭銀貨	明治3年 (1870年)	トーン	未使用	¥	40,000



334.	旭日竜5銭銀貨	明治3年 (1870年)	明瞭ウロコ	普/美	¥	40,000
335.	旭日竜5銭銀貨	明治3年 (1870年)	明瞭ウロコ	極美/未	¥	80,000
336.	旭日竜5銭銀貨	明治4年 (1871年)		美/極美	¥	26,000
337.	旭日竜5銭銀貨	明治4年 (1871年)		美/極美	¥	26,000



旭日大字5銭銀貨 J N D A - 近34

規格 重量 1.25g<sup>ラ</sup> 品位 .800 直径 16.15<sup>ミ</sup>

338. 旭日大字5銭銀貨	明治4年(1871年)	前期	美/極美	¥	8,000
339. 旭日大字5銭銀貨	明治4年(1871年)	前期及び後期	2種揃極美/未	¥	10,000

竜5銭銀貨 J N D A - 近35

規格 重量 1.35g<sup>ラ</sup> 品位 .800 直径 15.15<sup>ミ</sup>

340. 竜5銭銀貨	明治6年(1873年)		極美	¥	2,000
341. 竜5銭銀貨	明治6年(1873年)		極美/未	¥	3,000
342. 竜5銭銀貨	明治6年(1873年)		未使用	¥	5,000
343. 竜5銭銀貨	明治6年(1873年)		未使用	¥	5,000
344. 竜5銭銀貨	明治6年(1873年)	4点揃	4点揃極美	¥	5,000
345. 竜5銭銀貨	明治6年(1873年)	ハネ明	極美/未	¥	18,000
346. 竜5銭銀貨	明治7年(1874年)		極美	¥	12,000
347. 竜5銭銀貨	明治7年(1874年)		極美/未	¥	18,000
348. 竜5銭銀貨	明治7年(1874年)		極美/未	¥	18,000
349. 竜5銭銀貨	明治8年(1875年)	トメ銭	未使用	¥	7,000
350. 竜5銭銀貨	明治9年(1876年)		極美	¥	2,000
351. 竜5銭銀貨	明治9年(1876年)	ハネ明	極美/未	¥	10,000
352. 竜5銭銀貨	明治10年(1877年)	半ハネ明	美	¥	3,000



菊5銭白銅貨 J N D A - 近36

規格 重量 4.67g<sup>ラ</sup> 直径 20.60<sup>ミ</sup>

353. 菊5銭白銅貨	明治28年(1895年)	特年	美/極美	¥	10,000
-------------	--------------	----	------	---	--------

稲5銭白銅貨 J N D A - 近37

規格 重量 4.67g<sup>ラ</sup> 直径 20.60<sup>ミ</sup>

354. 稲5銭白銅貨	明治32年(1899年)		未使用	¥	7,000
355. 稲5銭白銅貨	明治37年(1904年)	特年	普	¥	2,000

2銭銅貨 J N D A - 近45

規格 重量 14.26g<sup>ラ</sup> 直径 31.81<sup>ミ</sup>

356. 2銭銅貨	明治6年(1873年)	変色あり	未使用	¥	45,000
PCGSプラスチックケース入 (MS63BN)					
357. 2銭銅貨	明治7年(1874年)	変色あり	未使用	¥	25,000
358. 2銭銅貨	明治9年(1876年)	傾打(右270度、左90度) エラー	美	¥	5,000
359. 2銭銅貨	10年号11種揃	明治6、7、8、9、10(角ウロコ)、10(波ウロコ)、13、14、15、16、17	極美~未使用	¥	10,000
変色あり					

竜1銭銅貨 J N D A - 近46

規格 重量 7.13g<sup>ラ</sup> 直径 27.87<sup>ミ</sup>

360. 竜1銭銅貨	明治7年(1874年)	変色あり	未使用	¥	7,000
------------	-------------	------	-----	---	-------



361. 竜1銭銅貨	明治13年 (1880年)	変色あり	未使用	¥	4,000
362. 竜1銭銅貨	明治14年 (1881年)	大四 変色あり	普	¥	3,000
363. 竜1銭銅貨	明治14年 (1881年)	大四 変色あり	普	¥	3,000

稲1銭青銅貨 J N D A - 近47

規格 重量 7.13g 直径 27.87mm

364. 稲1銭青銅貨	明治32年 (1899年)	変色あり	未使用	¥	5,000
365. 稲1銭青銅貨	明治33年 (1900年)	変色あり	完全未使用	¥	25,000
			NGCプラスチックケース入 (MS65RB)		
366. 稲1銭青銅貨	大正3年 (1914年)	右欠葉 変色あり	極美	¥	4,000
367. 稲1銭青銅貨	大正3年 (1914年)	2点揃 変色あり	2点揃極美/未	¥	3,000

半銭銅貨 J N D A - 近53

規格 重量 3.56g 直径 22.20mm

368. 半銭銅貨	明治6年 (1873年)	変色あり	未使用	¥	40,000
			PCGSプラスチックケース入 (MS64RB)		
369. 半銭銅貨	明治7年 (1874年)	後期 変色あり	未使用	¥	30,000
			PCGSプラスチックケース入 (MS64RB)		



370. 半銭銅貨	明治10年 (1877年)	角ウロコ 特年 変色あり	美	¥	8,000
371. 半銭銅貨	明治10年 (1877年)	角ウロコ 特年 変色あり	極美	¥	20,000
372. 半銭銅貨	明治10年 (1877年)	陰打エラー 変色あり	普	¥	50,000
373. 半銭銅貨	明治12年 (1879年)	変色あり	極美	¥	12,000
374. 半銭銅貨	明治16年 (1883年)	変色あり	未使用	¥	15,000
			PCGSプラスチックケース入 (MS64RD)		
375. 半銭銅貨	明治21年 (1888年)	変色あり	極美/未	¥	18,000



1 厘銅貨 J N D A - 近55

規格 重量 0.91g 直径 15.75mm

- |                            |     |   |       |
|----------------------------|-----|---|-------|
| 376. 1 厘銅貨 明治6年 (1873年)    | 未使用 | ¥ | 5,000 |
| 377. 1 厘銅貨 明治8年 (1875年) 前期 | 未使用 | ¥ | 6,000 |
| 378. 1 厘銅貨 明治8年 (1875年) 前期 | 未使用 | ¥ | 6,000 |

379. 近代銭 竜図銀・銅貨8種揃セット

- 1) 新1円銀貨 明治45年、2) 竜50銭銀貨 明治31年、3) 竜20銭銀貨 明治38年、4) 竜10銭銀貨 明治38年、5) 竜5銭銀貨 明治6年、6) 2銭銅貨 明治15年、7) 竜1銭銅貨 明治16年、8) 半銭銅貨 明治16年  
8種揃美~極美 ¥ 10,000



374 (写真縮小)

379 (写真縮小)

380. 近代コインアルバム (種類別、銀及び白銅貨他) 78枚入セット

1 ページ

- 1) 旧1円銀貨 明治3年極美、2) 旭日竜50銭銀貨 明治3年普、3) 旭日竜20銭銀貨 明治3年明瞭ウロコ美、4) 旭日竜10銭銀貨 明治3年美、5) 旭日竜5銭銀貨 明治3年美、6) 旭日竜50銭銀貨小竜 明治4年極美、7) 旭日大字5銭銀貨 明治4年後期美、8) 竜5銭銀貨 明治6年美、9) 2銭銅貨 明治10年角ウロコ普、10) 1厘銅貨 明治7年美、11) 竜1銭銅貨 明治10年角ウロコ普、12) 半銭銅貨 明治9年美、13) 竜50銭銀貨 明治37年美、14) 竜20銭銀貨 明治28年美、15) 竜10銭銀貨 明治6年普

2 ページ

- 16) 新1円銀貨 (大型) 明治15年美/極美、17) 貿易銀 明治9年美、18) 新1円銀貨 (小型) 明治28年右丸銀打ち極美、19) 半銭銅貨 明治7年普、20) 竜1銭銅貨 明治19年普、21) 2銭銅貨 明治14年普、22) 稲1銭青銅貨 明治31年普、23) 菊5銭白銅貨 明治24年普、24) 稲5銭白銅貨 明治33年普、25) 竜10銭銀貨 明治39年極美/未、26) 旭日20銭銀貨 明治39年美、27) 旭日50銭銀貨 明治39年美、28) 新1円銀貨 (小型) 明治28年極美

3 ページ

- 29) 旭日10銭銀貨 大正6年極美、30) 旭日50銭銀貨 大正5年美、31) 稲1銭青銅貨 大正4年普、32) 5厘青銅貨 大正8年美、33) 新1円銀貨 (小型) 大正3年極美、34) 桐1銭青銅貨 大正10年美、35) 大型5銭白銅貨 大正6年美、36) 小型5銭白銅貨 大正11年美、37) 10銭白銅貨 大正12年美、38) 小型50銭銀貨 大正15年極美、39) 桐1銭青銅貨 昭和13年美、40) 10銭白銅貨 昭和3年普、41) 小型50銭銀貨 昭和5年美、42) 小型5銭白銅貨 昭和7年普、43) カラス1銭黄銅貨 昭和13年美

4 ページ

- 44) 5銭ニッケル貨 昭和12年美、45) 10銭ニッケル貨 昭和8年極美、46) カラス1銭アルミ貨 昭和15年美、47) カラス1銭アルミ貨 昭和14年B普、48) 5銭アルミ青銅貨 昭和15年未、49) 10銭アルミ青銅貨 昭和13年美、50) 5銭アルミ貨 (厚) 昭和16年極美、51) 5銭アルミ貨 (薄) 昭和18年極美、52) 菊10銭アルミ貨 (厚) 昭和16年極美、53) 菊10銭アルミ貨 (薄) 昭和17年極美、54) 富士1銭アルミ貨 昭和17年極美/未、55) 富士1銭アルミ貨 (厚) 昭和17年極美/未、55) 富士1銭アルミ貨 (薄) 昭和18年未、56) 1銭錫貨 昭和19年普、57) 穴アキ5銭錫貨 昭和19年美、58) 穴アキ10銭錫貨 昭和19年極美/未、59) 鳩5銭錫貨 昭和20年未、60) 稲10銭アルミ貨 昭和21年未、61) 大型50銭黄銅貨 昭和21年極美、62) 小型50銭黄銅貨 昭和22年極美、63) 1円黄銅貨 昭和25年美

5 ページ

- 64) 穴ナシ5円黄銅貨 昭和23年普、65) 5円黄銅貨 (楷書体) 昭和33年普、66) 10円青銅貨 (キザあり) 昭和26年普、67) 1円アルミ貨 昭和42年未、68) 穴ナシ50円ニッケル貨 昭和33年美、69) 鳳凰100円銀貨 昭和32年極美、70) 5円黄銅貨 (ゴシック体) 昭和38年普、71) 10円青銅貨 (ギザなし) 昭和34年美、72) 菊50円ニッケル貨 昭和36年極美、73) 稲100円銀貨 昭和41年極美、74) 50円白銅貨 昭和42年極美、75) 桜100円白銅貨 昭和42年極美、76) 東京オリンピック100円銀貨 昭和39年未、77) 東京オリンピック1000円銀貨 昭和39年未、78) 日本万国博覧会100円白銅貨 昭和45年未  
近代コインアルバム付銀貨他78枚揃 ¥ 160,000





旧 1 円銀貨明治 3 年



新 1 円銀貨明治 15 年



新 1 円銀貨明治 28 年



貿易銀明治 9 年



380 近代コインアルバム (写真縮小)

**通常 1 円アルミ貨 金融機関50枚ロール**

JNDA-現13 重量 1.00g<sup>ラ</sup> 直径 20.00<sup>ミ</sup>

381. 通常 1 円アルミ貨 昭和45年 (1970年)	東海銀行50枚ロール未使用	¥	2,000
382. 通常 1 円アルミ貨 昭和46年 (1971年)	静岡銀行50枚ロール未使用	¥	2,000

**通常 5 円黄銅貨 (ゴシック体) 金融機関50枚ロール**

JNDA-現12 重量 3.75g<sup>ラ</sup> 直径 22.00<sup>ミ</sup>

383. 通常 5 円黄銅貨 昭和41年 (1966年)	住友銀行50枚ロール未使用	¥	4,000
384. 通常 5 円黄銅貨 昭和47年 (1972年)	東海銀行50枚ロール未使用	¥	2,000
385. 通常 5 円黄銅貨 平成13年 (2001年)	銀行共通50枚ロール未使用	¥	1,500
386. 通常 5 円黄銅貨 平成13年 (2001年)	銀行共通50枚ロール未使用	¥	1,500

**記念貨 金融機関50枚ロール**

新幹線鉄道開業50周年記念 100円クラッド貨 平成28年 (2016年)

共通規格 4.80g<sup>ラ</sup> 22.60<sup>ミ</sup> 金融機関50枚ロール

387. <北海道新幹線>	銀行共通50枚ロール未使用	¥	6,000
388. <北海道新幹線>	銀行共通50枚ロール未使用	¥	6,000
389. <山形新幹線>	銀行共通50枚ロール未使用	¥	6,000
390. <山形新幹線>	銀行共通50枚ロール未使用	¥	6,000
391. <秋田新幹線>	銀行共通50枚ロール未使用	¥	6,000
392. <秋田新幹線>	銀行共通50枚ロール未使用	¥	6,000
393. <九州新幹線>	銀行共通50枚ロール未使用	¥	6,000
394. <九州新幹線>	銀行共通50枚ロール未使用	¥	6,000



その他各種

395. 通常5円黄銅貨 (ゴシック体) 穴ズレエラー 昭和38年 (1963年)  
 JNDA-現12 3.75<sup>g</sup> 22.00<sup>mm</sup> 変色あり 美 ￥ 30,000
396. 通常10円青銅貨 (ギザあり) 昭和33年 (1958年)  
 JNDA-現8 4.50<sup>g</sup> 23.50<sup>mm</sup> 完全未使用 ￥ 20,000  
 PCGSプラスチックケース入 (MS65RD)
397. 通常菊穴ナシ50円ニッケル貨及び菊穴アキ50円ニッケル貨12年号全揃  
 JNDA-現5 菊穴ナシ50円ニッケル貨 昭和30年~33年 (1955~58年)  
 JNDA-現6 菊穴アキ50円ニッケル貨 昭和34年~41年 (1959~66年)  
 ケースなし 12年号全揃美~極美 ￥ 3,000
398. 通常菊穴ナシ50円ニッケル貨及び菊穴アキ50円ニッケル貨12年号全揃  
 JNDA-現5 菊穴ナシ50円ニッケル貨 昭和30年~33年 (1955~58年)  
 JNDA-現6 菊穴アキ50円ニッケル貨 昭和34年~41年 (1959~66年)  
 ケースなし 12年号全揃美~極美 ￥ 3,000
399. 通常菊穴ナシ50円ニッケル貨及び菊穴アキ50円ニッケル貨12年号全揃  
 JNDA-現5 菊穴ナシ50円ニッケル貨 昭和30年~33年 (1955~58年)  
 JNDA-現6 菊穴アキ50円ニッケル貨 昭和34年~41年 (1959~66年)  
 ケースなし 12年号全揃美~極美 ￥ 3,000
400. 通常菊穴ナシ50円ニッケル貨及び菊穴アキ50円ニッケル貨12年号全揃  
 JNDA-現5 菊穴ナシ50円ニッケル貨 昭和30年~33年 (1955~58年)  
 JNDA-現6 菊穴アキ50円ニッケル貨 昭和34年~41年 (1959~66年)  
 ケース入 12年号全揃美~極美 ￥ 3,000
401. 通常菊穴ナシ50円ニッケル貨及び菊穴アキ50円ニッケル貨12年号全揃  
 JNDA-現5 菊穴ナシ50円ニッケル貨 昭和30年~33年 (1955~58年)  
 JNDA-現6 菊穴アキ50円ニッケル貨 昭和34年~41年 (1959~66年)  
 ケース入 12年号全揃美~極美 ￥ 3,000
402. 通常50円白銅貨穴ズレエラー 昭和47年 (1972年)  
 JNDA-現7 4.00<sup>g</sup> 21.00<sup>mm</sup> 未使用 ￥ 300,000  
 PCGSプラスチックケース入 (MS63)
403. 昭和通常及び記念100円銀貨 9年号揃10種セット 昭和32年~41年 (1957~66年)  
 昭和32年 (極美)、昭和33年鳳凰100円銀貨 (JNDA-現2) (美)、昭和34年~36年、38年~41年稲100円  
 銀貨 (JNDA-現3) 7枚 (極美~未使用)、昭和39年東京オリンピック100円銀貨 (JNDA-記2) 未使用  
 ケースなし 9年号10種揃 ￥ 3,000
404. 昭和通常及び記念100円銀貨 9年号揃10種セット 昭和32年~41年 (1957~66年)  
 昭和32年 (極美)、昭和33年鳳凰100円銀貨 (JNDA-現2) (美)、昭和34年~36年、38年~41年稲100円  
 銀貨 (JNDA-現3) 7枚 (極美~未使用)、昭和39年東京オリンピック100円銀貨 (JNDA-記2) 未使用  
 ケース入 9年号10種揃 ￥ 3,000
405. 昭和通常及び記念100円銀貨 9年号揃10種セット 昭和32年~41年 (1957~66年)  
 昭和32年、昭和33年鳳凰100円銀貨 (JNDA-現2) 2枚 (美)、昭和34年~36年、38年~41年稲100円銀  
 貨 (JNDA-現3) 7枚 (美~極美/未)、昭和39年東京オリンピック100円銀貨 (JNDA-記2) 未使用  
 ケース入 9年号10種揃 ￥ 2,000



395

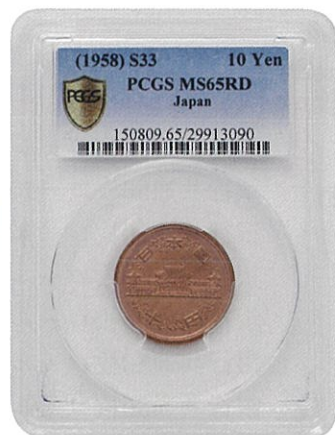

396 (写真縮小)



402



(写真縮小)



記念貨

- |  |  |  |  |      |   |         |  |
|--|--|--|--|------|---|---------|--|
| 406. 東京オリンピック記念 1000円銀貨 昭和39年 (1964年)                |  |  |  |      |   |         |  |
| JNDA03-1 20.00 <sup>g</sup> .925 35.00 <sup>mm</sup> |  |  |  | 未使用  | ¥ | 5,000   |  |
| NGCプラスチックケース入 (MS64)                                 |  |  |  |      |   |         |  |
| 407. 東京オリンピック記念 1000円銀貨 昭和39年 (1964年)                |  |  |  |      |   |         |  |
| JNDA03-1 20.00 <sup>g</sup> .925 35.00 <sup>mm</sup> |  |  |  | 極美/未 | ¥ | 4,000   |  |
| NGCプラスチックケース入 (MS63)                                 |  |  |  |      |   |         |  |
| 408. 昭和天皇御在位60年記念 100000円金貨 昭和62年 (1987年)            |  |  |  |      |   |         |  |
| JNDA03-9 20.00 <sup>g</sup> .999 30.00 <sup>mm</sup> |  |  |  | 未使用  | ¥ | 100,000 |  |
| 409. 昭和天皇御在位60年記念 100000円金貨 昭和62年 (1987年)            |  |  |  |      |   |         |  |
| JNDA03-9 20.00 <sup>g</sup> .999 30.00 <sup>mm</sup> |  |  |  | 未使用  | ¥ | 100,000 |  |

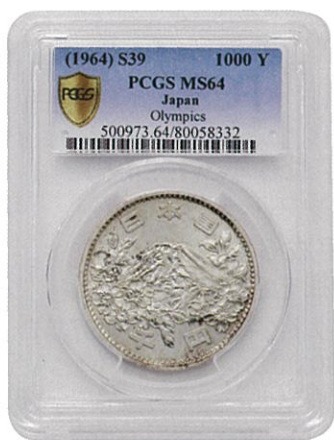

406 (写真縮小)



407 (写真縮小)



408

- |  |  |  |  |          |   |         |  |
|--|--|--|--|----------|---|---------|--|
| 410. 国際花と緑の博覧会記念 5000円銀貨 平成2年 (1990年)                              |  |  |  |          |   |         |  |
| JNDA05-7 15.00 <sup>g</sup> .925 30.00 <sup>mm</sup> ケース入          |  |  |  | 未使用      | ¥ | 6,000   |  |
| 411. 議会開設・裁判所制度100周年記念 5000円銀貨2種未使用セット 平成2年 (1990年)                |  |  |  |          |   |         |  |
| JNDA05-8 15.00 <sup>g</sup> .925 30.00 <sup>mm</sup> ケース入          |  |  |  | 2種未使用    | ¥ | 11,000  |  |
| 412. 天皇陛下御即位記念 100000円金貨 平成3年 (1991年)                              |  |  |  |          |   |         |  |
| JNDA05-9 30.00 <sup>g</sup> .999 33.00 <sup>mm</sup> 100,000枚      |  |  |  | 未使用      | ¥ | 120,000 |  |
| 413. 天皇陛下御即位記念 100000円金貨 平成3年 (1991年)                              |  |  |  |          |   |         |  |
| JNDA05-9 30.00 <sup>g</sup> .999 33.00 <sup>mm</sup> 100,000枚      |  |  |  | プルーフ     | ¥ | 130,000 |  |
| 414. 天皇陛下御即位記念 金・白銅貨2点セット 平成3年 (1991年)                             |  |  |  |          |   |         |  |
| JNDA05-10 100000円金貨 (30.00 <sup>g</sup> .999 33.00 <sup>mm</sup> ) |  |  |  |          |   |         |  |
| 500円白銅貨 (13.00 <sup>g</sup> 30.00 <sup>mm</sup> )                  |  |  |  | 2点セット未使用 | ¥ | 125,000 |  |



412 (写真縮小)



413 (写真縮小)



414 (写真縮小)

- |   |  |  |  |        |   |       |  |
|---|--|--|--|--------|---|-------|--|
| 415. 皇太子殿下御成婚記念 銀・白銅貨2点プルーフセット 平成5年 (1993年) |  |  |  |        |   |       |  |
| JNDA05-13 5000円銀貨、500円白銅貨 100,000セット        |  |  |  | 2点プルーフ | ¥ | 6,000 |  |



- |   |              |   |        |
|---|--------------|---|--------|
| 416. 皇太子殿下御成婚記念 銀・白銅貨2点プルーフセット  | 平成5年(1993年)  |   |        |
| JNDA05-13 5000円銀貨、500円白銅貨 100,000セット  | 2点プルーフ       | ¥ | 6,000  |
| 417. 皇太子殿下御成婚記念 銀・白銅貨2点プルーフセット  | 平成5年(1993年)  |   |        |
| JNDA05-13 5000円銀貨、500円白銅貨 100,000セット  | 2点プルーフ       | ¥ | 6,000  |
| 418. 皇太子殿下御成婚記念 金・銀・白銅貨3点プルーフセット  | 平成5年(1993年)  |   |        |
| JNDA05-12 50000円金貨、5000円銀貨、500円白銅貨<br>大蔵省造幣局ケース入 発行数 100,000セット   | 3点プルーフ       | ¥ | 75,000 |
| 419. 関西国際空港開港記念 500円白銅貨プルーフ   | 平成6年(1994年)  |   |        |
| JNDA05-14 7.20 <sup>g</sup> 26.50 <sup>mm</sup> 100,000枚  | プルーフ         | ¥ | 2,000  |
| 420. 関西国際空港開港記念 500円白銅貨プルーフ   | 平成6年(1994年)  |   |        |
| JNDA05-14 7.20 <sup>g</sup> 26.50 <sup>mm</sup> 100,000枚  | プルーフ         | ¥ | 2,000  |
| 421. 関西国際空港開港記念 500円白銅貨プルーフ   | 平成6年(1994年)  |   |        |
| JNDA05-14 7.20 <sup>g</sup> 26.50 <sup>mm</sup> 100,000枚  | プルーフ         | ¥ | 2,000  |
| 422. 関西国際空港開港記念 500円白銅貨プルーフ   | 平成6年(1994年)  |   |        |
| JNDA05-14 7.20 <sup>g</sup> 26.50 <sup>mm</sup> 100,000枚  | プルーフ         | ¥ | 2,000  |
| 423. 第12回アジア競技大会記念 500円白銅貨3種揃プルーフセット  | 平成6年(1994年)  |   |        |
| JNDA05-15 7.20 <sup>g</sup> 26.50 <sup>mm</sup> 100,000セット  | 3種揃プルーフ      | ¥ | 2,000  |
| 424. 第12回アジア競技大会記念 500円白銅貨3種揃プルーフセット  | 平成6年(1994年)  |   |        |
| JNDA05-15 7.20 <sup>g</sup> 26.50 <sup>mm</sup> 100,000セット  | 3種揃プルーフ      | ¥ | 2,000  |
| 425. 長野オリンピック冬季競技大会記念(第1次) 金・銀・白銅貨3点プルーフセット   | 平成9年(1997年)  |   |        |
| 10000円金貨(15.60 <sup>g</sup> .999 26.00 <sup>mm</sup> ) 5000円銀貨(15.00 <sup>g</sup> .925 30.00 <sup>mm</sup> )<br>500円白銅貨(7.20 <sup>g</sup> 26.50 <sup>mm</sup> ) JNDA05-17 | 3点プルーフ       | ¥ | 65,000 |
| 426. 長野オリンピック冬季競技大会記念(第1次) 銀・白銅貨2点プルーフセット   | 平成9年(1997年)  |   |        |
| JNDA05-18 5000円銀貨、500円白銅貨   | 2点プルーフ       | ¥ | 6,000  |
| 427. 長野オリンピック冬季競技大会記念(第2次) 10000円金貨   | 平成9年(1997年)  |   |        |
| JNDA05-19 15.60 <sup>g</sup> .999 26.00 <sup>mm</sup>   | プルーフ         | ¥ | 60,000 |
| 428. 長野オリンピック冬季競技大会記念(第3次) 銀・白銅貨2点プルーフセット   | 平成9年(1997年)  |   |        |
| JNDA05-24 5000円銀貨、500円白銅貨   | 2点プルーフ       | ¥ | 6,000  |
| 429. 長野オリンピック冬季競技大会記念(第3次) 銀・白銅貨2点プルーフセット   | 平成10年(1998年) |   |        |
| JNDA05-24 5000円銀貨、500円白銅貨   | 2点プルーフ       | ¥ | 6,000  |
| 430. 長野オリンピック冬季競技大会記念(第3次) 銀・白銅貨2点プルーフセット   | 平成10年(1998年) |   |        |
| JNDA05-24 5000円銀貨、500円白銅貨   | 2点プルーフ       | ¥ | 6,000  |



418 (写真縮小)



425 (写真縮小)



427 (写真縮小)

- |   |              |   |        |
|---|--------------|---|--------|
| 431. 長野オリンピック冬季競技大会記念(第3次) 金・銀・白銅貨3点プルーフセット   | 平成10年(1998年) |   |        |
| 10000円金貨(15.60 <sup>g</sup> .999 26.00 <sup>mm</sup> ) 5000円銀貨(15.00 <sup>g</sup> .925 30.00 <sup>mm</sup> )<br>500円白銅貨(7.20 <sup>g</sup> 26.50 <sup>mm</sup> ) JNDA05-23 | 3点プルーフ       | ¥ | 65,000 |
| 432. 天皇陛下御在位10年記念 10000円金貨  | 平成11年(1999年) |   |        |
| JNDA05-25 20.00 <sup>g</sup> .999 28.00 <sup>mm</sup> 100,000枚  | プルーフ         | ¥ | 70,000 |



433. 天皇陛下御在位10年記念 金・白銅貨プルーフセット 平成11年 (1999年)

JNDA05-26 10000円金貨 20.00<sup>g</sup> .999 28.00<sup>mm</sup> 100,000枚  
500円白銅貨 7.20<sup>g</sup> 26.50<sup>mm</sup> 100,000枚

金・白銅貨プルーフ ￥ 72,000



431 (写真縮小)



432 (写真縮小)



433 (写真縮小)

- |                                       |                         |                     |           |      |          |
|---------------------------------------|-------------------------|---------------------|-----------|------|----------|
| 434. 2002FIFAワールドカップ <sup>TM</sup>    | 1000円銀貨                 | 平成14年 (2002年)       |           |      |          |
| JNDA05-29                             | 31.10 <sup>g</sup> .999 | 40.00 <sup>mm</sup> | 50,000セット | プルーフ | ￥ 8,000  |
| 435. 2002FIFAワールドカップ <sup>TM</sup>    | 1000円銀貨                 | 平成14年 (2002年)       |           |      |          |
| JNDA05-29                             | 31.10 <sup>g</sup> .999 | 40.00 <sup>mm</sup> | 50,000セット | プルーフ | ￥ 8,000  |
| 436. 2002FIFAワールドカップ <sup>TM</sup>    | 1000円銀貨                 | 平成14年 (2002年)       |           |      |          |
| JNDA05-29                             | 31.10 <sup>g</sup> .999 | 40.00 <sup>mm</sup> | 50,000セット | プルーフ | ￥ 8,000  |
| 437. 2002FIFAワールドカップ <sup>TM</sup>    | 1000円銀貨                 | 平成14年 (2002年)       |           |      |          |
| JNDA05-29                             | 31.10 <sup>g</sup> .999 | 40.00 <sup>mm</sup> | 50,000セット | プルーフ | ￥ 8,000  |
| 438. 2002FIFAワールドカップ <sup>TM</sup>    | 1000円銀貨                 | 平成14年 (2002年)       |           |      |          |
| JNDA05-29                             | 31.10 <sup>g</sup> .999 | 40.00 <sup>mm</sup> | 50,000セット | プルーフ | ￥ 7,000  |
| ケースなし (保証書付)                          |                         |                     |           |      |          |
| 439. 2002FIFAワールドカップ <sup>TM</sup> 記念 | 10000円金貨                | 平成14年 (2002年)       |           |      |          |
| JNDA05-27                             | 15.60 <sup>g</sup> .999 | 26.00 <sup>mm</sup> | 50,000枚   | プルーフ | ￥ 60,000 |
| 440. 2002FIFAワールドカップ <sup>TM</sup> 記念 | 10000円金貨                | 平成14年 (2002年)       |           |      |          |
| JNDA05-27                             | 15.60 <sup>g</sup> .999 | 26.00 <sup>mm</sup> | 50,000枚   | プルーフ | ￥ 60,000 |
| 441. 第5回アジア冬季競技大会記念 (青森大会)            | 1000円カラー銀貨              | 平成15年 (2003年)       |           |      |          |
| JNDA05-31                             | 31.10 <sup>g</sup> .999 | 40.00 <sup>mm</sup> | 50,000枚   | プルーフ | ￥ 30,000 |
| 442. 第5回アジア冬季競技大会記念 (青森大会)            | 1000円カラー銀貨              | 平成15年 (2003年)       |           |      |          |
| JNDA05-31                             | 31.10 <sup>g</sup> .999 | 40.00 <sup>mm</sup> | 50,000枚   | プルーフ | ￥ 30,000 |
| 443. 第5回アジア冬季競技大会記念 (青森大会)            | 1000円カラー銀貨              | 平成15年 (2003年)       |           |      |          |
| JNDA05-31                             | 31.10 <sup>g</sup> .999 | 40.00 <sup>mm</sup> | 50,000枚   | プルーフ | ￥ 30,000 |
| 444. 第5回アジア冬季競技大会記念 (青森大会)            | 1000円カラー銀貨              | 平成15年 (2003年)       |           |      |          |
| JNDA05-31                             | 31.10 <sup>g</sup> .999 | 40.00 <sup>mm</sup> | 50,000枚   | プルーフ | ￥ 30,000 |
| 445. 第5回アジア冬季競技大会記念 (青森大会)            | 1000円カラー銀貨              | 平成15年 (2003年)       |           |      |          |
| JNDA05-31                             | 31.10 <sup>g</sup> .999 | 40.00 <sup>mm</sup> | 50,000枚   | プルーフ | ￥ 30,000 |
| 446. 第5回アジア冬季競技大会記念 (青森大会)            | 1000円カラー銀貨              | 平成15年 (2003年)       |           |      |          |
| JNDA05-31                             | 31.10 <sup>g</sup> .999 | 40.00 <sup>mm</sup> | 50,000枚   | プルーフ | ￥ 30,000 |
| 447. 第5回アジア冬季競技大会記念 (青森大会)            | 1000円カラー銀貨              | 平成15年 (2003年)       |           |      |          |
| JNDA05-31                             | 31.10 <sup>g</sup> .999 | 40.00 <sup>mm</sup> | 50,000枚   | プルーフ | ￥ 30,000 |
| 448. 第5回アジア冬季競技大会記念 (青森大会)            | 1000円カラー銀貨              | 平成15年 (2003年)       |           |      |          |
| JNDA05-31                             | 31.10 <sup>g</sup> .999 | 40.00 <sup>mm</sup> | 50,000枚   | プルーフ | ￥ 30,000 |





434 (写真縮小)



440 (写真縮小)



441

449.	奄美群島復帰50周年記念	1000円カラー銀貨	平成15年 (2003年)						
	JNDA05-32	31.10g <sup>ラ</sup>	.999	40.00 <sup>ミ</sup>	50,000枚	プルーフ	¥	10,000	
450.	奄美群島復帰50周年記念	1000円カラー銀貨	平成15年 (2003年)						
	JNDA05-32	31.10g <sup>ラ</sup>	.999	40.00 <sup>ミ</sup>	50,000枚	プルーフ	¥	10,000	
451.	奄美群島復帰50周年記念	1000円カラー銀貨	平成15年 (2003年)						
	JNDA05-32	31.10g <sup>ラ</sup>	.999	40.00 <sup>ミ</sup>	50,000枚	プルーフ	¥	10,000	
452.	奄美群島復帰50周年記念	1000円カラー銀貨	平成15年 (2003年)						
	JNDA05-32	31.10g <sup>ラ</sup>	.999	40.00 <sup>ミ</sup>	50,000枚	プルーフ	¥	10,000	
453.	奄美群島復帰50周年記念	1000円カラー銀貨	平成15年 (2003年)						
	JNDA05-32	31.10g <sup>ラ</sup>	.999	40.00 <sup>ミ</sup>	50,000枚	プルーフ	¥	10,000	
454.	奄美群島復帰50周年記念	1000円カラー銀貨	平成15年 (2003年)						
	JNDA05-32	31.10g <sup>ラ</sup>	.999	40.00 <sup>ミ</sup>	50,000枚	プルーフ	¥	10,000	
455.	日本国際万国博 (愛知万博) 記念	1000円カラー銀貨	平成16年 (2004年)						
	JNDA05-35	31.10g <sup>ラ</sup>	.999	40.00 <sup>ミ</sup>	35,000枚	プルーフ	¥	7,000	
456.	日本国際万国博 (愛知万博) 記念	1000円カラー銀貨	平成16年 (2004年)						
	JNDA05-35	31.10g <sup>ラ</sup>	.999	40.00 <sup>ミ</sup>	35,000枚	プルーフ	¥	7,000	
457.	日本国際万国博 (愛知万博) 記念	1000円カラー銀貨	平成16年 (2004年)						
	JNDA05-35	31.10g <sup>ラ</sup>	.999	40.00 <sup>ミ</sup>	35,000枚	プルーフ	¥	7,000	
458.	日本国際万国博 (愛知万博) 記念	1000円カラー銀貨	平成16年 (2004年)						
	JNDA05-35	31.10g <sup>ラ</sup>	.999	40.00 <sup>ミ</sup>	35,000枚	プルーフ	¥	7,000	
459.	日本国際万国博 (愛知万博) 記念	1000円カラー銀貨	平成16年 (2004年)						
	JNDA05-35	31.10g <sup>ラ</sup>	.999	40.00 <sup>ミ</sup>	35,000枚	プルーフ	¥	7,000	
460.	日本国際万国博 (愛知万博) 記念	10000円金貨プルーフ	平成16年 (2004年)						
	JNDA05-33	15.60g <sup>ラ</sup>	.999	26.00 <sup>ミ</sup>	50,000枚	プルーフ	¥	60,000	
461.	日本国際万国博 (愛知万博) 記念	金・銀貨2種プルーフセット	平成16年 (2004年)						
	JNDA05-34	10000円金貨	15.60g <sup>ラ</sup>	.999	26.00 <sup>ミ</sup>				
		1000円カラー銀貨	31.10g <sup>ラ</sup>	.999	40.00 <sup>ミ</sup>	金・銀貨プルーフ	¥	65,000	
462.	日本国際万国博 (愛知万博) 記念	金・銀貨2種プルーフセット	平成16年 (2004年)						
	JNDA05-34	10000円金貨	15.60g <sup>ラ</sup>	.999	26.00 <sup>ミ</sup>				
		1000円カラー銀貨	31.10g <sup>ラ</sup>	.999	40.00 <sup>ミ</sup>	金・銀貨プルーフ	¥	65,000	
463.	バーゼルミント	愛知博500円ニッケル黄銅貨	平成17年 (2005年)						
	7.00g <sup>ラ</sup>	26.50 <sup>ミ</sup>	発行数1,000セット			未使用	¥	10,000	
464.	国際連合加盟50周年記念	1000円カラー銀貨	平成18年 (2006年)						
	JNDA05-37	31.10g <sup>ラ</sup>	.999	40.00 <sup>ミ</sup>	70,000枚	プルーフ	¥	12,000	



465. 国際連合加盟50周年記念	1000円カラー銀貨	平成18年 (2006年)							
JNDA05-37	31.10g <sup>ラ</sup>	.999	40.00 <sup>ミ</sup>	70,000枚	プルーフ	¥	12,000		
466. 国際連合加盟50周年記念	1000円カラー銀貨	平成18年 (2006年)							
JNDA05-37	31.10g <sup>ラ</sup>	.999	40.00 <sup>ミ</sup>	70,000枚	プルーフ	¥	12,000		
467. 国際連合加盟50周年記念	1000円カラー銀貨	平成18年 (2006年)							
JNDA05-37	31.10g <sup>ラ</sup>	.999	40.00 <sup>ミ</sup>	70,000枚	プルーフ	¥	12,000		
468. 国際連合加盟50周年記念	1000円カラー銀貨	平成18年 (2006年)							
JNDA05-37	31.10g <sup>ラ</sup>	.999	40.00 <sup>ミ</sup>	70,000枚	プルーフ	¥	12,000		
469. 国際連合加盟50周年記念	1000円カラー銀貨	平成18年 (2006年)							
JNDA05-37	31.10g <sup>ラ</sup>	.999	40.00 <sup>ミ</sup>	70,000枚	プルーフ	¥	12,000		
470. 国際連合加盟50周年記念	1000円カラー銀貨	平成18年 (2006年)							
JNDA05-37	31.10g <sup>ラ</sup>	.999	40.00 <sup>ミ</sup>	70,000枚	プルーフ	¥	12,000		
471. ユニバーサル技能五輪記念	1000円カラー銀貨	平成19年 (2007年)							
JNDA05-38	31.10g <sup>ラ</sup>	.999	40.00 <sup>ミ</sup>	80,000枚	プルーフ	¥	4,000		
472. ユニバーサル技能五輪記念	1000円カラー銀貨	平成19年 (2007年)							
JNDA05-38	31.10g <sup>ラ</sup>	.999	40.00 <sup>ミ</sup>	80,000枚	プルーフ	¥	4,000		
473. ユニバーサル技能五輪記念	1000円カラー銀貨	平成19年 (2007年)							
JNDA05-38	31.10g <sup>ラ</sup>	.999	40.00 <sup>ミ</sup>	80,000枚	プルーフ	¥	4,000		
474. ユニバーサル技能五輪記念	1000円カラー銀貨	平成19年 (2007年)							
JNDA05-38	31.10g <sup>ラ</sup>	.999	40.00 <sup>ミ</sup>	80,000枚	プルーフ	¥	4,000		
475. ユニバーサル技能五輪記念	1000円カラー銀貨	平成19年 (2007年)							
JNDA05-38	31.10g <sup>ラ</sup>	.999	40.00 <sup>ミ</sup>	80,000枚	プルーフ	¥	4,000		
476. 天皇陛下御在位20年記念	金・黄銅貨プルーフセット	平成21年 (2009年)							
JNDA05-40	10000円金貨	20.00g <sup>ラ</sup>	.999	28.00 <sup>ミ</sup>	50,000枚				
	500円ニッケル黄銅貨	7.20g <sup>ラ</sup>		26.50 <sup>ミ</sup>	50,000枚				
	金・黄銅貨プルーフ					¥	78,000		



460 (写真縮小)



461 (写真縮小)



462 (写真縮小)

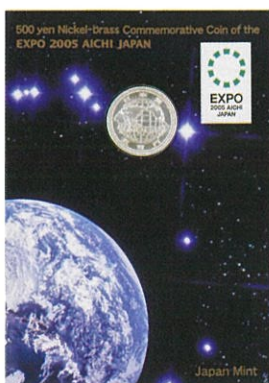

463 (写真縮小)



464



476 (写真縮小)



各種ミントセット

477. 昭和62年 (1987年) 通常貨6種揃ミントセット  
 JNDA 04-20 通常貨6種及び年銘板 発行数 496,463セット ￥ 3,000
478. 昭和62年 (1987年) 通常貨6種揃ミントセット5点揃  
 JNDA 04-20 通常貨6種及び年銘板 発行数 496,463セット 5点揃 ￥ 13,000

通常及び記念プルーフセット

479. 昭和62年 (1987年) 通常貨プルーフセット  
 JNDA 06-1 通常貨6種及び年銘板 ￥ 4,000
480. 昭和62年 (1987年) 通常貨プルーフセット  
 JNDA 06-1 通常貨6種及び年銘板 ￥ 4,000

記念プルーフセット

481. 桜の通り抜けプルーフセット 3点揃  
 ①06-42平成18年 (2006年) <大毛毬>通常貨6種及びカラー銀メダル35,000セット、②06-48平成19年 (2007年) <松月>通常貨6種及びカラー銀メダル35,000セット、③06-54平成24年 (2008年) <普賢象>通常貨6種及びカラー銀メダル27,000セット 3点揃 ￥ 12,000

紙幣類

482. 神功皇后1円札 明治14年~32年 (1881~1899年)  
 JNDA-紙4B サイズ 77.00<sup>mm</sup>×131.00<sup>mm</sup> 普/美 ￥ 20,000
483. 大蔵卿50銭札 明治15年12月~32年 (1882~1899年)  
 JNDA-紙4C サイズ 65.00<sup>mm</sup>×101.00<sup>mm</sup> 第6号 美 ￥ 40,000



482 (写真縮小)



483 (写真縮小)

484. 表猪10円札 明治21年9月~昭和14年3月 (1890~1939年)  
 JNDA-紙6A サイズ100.00<sup>mm</sup>×169.00<sup>mm</sup> 珍品 美 ￥ 450,000  
 図案：和気清麿と八頭の猪



484 (写真縮小)



485. 分銅5円札 明治21年12月～昭和14年 (1888～1939年)  
 JNDA一紙6B 大きさ 95.00<sup>mm</sup>×159.00<sup>mm</sup> 稀品  
 凶案：菅原道真と分銅

美 ￥ 350,000



485 (写真縮小)

486. 裏紫 100円札 (万葉記号) 明治33年～昭和14年 (1900～1939年)  
 JNDA一紙7A 大きさ104.00<sup>mm</sup>×180.00<sup>mm</sup> 珍品  
 凶案：藤原鎌足と談山神社、裏面：日銀

極美 ￥ 1,500,000



486 (写真縮小)

487. 裏紫 100円札 (アラビア記号) 明治33年～昭和14年 (1900～1939年)  
 JNDA一紙7A 大きさ104.00<sup>mm</sup>×180.00<sup>mm</sup> No.3 稀品

美 ￥ 300,000



487 (写真縮小)

488. 裏紫 100円札 (アラビア記号) 明治33年～昭和14年 (1900～1939年)  
 JNDA一紙7A 大きさ104.00<sup>mm</sup>×180.00<sup>mm</sup> No.6 稀品

極美/未 ￥ 550,000

489. 裏猪10円札 後期 (アラビア) 明治32年～昭和14年 (1899～1939年)  
 JNDA一紙7B 大きさ 95.00<sup>mm</sup>×159.00<sup>mm</sup>

美 ￥ 80,000

490. 裏猪10円札 後期 (アラビア) 明治32年～昭和14年 (1899～1939年)  
 JNDA一紙7B 大きさ 95.00<sup>mm</sup>×159.00<sup>mm</sup>

未使用 ￥ 500,000





488 (写真縮小)



489 (写真縮小)

490 (写真縮小)

- |   |     |   |         |  |
|---|-----|---|---------|--|
| 491. 中央武内5円札 前期 (万葉) 明治32年~昭和14年 (1899~1939年)           |     |   |         |  |
| JNDA-紙7C 大きさ 85.00 <sup>mm</sup> × 146.00 <sup>mm</sup> | 劣   | ¥ | 13,000  |  |
| 492. 中央武内5円札 前期 (万葉) 明治32年~昭和14年 (1899~1939年)           |     |   |         |  |
| JNDA-紙7C 大きさ 85.00 <sup>mm</sup> × 146.00 <sup>mm</sup> | 美   | ¥ | 42,000  |  |
| 493. 中央武内5円札 前期 (万葉) 明治32年~昭和14年 (1899~1939年)           |     |   |         |  |
| JNDA-紙7C 大きさ 85.00 <sup>mm</sup> × 146.00 <sup>mm</sup> | 未使用 | ¥ | 250,000 |  |
| 494. 横書き20円札 大正6年~昭和14年 (1917~1939年)                    |     |   |         |  |
| JNDA-紙9A 大きさ 86.00 <sup>mm</sup> × 149.00 <sup>mm</sup> | 極美  | ¥ | 250,000 |  |



493 (写真縮小)



494 (写真縮小)

- |  |      |   |         |  |
|--|------|---|---------|--|
| 495. 横書き20円札 大正6年~昭和14年 (1917~1939年)                       |      |   |         |  |
| JNDA-紙9A 大きさ 86.00 <sup>mm</sup> × 149.00 <sup>mm</sup> 稀品 | 極美/未 | ¥ | 400,000 |  |
| 496. 大正小額紙幣50銭札 大正6~12年 (1917~1923年)                       |      |   |         |  |
| JNDA-紙10A 大きさ 65.00 <sup>mm</sup> × 103.00 <sup>mm</sup>   |      |   |         |  |
| 大正6年発行 1番  | 未使用一 | ¥ | 15,000  |  |
| 497. 大正小額紙幣20銭札 大正6年~8年 (1917~1919年)                       |      |   |         |  |
| JNDA-紙10B 大きさ 58.00 <sup>mm</sup> × 92.00 <sup>mm</sup>    |      |   |         |  |
| 大正6年発行 1番  | 未使用  | ¥ | 14,000  |  |





495 (写真縮小)



496 (写真縮小)

497 (写真縮小)

498. 聖徳太子1次100円札 2枚揃 昭和5年~昭和21年 (1930~1946年)  
 JNDA-紙12A 大きさ 93.00<sup>mm</sup>×162.00<sup>mm</sup> 2枚揃極美/未 ￥ 12,000
499. タテ書き20円札 昭和6年~21年 (1931~1946年)  
 JNDA-紙12B 大きさ 87.00<sup>mm</sup>×152.00<sup>mm</sup> 極美/未 ￥ 26,000
500. 日本武尊1000円札 昭和17年~21年 (1942~46年)  
 JNDA-紙13 大きさ 100.00<sup>mm</sup>×172.00<sup>mm</sup> 針穴あり 極美 ￥ 150,000



499 (写真縮小)



500 (写真縮小)

501. 藤原200円札 昭和17年~21年 (1942~1946年)  
 JNDA-紙14A 大きさ 97.00<sup>mm</sup>×165.00<sup>mm</sup> 17番 極美 ￥ 15,000
502. 藤原200円札 昭和17年~21年 (1942~1946年)  
 JNDA-紙14A 大きさ 97.00<sup>mm</sup>×165.00<sup>mm</sup> 29番 極美 ￥ 15,000
503. 藤原200円札 昭和17年~21年 (1942~1946年)  
 JNDA-紙14A 大きさ 97.00<sup>mm</sup>×165.00<sup>mm</sup> 34番 未使用 ￥ 27,000
504. 和気3次10円札 裏面印刷ズレエラー 昭和19年~21年 (1944~1946年)  
 JNDA-紙16A 大きさ 81.00<sup>mm</sup>×142.00<sup>mm</sup> 極美 ￥ 5,000
505. 菅原道真4次5円札 (赤番) 裏下ズレ印刷エラー  
 昭和19年~昭和21年 (1944~46年)  
 JNDA-紙16B 大きさ 76.00<sup>mm</sup>×132.00<sup>mm</sup> 96組 極美 ￥ 8,000





501 (写真縮小)



503 (写真縮小)



504 (写真縮小)



505 (写真縮小)

- |                              |  |      |            |          |
|------------------------------|--|------|------------|----------|
| 506. 菅原道真4次5円札 (赤番) 2枚揃      | 昭和19年~昭和21年 (1944~46年)                         |      |            |          |
| JNDA一紙16B                    | 大きさ 76.00 <sup>mm</sup> × 132.00 <sup>mm</sup> | 95組  | 2枚揃極美      | ¥ 9,000  |
| 507. 和気4次10円札                | 昭和20年~21年 (1945~1946年)                         |      |            |          |
| JNDA一紙17B                    | 大きさ 81.00 <sup>mm</sup> × 142.00 <sup>mm</sup> | 後期   | 極美         | ¥ 6,000  |
| 508. 聖徳太子3次100円札 (証付き)       | 昭和20年~昭和21年 (1945~1946年)                       |      |            |          |
| JNDA一紙17A                    | 大きさ 93.00 <sup>mm</sup> × 162.00 <sup>mm</sup> | 前期   | 極美         | ¥ 6,000  |
| 509. 聖徳太子3次100円札             | 昭和20年~昭和21年 (1945~1946年)                       |      |            |          |
| JNDA一紙17A                    | 大きさ 93.00 <sup>mm</sup> × 162.00 <sup>mm</sup> | 後期   | 極美/未       | ¥ 5,000  |
| 510. 聖徳太子3次100円札             | 昭和20年~昭和21年 (1945~1946年)                       |      |            |          |
| JNDA一紙17A                    | 大きさ 93.00 <sup>mm</sup> × 162.00 <sup>mm</sup> | 後期   | 未使用-       | ¥ 6,000  |
| 511. 聖徳太子4次100円札             | 昭和21年~ (1946年~)                                |      |            |          |
| JNDA一紙21A                    | 大きさ 93.00 <sup>mm</sup> × 162.00 <sup>mm</sup> | 1922 | 極美/未       | ¥ 3,000  |
| 512. 議事堂10円札 (武生) 5枚揃        | 昭和21年~ (1946年~)                                |      |            |          |
| JNDA一紙21B                    | 大きさ 76.00 <sup>mm</sup> × 140.00 <sup>mm</sup> | 番号4桁 | 5枚揃未使用     | ¥ 7,000  |
| 513. 議事堂10円札100枚完封セット        | 昭和21年~ (1946年~)                                |      |            |          |
| JNDA一紙21B                    | 大きさ 76.00 <sup>mm</sup> × 140.00 <sup>mm</sup> |      | 100枚セット未使用 | ¥ 30,000 |
| 514. 聖徳太子1000円札連番2枚揃         | 昭和25年~ (1950年~)                                |      |            |          |
| JNDA一紙23A                    | 大きさ 76.00 <sup>mm</sup> × 164.00 <sup>mm</sup> |      | 2枚揃未使用     | ¥ 4,000  |
| アルファベット2桁ZG609995XとZG609996X |  |      |            |          |
| 515. 聖徳太子1000円札8枚揃           | 昭和25年~ (1950年~)                                |      |            |          |
| JNDA一紙23A                    | 大きさ 76.00 <sup>mm</sup> × 164.00 <sup>mm</sup> |      | 8枚揃未使用     | ¥ 12,000 |
| アルファベット2桁                    |  |      |            |          |
| 516. 高橋是清50円札2枚揃             | 昭和26年~ (1951年~)                                |      |            |          |
| JNDA一紙24                     | 大きさ 68.00 <sup>mm</sup> × 144.00 <sup>mm</sup> |      | 2枚揃未使用     | ¥ 4,000  |
| 517. 高橋是清50円札6枚揃             | 昭和26年~ (1951年~)                                |      |            |          |
| JNDA一紙24                     | 大きさ 68.00 <sup>mm</sup> × 144.00 <sup>mm</sup> |      | 6枚揃未使用     | ¥ 12,000 |
| 518. 聖徳太子5000円札 珍番号          | 昭和32年10月1日 (1957年)                             |      |            |          |
| JNDA一紙26B                    | 大きさ 80.00 <sup>mm</sup> × 169.00 <sup>mm</sup> |      | 未使用        | ¥ 20,000 |
| アルファベット2桁 記号 CV100000Q (黒)   |  |      |            |          |
| PMGホルダー入 (64)                |  |      |            |          |





513 (写真縮小)



518 (写真縮小)

519. 岩倉新500円札 珍番号 昭和44年11月～ (1969年～)

JNDA一紙28 大きさ 72.00<sup>mm</sup>×159.00<sup>mm</sup>,  
記号 QK555555A

未使用 ￥ 8,000

520. 岩倉新500円札 珍番号AC888888J

未使用 ￥ 8,000

521. 岩倉新500円札 珍番号ED900000S

未使用 ￥ 8,000

522. 日露戦争 軍票 3種揃

銀50銭札 明治37年 (1904年) 103.00<sup>mm</sup>×62.00<sup>mm</sup>,  
銀20銭札 明治37年 (1904年) 103.00<sup>mm</sup>×62.00<sup>mm</sup>,  
銀10銭札 明治37年 (1904年) 103.00<sup>mm</sup>×62.00<sup>mm</sup>,

美  
美  
美  
3種揃 ￥ 18,000



519 (写真縮小)



520 (写真縮小)



521 (写真縮小)



522 (写真縮小)

Memo

---



---



---



中国

**[LOT.523からLOT.559]** これら出品物には、一部複数の方の鑑定に真贋の意見が分かれる品もございますので、ご自身の判断と責任でご入札くださいますようお願い申し上げます。(返品不可)

中国古代貨幣

523. 反首刀	春秋							
齋法化	三字刀	1091-255B.C.	48.20g		美	¥		50,000
524. 反首刀	春秋							
齋法化	三字刀	1091-255B.C.	42.50g		美	¥		30,000
525. 魚幣	周王朝時代				普	¥		3,000
526. 寶六化	周時代 (1122-255B.C.)		9.60g	約35.00mm	美	¥		20,000





大清帝国

527. 大清銀幣	壹圓 (1ドル)	銀貨	宣統3年 (1911年)					
Y 31	26.90 <sup>g</sup>	.900	39.70 <sup>mm</sup>		普	¥		2,000
528. 大清銀幣	壹圓 (1ドル)	銀貨	宣統3年 (1911年)					
Y 31	26.90 <sup>g</sup>	.900	39.70 <sup>mm</sup>		普	¥		2,000

直隸省

529. 北洋造	光緒元寶	七錢二分 (1ドル)	銀貨	光緒34年 (1908年)				
Y 73.2	26.70 <sup>g</sup>	.900	39.00 <sup>mm</sup>		普	¥		3,000
530. 北洋造	光緒元寶	七錢二分 (1ドル)	銀貨	光緒34年 (1908年)				
Y 73.2	26.70 <sup>g</sup>	.900	39.00 <sup>mm</sup>		普	¥		3,000
531. 北洋造	光緒元寶	七錢二分 (1ドル)	銀貨	光緒34年 (1908年)				
Y 73.2	26.70 <sup>g</sup>	.900	39.00 <sup>mm</sup>		普	¥		3,000



527



529



奉天省

532. 光緒元寶	20文黄銅貨	甲辰 (1904年)						
	13.00 <sup>g</sup>		32.30 <sup>mm</sup>		普	¥		3,000

湖北省

533. 光緒元寶	七錢二分 (1ドル)	銀貨	年号なし (1895~1907年)					
Y 127.1	27.00 <sup>g</sup>	.900	39.00 <sup>mm</sup>		極美/未	¥		10,000



532



533



江南省

534. 光緒元寶	七錢二分 (1ドル)	銀貨	甲辰 (1904年)					
Y 145a.12	26.70 <sup>g</sup>	.900	39.40 <sup>mm</sup>		普/美	¥		3,000

吉林省

535. 光緒元寶	三錢六分 (50セント)	銀貨	巳亥 (1899年)					
Y 182.3	13.10 <sup>g</sup>		33.50 <sup>mm</sup>		美	¥		5,000

広東省

536. 光緒元寶	七錢二分 (1ドル)	銀貨	年号なし (1890~1908年)					
Y 203	27.00 <sup>g</sup>	.900	39.50 <sup>mm</sup>	チョップあり	美	¥		2,000

537. 貳毫 (20セント)	銀貨5枚揃							
Y 423	民国8、9 (2枚)、12年	5.40 <sup>mm</sup>	23.50 <sup>mm</sup>	美	4枚			
Y 426	民国18年	5.30 <sup>mm</sup>	23.50 <sup>mm</sup>	極美	5枚揃	¥		3,000



東三省

538. 宣統元寶 1 錢四分四厘 (20セント) 銀貨 年号なし (1914~15年)  
 Y 213a 5.20g<sup>7</sup> .700 23.50<sup>5</sup> 極美/未 ￥ 2,000

四川省

539. 光緒元寶 七錢二分 (1ドル) 銀貨 年号なし (1901~1908年)  
 Y 238 26.80g<sup>7</sup> .900 39.00<sup>5</sup> 普 ￥ 3,000

540. 光緒元寶 七錢二分 (1ドル) 銀貨 年号なし (1901~1908年)  
 Y 238 26.80g<sup>7</sup> .900 39.00<sup>5</sup> 普/美 ￥ 4,000

541. 軍政府造 5 角 (50セント) 銀貨 民国元年 (1912年)  
 Y 455 12.90g<sup>7</sup> 33.10<sup>5</sup> 美 ￥ 3,000



534



535



536



537



538



540



541

542. 軍政府造 壹圓 (1ドル) 銀貨 民国元年 (1912年)  
 Y 456 25.60g<sup>7</sup> 39.10<sup>5</sup> 普 ￥ 2,000

543. 軍政府造 壹圓 (1ドル) 銀貨 3 枚揃 民国元年 (1912年)  
 Y 456 25.60g<sup>7</sup> 39.10<sup>5</sup> 普、美、極美 3 枚揃 ￥ 6,000

中華民國

544. 孫逸山 開国記念 壹圓 (1ドル) 銀貨 年号なし (1927年)  
 Y 318a.1 26.90g<sup>7</sup> .900 39.50<sup>5</sup> 美 ￥ 2,000

545. 孫逸山 開国記念 壹圓 (1ドル) 銀貨 年号なし (1927年)  
 Y 318a.1 26.90g<sup>7</sup> .900 39.50<sup>5</sup> 未使用 ￥ 6,000

546. 孫逸山 開国記念 壹圓 (1ドル) 銀貨 年号なし (1927年)  
 Y 318a.1 26.90g<sup>7</sup> .900 39.50<sup>5</sup> 未使用 ￥ 6,000

547. 孫逸山 開国記念 壹圓 (1ドル) 銀貨 3 枚揃 年号なし (1927年)  
 Y 318a.1 26.90g<sup>7</sup> .900 39.50<sup>5</sup> 普、美、極美/未 3 枚揃 ￥ 6,000





543

545

- 548. 袁世凱 壹圓 (1ドル) 銀貨 民国3年 (1914年)  
 Y 329 26.40g .890 39.10mm 極美 ￥ 4,000  
 NGCプラスチックケース入 (AU DETAILS)
- 549. 袁世凱 壹圓 (1ドル) 銀貨 民国3年 (1914年)  
 Y 329 26.40g .890 39.10mm 極美/未 ￥ 6,000  
 NGCプラスチックケース入 (UNC DETAILS)
- 550. 袁世凱 壹圓 (1ドル) 銀貨 民国9年 (1920年)  
 Y 329.6 26.40g .890 39.10mm 極美/未 ￥ 5,000
- 551. 袁世凱 壹圓 (1ドル) 銀貨 民国10年 (1921年)  
 Y 329.6 26.40g .890 39.10mm 普 ￥ 2,000



548 (写真縮小)

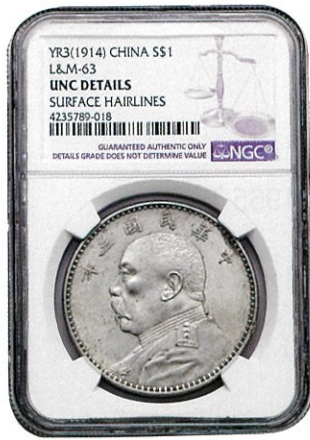

549 (写真縮小)



550

- 552. 袁世凱像 銀貨3点揃  
 壹角 (10セント) 銀貨 民国3年 Y 326 2.70g .700 19.00mm 普  
 貳角 (20セント) 銀貨 民国3及び5年 Y 327 5.40g .700 23.00mm 普 2枚  
 3点揃 ￥ 2,000
- 553. 孫逸山 三羽鳥 壹圓 (1ドル) 銀貨 民国21年 (1932年)  
 Y 344 26.70g .880 39.50mm 極美 ￥ 30,000  
 顔に線キズあり
- 554. 孫逸山 ジャンク 壹圓 (1ドル) 銀貨3枚揃 民国23年 (1934年)  
 Y 345 26.70g .900 39.50mm 普1枚、美2枚 3枚揃 ￥ 5,000
- 555. 各種 2点揃  
 ①湖北省軍政府造 50文銅貨 民国7年 (1918年) Y 405.1 (14.00g 36.80mm) 普、  
 ②中華民國 孫逸山 貳角 (20セント) 銀貨 (5.30g 23.00mm) 民国16年 (1927年) 極美  
 2点揃 ￥ 15,000
- 556. 各省20セント銀貨及び台湾伍角銀貨5枚揃  
 福建省 民国17、20年 Y 389.2 5.50g 23.00mm 美 2枚  
 湖北省 年号なし (1895-1907年) Y 125.1 5.30g 23.50mm 普  
 雲南省 民国38年 Y 493 5.30g 24.20mm 美  
 台湾 民国38年 Y 532 5.00g .720 23.50mm トーン 美  
 5枚揃 ￥ 3,000





552

553

554



555

556

台湾 (中華民国)

557. 孫文生誕100年記念 1000円金貨 民国54年 (1965年)  
 Y 541 15.00g<sup>ラ</sup> .900 25.00<sup>ミ</sup> 未使用 ￥ 60,000
558. 孫文生誕100年100円銀貨及び蒋介石生誕80年銀メダル 2種揃  
 孫文生誕100年 100円銀貨 民国54年 (1965年) Y 540 22.21g<sup>ラ</sup> .750 36.00<sup>ミ</sup>  
 蒋介石生誕80年 銀メダル 民国55年 (1966年) K M X 610 17.30g<sup>ラ</sup> 33.00<sup>ミ</sup>  
 2種揃未使用 ￥ 4,000



557

558

膠州 (山東省青島)

559. ドイツの国章<鷲図> 5分 (5セント) 白銅貨 1909年  
 K M 1 2.90g<sup>ラ</sup> 18.60<sup>ミ</sup> 670,000枚 美 ￥ 3,000



559



パンダ・コイン

560. パンダ図	1/10オンス金貨	1982年							
Y 40	3.11 <sup>グラム</sup>	.999	18.00 <sup>ミリ</sup>	40,000枚	未使用	¥	15,000		
561. パンダ図	100元 (1オンス) 金貨	1986年							
K M135	31.10 <sup>グラム</sup>	.999	32.00 <sup>ミリ</sup>		未使用	¥	150,000		
562. パンダ図	50元 (1/2オンス) 金貨	1987年							
K M162	15.55 <sup>グラム</sup>	.999	27.00 <sup>ミリ</sup>		未使用	¥	75,000		



563. パンダ金貨	5種完揃未使用セット	1987年							
	5、10、25、50、100元金貨 (1/20、1/10、1/4、1/2、1オンス)								
	K M159、161、162、163、166 贈呈用ケース入				5種完揃未使用	¥	250,000		
564. パンダ図	50元 (5オンス) 銀貨	1988年							
K M188	155.51 <sup>グラム</sup>	.999	70.00 <sup>ミリ</sup>	11,000枚	プルーフ	¥	10,000		
	ケース・保証書なし								



563 (写真縮小)

564

565. パンダ図	10元銀貨	1989年							
K MA221	31.10 <sup>グラム</sup>	.999	40.00 <sup>ミリ</sup>	250,000枚	未使用	¥	2,000		
566. パンダ図	10元銀貨	1989年							
K MA221	31.10 <sup>グラム</sup>	.999	40.00 <sup>ミリ</sup>	250,000枚	未使用	¥	2,000		
567. パンダ図	3元金貨	1991年							
K M351	1.00 <sup>グラム</sup>	.999	10.00 <sup>ミリ</sup>	30,303枚	未使用	¥	5,000		



- |            |               |                    |       |                     |         |      |   |        |
|------------|---------------|--------------------|-------|---------------------|---------|------|---|--------|
| 568. パンダ図  | 3元金貨          | 1991年              |       |                     |         | 未使用  | ¥ | 5,000  |
|            | K M351        | 1.00 <sup>g</sup>  | .999  | 10.00 <sup>mm</sup> | 30,303枚 |      |   |        |
| 569. パンダ図  | 25元 (1/4オンス)  | 金貨                 | 1993年 |                     |         | 未使用  | ¥ | 40,000 |
|            | K MA613       | 7.77 <sup>g</sup>  | .999  | 22.00 <sup>mm</sup> | 80,006枚 |      |   |        |
| 570. パンダ図  | 10元 (1/10オンス) | 金貨                 | 1995年 |                     |         | 極美/未 | ¥ | 30,000 |
|            | K M716        | 3.11 <sup>g</sup>  | .999  | 18.00 <sup>mm</sup> |         |      |   |        |
| 571. パンダ図  | 10元銀貨         | 1996年              |       |                     |         | プルーフ | ¥ | 5,000  |
|            | K M900        | 31.10 <sup>g</sup> | .999  | 40.00 <sup>mm</sup> |         |      |   |        |
| 保証書番号 1154 |               |                    |       |                     |         |      |   |        |



565



567



569



570



571

- |           |                    |                   |                     |                     |         |         |   |        |
|-----------|--------------------|-------------------|---------------------|---------------------|---------|---------|---|--------|
| 572. パンダ図 | 5元カラー銀貨            | 2種揃               | プルーフセット             | 1997年               |         | 2種揃プルーフ | ¥ | 3,000  |
|           | 15.55 <sup>g</sup> | .999              | 36.00 <sup>mm</sup> |                     |         |         |   |        |
| 保証書なし     |                    |                   |                     |                     |         |         |   |        |
| 573. パンダ図 | 10元 (1/10オンス)      | 金貨                | 1998年               |                     |         | 未使用     | ¥ | 15,000 |
|           | K M1127            | 3.11 <sup>g</sup> | .999                | 18.00 <sup>mm</sup> | 8,502枚  |         |   |        |
| 574. パンダ図 | 25元 (1/4オンス)       | 金貨                | 1998年               |                     |         | 未使用     | ¥ | 35,000 |
|           | K M1128            | 7.77 <sup>g</sup> | .999                | 22.00 <sup>mm</sup> | 13,009枚 |         |   |        |



572



573



574



- |           |              |                    |       |                     |         |     |   |         |
|-----------|--------------|--------------------|-------|---------------------|---------|-----|---|---------|
| 575. パンダ図 | 50元 (1/2オンス) | 金貨                 | 1998年 |                     |         | 未使用 | ¥ | 75,000  |
|           | K M1129      | 15.55 <sup>g</sup> | .999  | 27.00 <sup>mm</sup> | 4,168枚  |     |   |         |
| 576. パンダ図 | 100元 (1オンス)  | 金貨                 | 1998年 |                     |         | 未使用 | ¥ | 160,000 |
|           | K M1130      | 31.10 <sup>g</sup> | .999  | 32.00 <sup>mm</sup> | 20,507枚 |     |   |         |
| 577. パンダ図 | 10元銀貨        | 1999年              |       |                     |         | 未使用 | ¥ | 2,000   |
|           | K M1216      | 31.10 <sup>g</sup> | .999  | 40.00 <sup>mm</sup> |         |     |   |         |



575

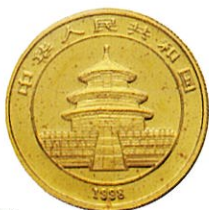

576



577



578.	パンダ図	10元銀貨	2000年							
	K M1310	31.10 <sup>グラム</sup>	.999	40.00 <sup>ミリ</sup>		未使用	¥		2,000	
579.	パンダ図	10元銀貨	2001年							
	K M1365	31.10 <sup>グラム</sup>	.999	40.00 <sup>ミリ</sup>		未使用	¥		3,000	
580.	パンダ図	10元銀貨	2002年							
	K M1365	31.10 <sup>グラム</sup>	.999	40.00 <sup>ミリ</sup>		未使用	¥		3,000	
581.	パンダ図	10元銀貨	2003年							
	K M1466	31.10 <sup>グラム</sup>	.999	40.00 <sup>ミリ</sup>		未使用	¥		3,000	



578



579



580



581

582.	パンダ図	10元銀貨	2013年							
	31.10 <sup>グラム</sup>	.999	40.00 <sup>ミリ</sup>			完全未使用	¥		5,000	
	NGCプラスチックケース入 (MS69)									
583.	パンダ図	10元銀貨	2013年							
	31.10 <sup>グラム</sup>	.999	40.00 <sup>ミリ</sup>			完全未使用	¥		5,000	
	NGCプラスチックケース入 (MS69)									
584.	パンダ図	10元銀貨	2014年							
	31.10 <sup>グラム</sup>	.999	40.00 <sup>ミリ</sup>			完全未使用	¥		7,000	
	NGCプラスチックケース入 (MS70)									
585.	パンダ図	10元銀貨	2014年							
	31.10 <sup>グラム</sup>	.999	40.00 <sup>ミリ</sup>			完全未使用	¥		7,000	
	NGCプラスチックケース入 (MS70)									



582



(写真縮小)



584



(写真縮小)

### 記念コイン

586.	マルコポーロ	10元金貨	1983年							
	K M78	1.20 <sup>グラム</sup>	.900	10.00 <sup>ミリ</sup>	49,533枚	プルーフ	¥		5,000	
	ケースなし・保証書付き									
587.	マルコポーロ	10元金貨	1983年							
	K M78	1.20 <sup>グラム</sup>	.900	10.00 <sup>ミリ</sup>	49,533枚	プルーフ	¥		5,000	
	ケースなし・保証書付き									



588. 建国35周年記念 壹圓白銅貨3種揃プルーフセット 1984年  
 K M104~106 9.30<sup>g</sup> 30.00<sup>mm</sup> 3種揃プルーフ ¥ 3,000
589. 中国歴史人物 (春秋戦国時代) 5元銀貨4種揃プルーフセット 1985年  
 K M121~124 22.22<sup>g</sup> .900 36.00<sup>mm</sup> 4種揃プルーフ ¥ 6,000  
 保証書番号 20137



588 (写真縮小)

589

590. 中国歴史人物<孔子> 100元金貨 1985年  
 K M125 11.31<sup>g</sup> .916 23.00<sup>mm</sup> 8,558枚 プルーフ ¥ 40,000  
 保証書番号 571
591. 中国歴史人物 5元銀貨4種揃プルーフセット 1986年  
 K M141~144 22.22<sup>g</sup> .900 36.00<sup>mm</sup> 4種揃プルーフ ¥ 6,000  
 保証書番号 2340



590

591

592. 冬季オリンピック<滑降図> 5元銀貨 1988年  
 K M201 31.47<sup>g</sup> .900 39.60<sup>mm</sup> 10,000枚 プルーフ ¥ 3,000
593. ソウルオリンピック<ハードル> 5元銀貨 1988年  
 K M202 27.00<sup>g</sup> .900 38.60<sup>mm</sup> 20,000枚 プルーフ ¥ 3,000
594. 中国歴史人物 5元銀貨4種揃プルーフセット 1988年  
 K M207~210 22.22<sup>g</sup> .900 36.00<sup>mm</sup> 4種揃プルーフ ¥ 6,000  
 保証書番号 7325



592

593

594

595. 中国歴史人物<趙匡胤> 100元金貨 1988年  
 K M211 11.31<sup>g</sup> .916 23.00<sup>mm</sup> 3,104枚 プルーフ ¥ 40,000  
 保証書番号 1868
596. 中国歴史人物 5元銀貨4種揃プルーフセット 1989年  
 K M248~251 22.22<sup>g</sup> .900 36.00<sup>mm</sup> 4種揃プルーフ ¥ 6,000  
 保証書番号 7418





595

596

597. 中国歴史人物<朱元璋> 100元金貨 1990年  
 KM314 11.31g<sup>ラ</sup> .916 23.00<sup>ミ</sup> 2,714枚 プルーフ ￥ 40,000  
 保証書番号 1069
598. 龍と鳳凰図 10元金貨 1990年  
 KM317 1.00g<sup>ラ</sup> .999 10.00<sup>ミ</sup> 50,000枚 プルーフ ￥ 5,000  
 保証書番号 44762 ケースなし
599. 龍と鳳凰図 10元金貨 1990年  
 KM317 1.00g<sup>ラ</sup> .999 10.00<sup>ミ</sup> 50,000枚 プルーフ ￥ 5,000  
 保証書番号 44828 ケースなし
600. 中国歴史人物 5元銀貨4種揃プルーフセット 1991年  
 KM377~380 22.22g<sup>ラ</sup> .900 36.00<sup>ミ</sup> 4種揃プルーフ ￥ 6,000  
 保証書番号 1697



597

598

600

601. 台湾風景 5元銀貨4種揃プルーフセット 1992年  
 KM322~325 15.00g<sup>ラ</sup> .900 33.00<sup>ミ</sup> 2,000セット 4種揃プルーフ ￥ 10,000  
 保証書番号 1095



601

602. 中国歴史人物 5元銀貨4種揃プルーフセット 1992年  
 KM446~449 22.22g<sup>ラ</sup> .900 36.00<sup>ミ</sup> 4種揃プルーフ ￥ 6,000  
 保証書番号 1704



602



603. 珍稀動物<パンダ図> 5元銅貨 1993年  
 K M469 31.00<sup>㍴</sup> PCGSプラスチックケース入 (MS67RD) 完全未使用 ¥ 6,000
604. 中国歴史人物 5元銀貨4種揃プルーフセット 1993年  
 K M530~533 22.22<sup>㍴</sup> .900 36.00<sup>㍴</sup> 4種揃プルーフ ¥ 6,000  
 保証書番号 511



603 (写真縮小)

604

605. 鳥シリーズ<カササギ> 10元銀貨 (12角形) 1994年  
 K M671 20.73<sup>㍴</sup> .900 36.00<sup>㍴</sup> 3,900枚 プルーフ ¥ 5,000  
 保証書番号 413
606. 香港返還第1次記念 10元銀貨 1995年  
 K M815 31.10<sup>㍴</sup> .999 40.00<sup>㍴</sup> 88,000枚 プルーフ ¥ 3,000  
 保証書番号 83163



605

606

607. 長江三峡記念 金・銀貨5種完揃プルーフセット 1996年  
 50元金貨 K M970 15.55<sup>㍴</sup> .999 29.00<sup>㍴</sup> × 19.00<sup>㍴</sup> 6,000枚  
 20元銀貨 K M966~969 62.20<sup>㍴</sup> .999 55.00<sup>㍴</sup> × 36.00<sup>㍴</sup> 各8,000枚  
 保証書番号: 金2801、銀3758 5種完揃プルーフ ¥ 110,000  
 銀貨プラスチックケース一部破損



607



608. 香港返還1周年記念 20元銀貨4種揃プルーフセット 1998年

62.20g .999 55.00mm×36.00mm  
 発行数11,800セット 保証書番号 11244  
 プラスチックケース一部割れあり

4種揃プルーフ ¥ 30,000

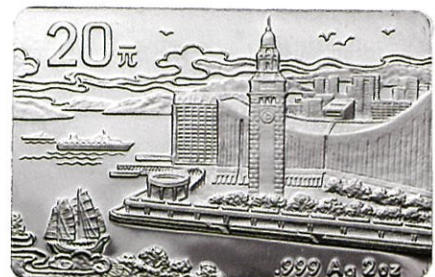
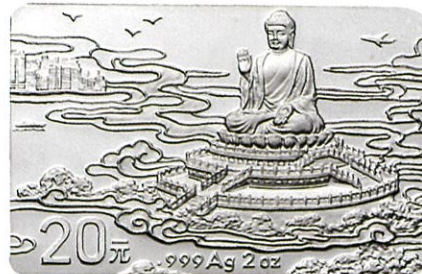

608

609. 観世音菩薩図 10元銀貨 (金メッキ付) 1999年

K M1242 31.10g .999 40.00mm 99,000枚  
 保証書番号 11754

プルーフ ¥ 5,000

610. 中国京劇<北京オペラ> 10元カラー銀貨4種完揃プルーフセット 2000年

K M1338~1341 31.10g .999 40.00mm 38,000セット  
 保証書番号 22054

4種完揃プルーフ ¥ 15,000



609



610



611. 北京オリンピック誘致成功記念 10元銀貨 (金メッキ入) 2001年

K M1395 31.10g .999 40.00mm 60,000枚  
 保証書番号 56736

プルーフ ¥ 3,000

612. 中国古典文学<西遊記>記念 10元カラー銀貨2種揃プルーフセット 2003年

K M1496, 1497 31.10g .999 40.00mm 30,000セット  
 保証書番号 25502

2種揃プルーフ ¥ 8,000



611



612



613. 青蔵鉄道開通記念 10元銀貨 2006年

K M1691 31.11g .999 40.00mm 36,000枚  
 保証書番号 35583

プルーフ ¥ 6,000



614. 人民解放軍建軍80周年記念 10元銀貨 2007年  
 KM1861 31.11g<sup>ラ</sup> .999 40.00<sup>ミ</sup> 30,000枚 プルーフ ¥ 6,000  
 保証書番号 29059



613



614



615. 最新型戦闘機J-10記念 10元銀貨 2007年  
 KM1861 31.11g<sup>ラ</sup> .999 40.00<sup>ミ</sup> 30,000枚 プルーフ ¥ 6,000  
 保証書番号 11023



615



616



616. 寧夏回族自治区設立50周年記念 10元銀貨 2008年  
 31.10g<sup>ラ</sup> .999 40.00<sup>ミ</sup> 20,000枚 プルーフ ¥ 6,000  
 保証書番号 19431

617. 北京2008オリンピック競技大会記念第3次 10元カラー銀貨4種揃いプルーフセット 2008年  
 KM1843~1846 31.10g<sup>ラ</sup> .999 40.00<sup>ミ</sup> 各160,000枚 4種揃いプルーフ ¥ 12,000  
 保証書番号各 157171



617



618. 海南経済特区設立20周年記念 10元カラー銀貨 2008年  
 KM1852 31.10g<sup>ラ</sup> .999 40.00<sup>ミ</sup> 20,000枚 プルーフ ¥ 6,000  
 保証書番号 19151

619. ユネスコ世界遺産<武当山>記念 10元銀貨 2010年  
 KM1946 31.10g<sup>ラ</sup> .999 40.00<sup>ミ</sup> 60,000枚 プルーフ ¥ 6,000  
 保証書番号 46938

620. 第16回アジア競技大会<広州 2次> 10元カラー銀貨 2010年  
 KM1955 31.10g<sup>ラ</sup> .999 40.00<sup>ミ</sup> 60,000枚 プルーフ ¥ 4,000  
 保証書番号 52919

621. 第26回ユニバーシアード競技大会<シンセン>10元カラー銀貨 2011年  
 KM1998 31.10g<sup>ラ</sup> .999 40.00<sup>ミ</sup> 30,000枚 プルーフ ¥ 7,000  
 保証書番号 28251





618



619



620



621



622. 辛亥革命100周年記念 10元銀貨 2011年  
 K M2002 31.10<sup>g</sup> .999 40.00<sup>mm</sup> 160,000枚 プルーフ ￥ 6,000  
 保証書番号 140141
623. 世界遺産<天地之中 嵩岳寺塔>記念 10元銀貨 2011年  
 K M2007 31.10<sup>g</sup> .999 40.00<sup>mm</sup> 60,000枚 プルーフ ￥ 6,000  
 保証書番号 58445



622



623



624. 中国京劇<北京オペラ第2次>京劇仮面 10元カラー銀貨2種揃プルーフセット 2011年  
 K M1985、1986 31.10<sup>g</sup> .999 40.00<sup>mm</sup> 2種揃プルーフ ￥ 8,000  
 保証書番号各 7917



624



十二支干支動物コイン

625. 十二支干支動物 寅年虎図 金・銀貨2点揃 1986年  
 150元金貨 K M138 8.00<sup>g</sup> .916 23.00<sup>mm</sup> 5,480枚  
 10元銀貨 K M137 15.00<sup>g</sup> .900 33.00<sup>mm</sup> 15,000枚  
 2種揃ケース入 (保証書番号金: 765、銀: 5785) 2点揃プルーフ ￥ 35,000
626. 十二支干支動物 辰年龍図 50元(5オンス)銀貨 1988年  
 K M194 155.51<sup>g</sup> .999 70.00<sup>mm</sup> 5,000枚 プルーフ ￥ 20,000  
 保証書番号 2750





625

626

- |  |      |   |        |
|--|------|---|--------|
| 627. 十二支干支動物 巳年蛇図 10元銀貨 1989年<br>KM231 15.00 <sup>g</sup> ラ .900 33.00 <sup>mm</sup> φ 15,000枚<br>保証書番号 3922                                 | プルーフ | ¥ | 3,000  |
| 628. 十二支干支動物 卯年兔図 10元 (1オンス) 銀貨 1999年<br>KM1225 31.10 <sup>g</sup> ラ .999 32.00 <sup>mm</sup> φ 8,000枚<br>保証書番号 3647                         | プルーフ | ¥ | 5,000  |
| 629. 十二支干支動物 辰年龍図 10元 (扇形) 銀貨 2000年<br>KM1321 31.10 <sup>g</sup> ラ .999 43.20 <sup>mm</sup> φ × 26.50 <sup>mm</sup> φ 66,000枚<br>保証書番号 52635 | 未使用  | ¥ | 5,000  |
| 630. 十二支干支動物 酉年鶏図 200元 (花形) 金貨 2005年<br>KM1606 15.55 <sup>g</sup> ラ .999 27.00 <sup>mm</sup> φ 8,000枚<br>完封 (小キズあり)                          | プルーフ | ¥ | 70,000 |
| 631. 十二支干支動物 亥年猪図 10元 (花形) 銀貨 2007年<br>KM1719 31.10 <sup>g</sup> ラ .999 40.00 <sup>mm</sup> φ 60,000枚<br>保証書番号4936                           | プルーフ | ¥ | 5,000  |



627

628



629



632. 十二支干支動物 子年鼠図 10元カラー銀貨 2008年  
 KM1830 31.10g<sup>7</sup> .999 40.00<sup>3</sup> 100,000枚  
 保証書番号 93998

プルーフ ￥ 6,000



633. 十二支干支動物 子年鼠図 10元 (花形) 銀貨 2008年  
 KM1832 31.10g<sup>7</sup> .999 40.00<sup>3</sup> 60,000枚  
 保証書番号 33929

プルーフ ￥ 5,000

634. 十二支干支動物 丑年牛図 10元 (花形) 銀貨 2009年  
 31.10g<sup>7</sup> .999 40.00<sup>3</sup> 60,000枚  
 保証書番号 44039

プルーフ ￥ 5,000



635. 十二支干支動物 寅年虎図 10元カラー銀貨 2010年  
 KM1925 31.10g<sup>7</sup> .999 40.00<sup>3</sup> 100,000枚  
 保証書番号 95009

プルーフ ￥ 6,000

636. 十二支干支動物 寅年虎図 10元 (花形) 銀貨 2010年  
 KM1923 31.10g<sup>7</sup> .999 40.00<sup>3</sup> 60,000枚  
 保証書番号 32835

プルーフ ￥ 5,000



637. 十二支干支動物 卯年兔図 10元 (花形) 銀貨 2011年  
 KM1972 31.10g<sup>7</sup> .999 40.00<sup>3</sup> 60,000枚  
 保証書番号 59647

プルーフ ￥ 5,000

638. 十二支干支動物 卯年兔図 10元カラー銀貨 2011年  
 KM1974 31.10g<sup>7</sup> .999 40.00<sup>3</sup> 220,000枚  
 保証書番号 194421

プルーフ ￥ 4,000





637



638



639. 十二支干支動物 辰年龍図 10元 (花形) 銀貨 2012年  
 K M2021 31.10<sup>g</sup>ラ .999 40.00<sup>mm</sup>ミ 60,000枚  
 保証書番号 59454

プルーフ ￥ 5,000

640. 十二支干支動物 辰年龍図 10元カラー銀貨 2012年  
 K M2023 31.10<sup>g</sup>ラ .999 40.00<sup>mm</sup>ミ 220,000枚  
 保証書番号 160622

プルーフ ￥ 4,000



639



640



641. 十二支干支動物 巳年蛇図 10元 (花形) 銀貨 2013年  
 31.10<sup>g</sup>ラ .999 40.00<sup>mm</sup>ミ 60,000枚  
 保証書番号 59828

プルーフ ￥ 5,000

642. 十二支干支動物 巳年蛇図 10元カラー銀貨 2013年  
 31.10<sup>g</sup>ラ .999 40.00<sup>mm</sup>ミ 220,000枚  
 保証書番号 163981

プルーフ ￥ 4,000



641



642



643. 十二支干支動物 午年馬図 10元 (花形) 銀貨 2014年  
 31.10<sup>g</sup>ラ .999 40.00<sup>mm</sup>ミ 60,000枚  
 保証書番号 22414

プルーフ ￥ 5,000

644. 十二支干支動物 午年馬図 10元カラー銀貨 2014年  
 31.10<sup>g</sup>ラ .999 40.00<sup>mm</sup>ミ 220,000枚  
 保証書番号 144340

プルーフ ￥ 4,000



643



644





その他

645. 小型馬蹄銀  
 17.30<sup>g</sup> 30.00<sup>mm</sup> × 16.00<sup>mm</sup> <福>字入 美 ￥ 3,000
646. 1979年銘 通常アルミ貨3種揃未使用セット  
 KMMS 1 壹分、貳分、伍分およびメダル 3種揃未使用 ￥ 3,000
647. 1985年銘通常貨7種完揃プルーフ及び十二支牛図青銅メダル  
 1、2、5分、1、2、5角、壹圓及び十二支鼠図青銅メダル 7種完揃プルーフ ￥ 10,000  
 KMPS 16



645



646 (写真縮小)



647 (写真縮小)

648. 第四、五套人民幣 彩銀箔片縮版と紙幣と通常貨未使用セット  
 第四套彩銀箔片縮版 (100元、50元、10元、5元、2元、1元、5角、2角、1角)  
 第四套人民紙幣 (100元、50元、10元、5元、2元、1元、5角、2角、1角)  
 第五套彩銀箔片縮版 (100元、50元、10元、5元、2元、1元)  
 第五套人民紙幣 (100元、50元、10元、5元、2元、1元)  
 第四套通常貨 (1元、5角、1角、1分、2分、5分)  
 第五套通常貨 (1元、5角、1角)  
 発行数2,000セット 豪華アルバム入 ￥ 10,000



648 (写真縮小)



メダル類

649. パンダ金貨発行10周年記念 銅メダル2種揃 1992年

- ①銅メダル 115.00g<sup>㉔</sup> 60.00<sup>㉓</sup>, 変色あり 未使用
  - ②金メッキ銅メダル 115.00g<sup>㉔</sup> 60.00<sup>㉓</sup>, 変色あり 未使用
- 各ケース付 (保証書なし)

2種揃 ¥ 3,000



649

650. 著名人銅メダル4種揃

- ①劉少奇記念 120.00g<sup>㉔</sup> 60.00<sup>㉓</sup>, 未使用、
  - ②毛沢東生誕100年記念 100.00g<sup>㉔</sup> 60.00<sup>㉓</sup>, 未使用、
  - ③朱徳記念 120.00g<sup>㉔</sup> 60.00<sup>㉓</sup>, 未使用、
  - ④周恩来記念 120.00g<sup>㉔</sup> 60.00<sup>㉓</sup>, 未使用
- 各ケース入 (保証書なし)

4種揃 ¥ 6,000



650

中国紙幣

651. 中国人民銀行 拾圓札見本券 民国38年 (1949年)

未使用 ¥ 4,000

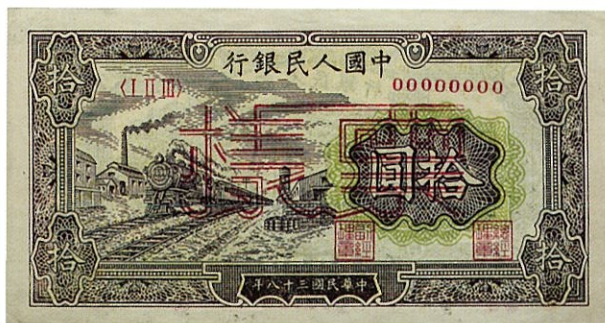

651 (写真縮小)



652. 中国人民銀行 伍拾圓札見本券 表・裏2種揃 民国38年 (1949年)  
表・裏2種揃未使用 ¥ 15,000

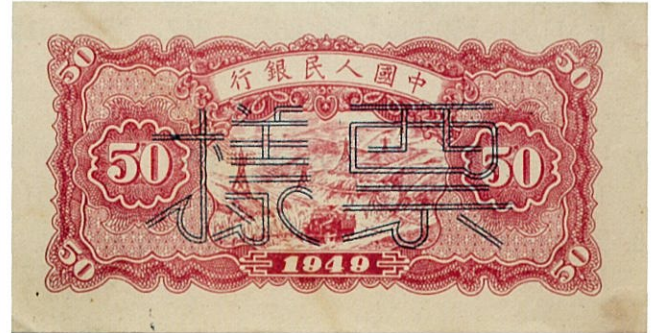
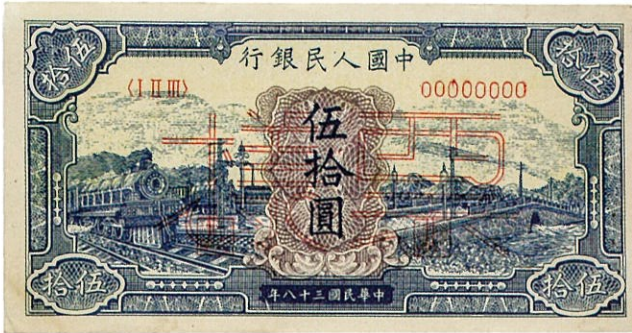

652 (写真縮小)

653. 中国人民銀行 壹萬圓札見本券 表・裏2種揃 1951年  
稀品 表・裏2種揃未使用 ¥ 50,000



653 (写真縮小)

654. 晋綏地方鐵路銀號 紙幣3種揃  
①伍角札 民国25年 (1936年) 美、②壹圓札 民国23年 (1934年) 極美  
③伍圓札 民国25年 (1936年) 極美 3種揃 ¥ 5,000

655. 中華人民銀行 紙幣15枚揃未使用  
①1953年壹分札、②1962年壹角札、③1980年壹角札、④1962年貳角札、⑤1980年貳角札、  
⑥1972年伍角札、⑦1980年伍角札、⑧1960年壹圓札、⑨1980年壹圓札、⑩1980年貳圓札、  
⑪1980年伍圓札、⑫1965年拾圓札、⑬1980年拾圓札、⑭1980年伍拾圓札、⑮1980年壹佰圓札  
15枚揃未使用 ¥ 10,000



654 (写真縮小)

655 (写真縮小)



外国

アンドラ公国

656. 新憲法制定記念 50ディナール金・銀2色貨 1994年  
 KM104 159.11<sup>g</sup> (金3.6<sup>g</sup> .917、銀155.51<sup>g</sup> .925) 65.00<sup>mm</sup>  
 発行数 5,000枚 未使用 ¥ 12,000

オーストラリア

657. ジョージ5世像 1ソブリン金貨 1913年  
 KM29 7.98<sup>g</sup> .917 22.20<sup>mm</sup> P ミント 極美/未 ¥ 30,000
658. チャールズ皇太子・ダイアナ妃ご成婚記念 200ドル金貨 1981年  
 KM73 10.00<sup>g</sup> .917 24.20<sup>mm</sup> 77,890枚 未使用 ¥ 37,000



656



657



658

659. 建国200周年記念 200ドル金貨 1987年  
 KM94 10.00<sup>g</sup> .917 24.20<sup>mm</sup> 20,000枚 プルーフ ¥ 40,000
660. ナゲットカンガルー<レッドカンガルー> 10000ドル (1キロ) 金貨 1991年  
 KM152 1,000.10<sup>g</sup> .9999 75.00<sup>mm</sup> 厚さ13.20<sup>mm</sup>  
 未使用 ¥ 4,300,000



659



660



661.	ワライカワセミ鳥図 1ドル (1オンス) 銀貨	1992年							
	KM164 31.10 <sup>グラ</sup> .999 40.00 <sup>ミ</sup>					完全未使用	¥	7,000	
	NGCプラスチックケース入 (MS69)								
662.	ワライカワセミ鳥図 1ドル (1オンス) 銀貨	1994年	KM212.1			完全未使用	¥	7,000	
	PCGSプラスチックケース入 (MS69)								
663.	ワライカワセミ鳥図 1ドル (1オンス) 銀貨	1994年	KM212.1			完全未使用	¥	7,000	
	PCGSプラスチックケース入 (MS69)								
664.	十二支干支動物 巳年蛇図 5ドル金貨	2001年							
	K M538 1.57 <sup>グラ</sup> .999 14.10 <sup>ミ</sup>				100,000枚	未使用	¥	6,000	
665.	ワライカワセミ鳥図 1ドル (1オンス) 銀貨	2012年				完全未使用	¥	7,000	
	K M1692	NGCプラスチックケース入 (MS69)							
666.	ワライカワセミ鳥図 1ドル (1オンス) 銀貨	2012年				完全未使用	¥	7,000	
	K M1692	NGCプラスチックケース入 (MS69)							
667.	ワライカワセミ鳥図 1ドル (1オンス) 銀貨	2014年				完全未使用	¥	7,000	
	NGCプラスチックケース入 (MS69)								
668.	ワライカワセミ鳥図 1ドル (1オンス) 銀貨	2014年				完全未使用	¥	7,000	
	NGCプラスチックケース入 (MS69)								
669.	コアラ図 1ドル (1オンス) 銀貨	2013年				完全未使用	¥	5,000	
	NGCプラスチックケース入 (MS69)								
670.	コアラ図 1ドル (1オンス) 銀貨	2013年				完全未使用	¥	5,000	
	NGCプラスチックケース入 (MS69)								
671.	エリザベス2世戴冠60周年記念 1ドルカラー銀貨	2013年							
	K M1927 31.14 <sup>グラ</sup> .999 40.60 <sup>ミ</sup>				7,500枚	プルーフ	¥	4,000	
672.	ヴィクトリア女王戴冠175周年記念 1ドルカラー銀貨	2013年							
	K M1930 31.14 <sup>グラ</sup> .999 40.60 <sup>ミ</sup>				5,000枚	プルーフ	¥	4,000	

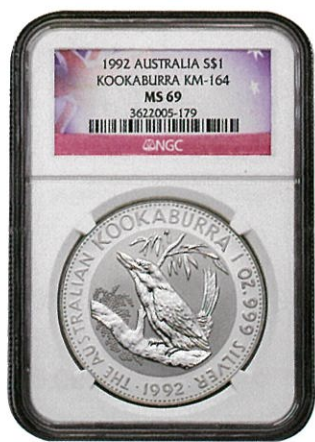

661 (写真縮小)



664



666 (写真縮小)



671



672

神聖ローマ帝国

673.	レオポルト1世 1ターレル銀貨	1698年				美/極美	¥	15,000	
	K M1303.4 28.00 <sup>グラ</sup> 41.80 <sup>ミ</sup>								

オーストリア帝国

ザルツブルク

674.	建都1100年記念 1ターレル銀貨	1682年				極美	¥	50,000	
	K M233 43.00 <sup>ミ</sup>				トーン				
	NGCプラスチックケース入 (AU55)								





673



674



オーストリア

- |                            |                    |       |                     |      |           |
|----------------------------|--------------------|-------|---------------------|------|-----------|
| 675. フランツ・ヨーゼフ 1 世治世60周年記念 | 100コロナ金貨           | 1908年 |                     |      |           |
| K M2812                    | 33.87 <sup>g</sup> | .900  | 37.00 <sup>mm</sup> | 美    | ¥ 170,000 |
| 通称「雲上の女神」と呼ばれる名品。          |                    |       |                     |      |           |
| 676. フランツ・ヨーゼフ 1 世治世60周年記念 | 100コロナ金貨           | 1908年 |                     |      |           |
| K M2812                    | 33.87 <sup>g</sup> | .900  | 37.00 <sup>mm</sup> | 極美/未 | ¥ 300,000 |
| 通称「雲上の女神」と呼ばれる名品。          |                    |       |                     |      |           |
| 677. フランツ・ヨーゼフ像            | 20コロナ金貨 (再鑄貨)      | 1915年 |                     |      |           |
| K M2818                    | 6.77 <sup>g</sup>  | .900  | 21.10 <sup>mm</sup> | 未使用  | ¥ 24,000  |



675



676



677



- |                       |                    |       |                     |         |                    |
|-----------------------|--------------------|-------|---------------------|---------|--------------------|
| 678. フランツ・ヨーゼフ像       | 100コロナ金貨 (再鑄貨)     | 1915年 |                     |         |                    |
| K M2819               | 33.87 <sup>g</sup> | .900  | 37.10 <sup>mm</sup> | 未使用     | ¥ 122,000          |
| 679. 鷲図               | 100シリング金貨          | 1927年 |                     |         |                    |
| K M2842               | 23.52 <sup>g</sup> | .900  | 33.20 <sup>mm</sup> | 68,746枚 | 極美プルーフライク ¥ 90,000 |
| 680. ウィーンフィルハーモニー     | 1.5ユーロ銀貨           | 2012年 |                     |         |                    |
| K M3159               | 31.10 <sup>g</sup> | .999  | 37.00 <sup>mm</sup> | 完全未使用   | ¥ 5,000            |
| PCGSプラスチックケース入 (MS69) |                    |       |                     |         |                    |
| 681. ウィーンフィルハーモニー     | 1.5ユーロ銀貨           | 2012年 |                     |         |                    |
| K M3159               | 31.10 <sup>g</sup> | .999  | 37.00 <sup>mm</sup> | 完全未使用   | ¥ 5,000            |
| PCGSプラスチックケース入 (MS69) |                    |       |                     |         |                    |

バハマ

- |              |                    |       |                     |        |               |
|--------------|--------------------|-------|---------------------|--------|---------------|
| 682. 独立2周年記念 | 100ドル金貨            | 1975年 |                     |        |               |
| K M77        | 18.01 <sup>g</sup> | .500  | 33.00 <sup>mm</sup> | 3,145枚 | プルーフ ¥ 35,000 |

ベルギー王国

- |                 |                   |       |                     |    |          |
|-----------------|-------------------|-------|---------------------|----|----------|
| 683. レオポルド 2 世像 | 20フラン金貨           | 1878年 |                     |    |          |
| K M37           | 6.45 <sup>g</sup> | .900  | 21.20 <sup>mm</sup> | 極美 | ¥ 27,000 |



ブラジル

684. 紋章図 通常960レイス銀貨 1817年R  
 KM307.3 26.89<sup>グラ</sup> .896 41.00<sup>ミ</sup> 美 ￥ 5,000
685. 発見400年記念 4000レイス銀貨 1900年  
 KM502.1 51.00<sup>グラ</sup> .917 50.50<sup>ミ</sup> 6,850枚 極美/未 ￥ 60,000



678



679



680 (写真縮小)



682



683



684



685

カナダ

686. エリザベス2世女王像カヌー図 1ドル銀貨 1957年  
 KM54 23.33<sup>グラ</sup> .800 36.00<sup>ミ</sup> With 3 water lines プルーフライク完全未使用 ￥ 80,000  
 NGCプラスチックケース入 (PL65)
687. 通常カヌー図 1ドル銀貨 1963年  
 KM54 23.33<sup>グラ</sup> .800 36.00<sup>ミ</sup> 未使用 ￥ 2,000  
 NNCプラスチックケース入 (MS64)
688. メイプルリーフ 2ドル金貨 (1/15オンス) 1994年  
 KM256 2.07<sup>グラ</sup> .9999 15.50<sup>ミ</sup> 未使用 ￥ 8,000
689. メイプルリーフ 5ドル銀貨 (ドラゴンのプリビーマーク入) 2012年  
 KM625 31.10<sup>グラ</sup> .9999 38.00<sup>ミ</sup> 未使用 ￥ 6,000  
 PCGSプラスチックケース入 (SP Gem)
690. メイプルリーフ 5ドル銀貨 (ドラゴンのプリビーマーク入) 2012年  
 KM625 31.10<sup>グラ</sup> .9999 38.00<sup>ミ</sup> 未使用 ￥ 6,000  
 PCGSプラスチックケース入 (SP Gem)

ケイマン諸島

691. 英歴代5女王 100ドル金貨 1976年  
 KM13 22.68<sup>グラ</sup> .500 34.00<sup>ミ</sup> 8,053枚 未使用 ￥ 40,000  
 ケース・保証書なし



セイロン

692. 象図 48スティバー銀貨 1809年  
 KM77 8.60g .892 20.00mm 美 ￥ 10,000
693. 仏教2500年記念 5ルピー銀貨 1957年  
 KM126 28.27g .925 39.00mm 極美 ￥ 3,000

チリ

694. 婦人像 50ペソ金貨 1961年  
 KM169 10.17g .900 24.80mm 20,000枚 未使用 ￥ 40,000

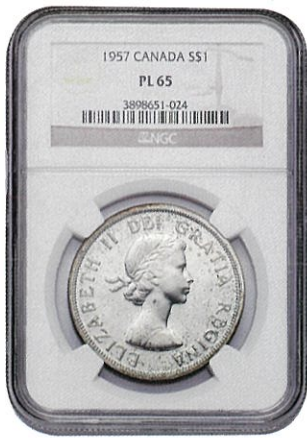

686 (写真縮小)



687 (写真縮小)



688



689



691



692



693



694

コンゴ民主共和国

695. 徳川幕府開府400年記念 20フラン罎 (つば) 形銀貨 2003年  
 155.50g .999 65.00mm 400枚 未使用 ￥ 20,000  
 古色仕上げ、桜部位金メッキ。

クック諸島

696. ダイアナ妃追悼記念 1ドル銀貨 1997年  
 KM308.1 31.63g .999 40.60mm 未使用 ￥ 2,000
697. ダイアナ妃追悼記念 30ドル (1キロ) 銀貨 1997年  
 KM309 1002.50g .999 101.00mm 2,000枚 未使用 ￥ 60,000  
 ケース・保証書なし
698. ハローキティ<ビッグベン> 50ドルカラー金貨 2009年  
 KM1230 15.61g .999 26.50mm 1,000枚 プルーフ ￥ 80,000
699. ミッピー50周年記念 50ドルカラー金貨 2005年  
 15.55g .9999 25.10mm 1,000枚 プルーフ ￥ 70,000

キューバ

700. セスペデス像 100ペソ金貨 1977年  
 KM43 12.00g .917 26.40mm 25,000枚 プルーフ ￥ 40,000



701. マウソロス霊廟 10ペソ銀貨 1997年  
 K M599 15.00<sup>グラ</sup> .999 35.20<sup>ミ</sup> トーン プルーフ ￥ 2,000  
 ケース・保証書なし



695



697



698



699



700



ダホメー (ベニン)

702. 独立10年記念 1000フラン銀貨 1971年  
 K M4.1 51.50<sup>グラ</sup> .999 55.00<sup>ミ</sup> 6,500枚 トーン プルーフ ￥ 6,000

ダンチヒ (ポーランド)

703. 海神ネプチューン図 25グルデン金貨 1930年  
 K M150 7.98<sup>グラ</sup> .917 21.95<sup>ミ</sup> 4,000枚 稀品 完全未使用 ￥ 320,000  
 NGCプラスチックケース入 (MS65)

ドミニカ共和国

704. 第12回中米カリブ競技大会記念 30ペソ金貨 1974年  
 K M36 11.70<sup>グラ</sup> .900 24.20<sup>ミ</sup> 5,000枚 プルーフ ￥ 40,000

エジプト

705. フセイン・カマル 20ピアストル銀貨 AH1335 (1917年)  
 K M321 28.00<sup>グラ</sup> .833 40.00<sup>ミ</sup> 極美/未 ￥ 8,000

706. ファード 1世右向き像 20ピアストル銀貨 AH1341H (1923年)  
 K M338 28.00<sup>グラ</sup> .833 40.30<sup>ミ</sup> 50,000枚 普 ￥ 3,000

707. 革命5周年記念 5ポンド金貨 1957年  
 K M388 42.50<sup>グラ</sup> .875 36.90<sup>ミ</sup> 稀品 プルーフ状極美/未 ￥ 450,000  
 PCGSプラスチックケース入 (PR62)

708. 平和条約年記念 1ポンド金貨 1980年  
 K M509 8.00<sup>グラ</sup> .875 24.00<sup>ミ</sup> 500枚 プルーフ ￥ 30,000





702



703



(写真縮小)



704



705



707



(写真縮小)



708

エストニア

709. タリン城 2クルーニ銀貨 1930年  
KM20 12.00g .500 30.00mm

極美/未 ¥ 3,000

フォークランド

710. アンドリュー王子ご成婚記念 25ポンド銀貨 1986年  
KM23 150.00g .925 65.00mm 20,000枚

プルーフ ¥ 8,000

フランス

711. ルイ15世像 1エキュ銀貨 1726年  
KM486.5 29.48g .917 41.40mm Cミント

普 ¥ 5,000

712. ナポレオン1世像 5フラン銀貨 1813年  
KM694.1 25.00g .900 37.70mm Aミント トーン

普 ¥ 5,000



709



710



711



712



713.	ナポレオン3世 無冠像	20フラン金貨	1857年Aミント					
	K M781.1	6.45 <sup>g</sup>	.900	21.00 <sup>mm</sup>		極美	¥	25,000
714.	ナポレオン3世 無冠像	20フラン金貨	1858年Aミント					
	K M781.1	6.45 <sup>g</sup>	.900	21.00 <sup>mm</sup>		極美	¥	25,000
715.	ナポレオン3世 無冠像	20フラン金貨	1859年Aミント					
	K M781.1	6.45 <sup>g</sup>	.900	21.00 <sup>mm</sup>		極美	¥	25,000
716.	ナポレオン3世 月桂冠像	20フラン金貨	1867年					
	K M801.2	6.45 <sup>g</sup>	.900	21.00 <sup>mm</sup>	BBミント	極美/未	¥	27,000
717.	ナポレオン3世 月桂冠像	20フラン金貨	1868年					
	K M801.2	6.45 <sup>g</sup>	.900	21.00 <sup>mm</sup>	BBミント	極美	¥	25,000
718.	ナポレオン3世 月桂冠像	20フラン金貨	1868年					
	K M801.2	6.45 <sup>g</sup>	.900	21.00 <sup>mm</sup>	BBミント	極美	¥	25,000
719.	ヘラクレス立像	5フラン銀貨	1873年					
	K M820.1	25.00 <sup>g</sup>	.900	37.10 <sup>mm</sup>	Aミント	極美/未	¥	3,000
720.	エンゼル図	20フラン金貨	1877年A					
	K M825	6.45 <sup>g</sup>	.900	21.00 <sup>mm</sup>		極美	¥	23,000
721.	エンゼル図	20フラン金貨	1877年A					
	K M825	6.45 <sup>g</sup>	.900	21.00 <sup>mm</sup>		極美/未	¥	25,000
722.	エンゼル図	20フラン金貨	1895年A					
	K M825	6.45 <sup>g</sup>	.900	21.00 <sup>mm</sup>		極美/未	¥	25,000



713



716



719



720



723.	エンゼル図	50フラン金貨	1904年					
	K M831	16.13 <sup>g</sup>	.900	28.10 <sup>mm</sup>	20,000枚	極美/未	¥	170,000
	PCGSプラスチックケース入 (MS62+)							
724.	エンゼル図	50フラン金貨	1904年					
	K M831	16.13 <sup>g</sup>	.900	28.10 <sup>mm</sup>	20,000枚	極美/未	¥	170,000
	PCGSプラスチックケース入 (MS62+)							
725.	ルースター図	10フラン金貨	1909年					
	K M846	3.23 <sup>g</sup>	.900	19.00 <sup>mm</sup>		美	¥	12,000
726.	ルースター図	20フラン金貨	1907年					
	K M857	6.45 <sup>g</sup>	.900	21.00 <sup>mm</sup>		極美/未	¥	23,000
727.	ルースター図	20フラン金貨	1911年					
	K M857	6.45 <sup>g</sup>	.900	21.00 <sup>mm</sup>		極美/未	¥	23,000
728.	キュリー夫人追悼50年記念	100フラン金貨	1984年					
	K M955b	17.00 <sup>g</sup>	.920	31.00 <sup>mm</sup>	5,000枚	プルーフ	¥	63,000
729.	フランス革命200年記念<自由の女神>	100フランプラチナ貨	1986年					
	K M960c	20.00 <sup>g</sup>	.999	31.00 <sup>mm</sup>	9,500枚	プルーフ	¥	60,000
730.	革命200年記念<ラファイエット将軍>	100フランプラチナ貨	1987年					
	K M962c	20.00 <sup>g</sup>	.999	31.00 <sup>mm</sup>	8,500枚	プルーフ	¥	60,000
731.	革命200年<ラファイエット将軍>	100フラン金貨	1987年					
	K M962b	17.00 <sup>g</sup>	.920	31.00 <sup>mm</sup>	20,000枚	プルーフ	¥	60,000





723 (写真縮小)



724 (写真縮小)



725

726



728



729



730



731

728. 革命200年<バスターユ像> 10フラン2色金・銀・パラジウムバイメタル貨 1988年  
 KM964.1a 12.00g<sup>ラ</sup> 外輪：金.920 22.80<sup>ミ</sup> 5,000枚 プルーフ ￥ 20,000  
 中央：ホワイトメタル (金.750、パラジウム.150、銀.100)
729. 革命200年<人権宣言> 100フラン金貨 1989年  
 KM970b 17.00g<sup>ラ</sup> .920 31.00<sup>ミ</sup> 20,000枚 プルーフ ￥ 60,000
730. ナイルの秘宝<ツタンカーメン> 100フラン金貨 1998年  
 KM1209 17.00g<sup>ラ</sup> .920 31.00<sup>ミ</sup> 2,000枚 プルーフ ￥ 65,000



732



733



734



735. ハローキティ・パリの夢<キティオペラ歌手になる> 10ユーロカラー金貨 2005年  
 KM1429 8.45g<sup>ラ</sup> .920 22.00<sup>ミ</sup> 1,000枚 プルーフ ￥ 35,000
736. ハローキティ・パリの夢<キティとダニエル ベルサイユデビュー> 50ユーロカラー金貨 2005年  
 KM1430 31.10g<sup>ラ</sup> .999 37.00<sup>ミ</sup> 1,000枚 プルーフ ￥ 150,000



735



736





仏領インドシナ

- |             |           |                    |      |                    |      |          |
|-------------|-----------|--------------------|------|--------------------|------|----------|
| 737. 女神座像   | 1ピアストル銀貨  | 1899年              |      |                    |      |          |
|             | K M 5 a.1 | 27.00 <sup>g</sup> | .900 | 39.00 <sup>¥</sup> | 普    | ¥ 2,000  |
| 738. 富字正銀半両 | 1943~44年  |                    |      |                    |      |          |
|             | K M X 1 a | 18.70 <sup>g</sup> |      | 34.70 <sup>¥</sup> | 極美/未 | ¥ 10,000 |
| 739. 富字正銀一両 | 1943~44年  |                    |      |                    |      |          |
|             | K M X 2 a | 37.60 <sup>g</sup> |      | 40.50 <sup>¥</sup> | 極美   | ¥ 10,000 |



738



739



ドイツ連邦

ババリア

- |             |         |                   |      |                    |    |          |
|-------------|---------|-------------------|------|--------------------|----|----------|
| 740. オットー王像 | 20マルク金貨 | 1900年             |      |                    |    |          |
|             | K M 920 | 7.96 <sup>g</sup> | .900 | 22.50 <sup>¥</sup> | 極美 | ¥ 35,000 |

ブレーメン

- |           |         |                    |      |                    |      |         |
|-----------|---------|--------------------|------|--------------------|------|---------|
| 741. 戦勝記念 | 1ターレル銀貨 | 1871年              |      |                    |      |         |
|           | K M 249 | 17.53 <sup>g</sup> | .986 | 33.00 <sup>¥</sup> | 極美/未 | ¥ 6,000 |

ブラウンシュヴァイクーヴォルフエンビュッテル

- |          |          |                    |  |                    |      |          |
|----------|----------|--------------------|--|--------------------|------|----------|
| 742. 紋章図 | 1ターレル銀貨  | 1622年              |  |                    |      |          |
|          | K M 52.1 | 28.80 <sup>g</sup> |  | 44.60 <sup>¥</sup> | 稍劣/普 | ¥ 12,000 |



740



741



742

フランクフルト

- |               |         |                    |      |                    |      |          |
|---------------|---------|--------------------|------|--------------------|------|----------|
| 743. 紋章図      | 2ターレル銀貨 | 1842年              |      |                    |      |          |
|               | K M 329 | 37.10 <sup>g</sup> | .900 | 41.50 <sup>¥</sup> | 美    | ¥ 10,000 |
| 744. 議会開設記念   | 2グルデン銀貨 | 1848年              |      |                    |      |          |
|               | K M 337 | 21.21 <sup>g</sup> | .900 | 36.20 <sup>¥</sup> | 極美   | ¥ 20,000 |
|               |         |                    |      |                    |      | 8,600枚   |
| 745. フランコニア胸像 | 2ターレル銀貨 | 1861年              |      |                    |      |          |
|               | K M 365 | 37.04 <sup>g</sup> | .900 | 41.00 <sup>¥</sup> | 美/極美 | ¥ 4,000  |





743



744



745

ニュルンベルク

746. フランシス像 1ターレル銀貨 1757年L-MF

K M321 41.50<sup>ミ</sup>  
NGCプラスチックケース入 (MS63)

極美/未 ￥ 187,000

747. 都市景観図 1ターレル銀貨 1768年SR

K M350 28.00<sup>グラ</sup> 41.50<sup>ミ</sup> トーン

普 ￥ 5,000



746

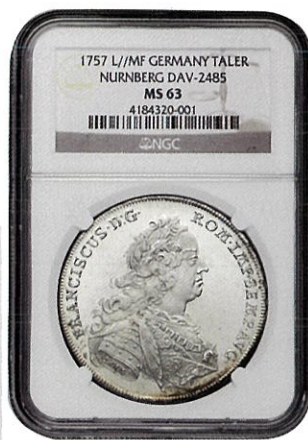

(写真縮小)



747



プロシア

748. 普仏戦争勝利記念 1ターレル銀貨 1871年

K M500 18.52<sup>グラ</sup> .900 33.00<sup>ミ</sup>

極美 ￥ 2,000

749. ウィルヘルム2世像 20マルク金貨 1897年A

K M521 7.96<sup>グラ</sup> .900 22.40<sup>ミ</sup>

美 ￥ 28,000

750. ウィルヘルム2世像 20マルク金貨 1908年A

K M521 7.96<sup>グラ</sup> .900 22.40<sup>ミ</sup>

極美 ￥ 30,000

751. ウィルヘルム2世像 5マルク銀貨 1913年

K M536 27.77<sup>グラ</sup> .900 38.10<sup>ミ</sup>

極美 ￥ 4,000

レーゲンスブルク

752. フランシス像<都市景観図> 1ターレル銀貨 年号なし (1747年)

K M318 28.00<sup>グラ</sup> 41.50<sup>ミ</sup>

美/極美 ￥ 30,000

PCGSプラスチックケース入 (Genuine Tooled-XF Details)

ゾルムスーラウバッハ

753. エリザベス・アメリア追悼記念 1ターレル銀貨 1748年

K M22 41.00<sup>ミ</sup> 202枚 稀品 トーン

未使用 ￥ 850,000

NGCプラスチックケース入 (MS64)



ザクセン

754. ヨハン・ゲオルク 1世 1/2ターレル銀貨 1615年  
KM53 14.50<sup>g</sup> 37.50<sup>g</sup> トーン

美 ￥ 10,000



749



750



751



752



753



(写真縮小)



754

755. ライプチヒ大学500周年記念 5マルク銀貨 1909年  
KM1269 27.78<sup>g</sup> .900 38.00<sup>g</sup> 50,000枚  
PCGSプラスチックケース入 (MS64)

未使用 ￥ 80,000

ヴェルテンベルク

756. 自由貿易記念 1ターレル銀貨 1833年W  
KM570 29.49<sup>g</sup> .823 40.00<sup>g</sup> トーン  
PCGSプラスチックケース入 (MS64+)

未使用+ ￥ 130,000

ウエストファーレン

757. 跳ねる馬図 10000マルク金メッキ銅貨 1923年  
J N 20b 44.50<sup>g</sup>  
PCGSプラスチックケース入 (MS62)

極美/未 ￥ 10,000

ワイマール共和国

758. かしの木図 通常5マルク銀貨 1928年  
KM56 25.00<sup>g</sup> .500 36.00<sup>g</sup> Aミント

極美 ￥ 30,000



759. かしの木図 通常5マルク銀貨 1929年  
 K M56 25.00<sup>グラ</sup> .500 36.00<sup>ミ</sup> Aミント 未使用 ¥ 30,000
760. ブレマハーフェン建設100年記念 5マルク銀貨 1927年  
 K M51 25.00<sup>グラ</sup> .500 36.00<sup>ミ</sup> 50,000枚 極美 ¥ 10,000
761. ブレマハーフェン建設100年記念 5マルク銀貨 1927年  
 K M51 25.00<sup>グラ</sup> .500 36.00<sup>ミ</sup> トーン 完全プルーフ ¥ 350,000  
 NGCプラスチックケース入 (PF66)



755



756

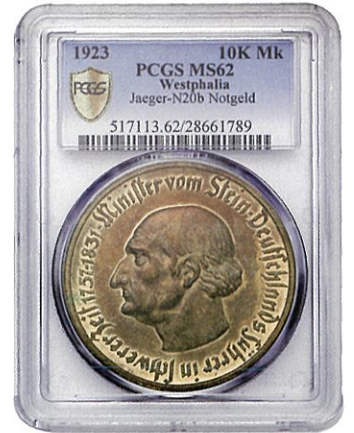

757 (写真縮小)



758



759



761



(写真縮小)

762. チュービンゲン大学創設450年記念 5マルク銀貨 1927年  
 K M55 25.00<sup>グラ</sup> .500 36.00<sup>ミ</sup> 40,000枚 極美/未 ¥ 35,000
763. デューラー没後400周年記念 3マルク銀貨 1928年  
 K M58 15.00<sup>グラ</sup> .500 30.00<sup>ミ</sup> 50,000枚 Dミント 極美+ ¥ 45,000  
 NGCプラスチックケース入 (AU58)
764. レッシング生誕200年記念 3マルク銀貨 1929年  
 K M60 15.00<sup>グラ</sup> .500 30.00<sup>ミ</sup> Aミント 極美 ¥ 3,000
765. レッシング生誕200年記念 5マルク銀貨 1929年  
 K M61 25.00<sup>グラ</sup> .500 36.00<sup>ミ</sup> Dミント トーン 極美 ¥ 10,000
766. グラフ・ツェッペリン世界飛行記念 5マルク銀貨 1930年  
 K M68 25.00<sup>グラ</sup> .500 36.00<sup>ミ</sup> Aミント 極美/未 ¥ 20,000  
 PCGSプラスチックケース入 (MS63)





762

763

764

765

766

ドイツ領ニューギニア

767. 極楽鳥図	2 マルク銀貨	1894年							
K M 6	11.11 <sup>g</sup>	.900	28.00 <sup>mm</sup>	13,000枚	トーン	普/美	¥	10,000	
768. 極楽鳥図	5 マルク銀貨	1894年							
K M 7	27.77 <sup>g</sup>	.900	38.00 <sup>mm</sup>	19,000枚	トーン	普/美	¥	50,000	

東ドイツ

769. フリードリヒ生誕200年	10 マルク銀貨	1974年							
K M 52	17.00 <sup>g</sup>	.625	31.00 <sup>mm</sup>	75,000枚		未使用	¥	3,000	
770. カール・フリードリヒ・ガウス生誕200年記念	20 マルク銀貨	1977年							
K M 66	20.92 <sup>g</sup>	.500	33.00 <sup>mm</sup>	55,000枚		未使用	¥	5,000	



767

768

769

770

771. ヨハン・ゴットフリート・ヘルダー追悼175年記念	20 マルク銀貨	1978年							
K M 71	20.92 <sup>g</sup>	.500	33.00 <sup>mm</sup>	51,000枚		未使用	¥	5,000	
772. ゴットホルト・エフライム・レッシング生誕250年記念	20 マルク銀貨	1979年							
K M 74	20.92 <sup>g</sup>	.500	33.00 <sup>mm</sup>	41,000枚		未使用	¥	5,000	
773. エルンスト・アッベ追悼75年記念	20 マルク銀貨	1980年							
K M 78	20.92 <sup>g</sup>	.500	33.00 <sup>mm</sup>	40,000枚		未使用	¥	5,000	
774. ヨハン・ゴットリープ・フィヒテ	10 マルク銀貨	1990年							
K M 137	17.00 <sup>g</sup>	.500	31.00 <sup>mm</sup>	4,900枚		プルーフ	¥	8,000	



ジブラルタル

771

772

773

774

775. 皇太子ご成婚記念	32 クラウン (1 キロ) 銀貨	1993年							
K M 131	1,000.00 <sup>g</sup>	.999	100.00 <sup>mm</sup>	1,000枚		プルーフ	¥	60,000	

ケース・保証書なし



英 国

776.	ジョージ3世像	3ペンス銀貨	1800年						
	KM616	1.50 <sup>g</sup>	.925	18.00 <sup>mm</sup>	トーン	極美/未プルーフライク	¥	8,000	
	PCGSプラスチックケース入 (PL62)								
777.	ジョージ3世像/ブリタニア	2ペンス銅貨 (車輪銭)	1797年						
	KM619	57.70 <sup>g</sup>		41.00 <sup>mm</sup>		普/美	¥	5,000	
778.	ジョージ3世像/ブリタニア	2ペンス銅貨 (車輪銭)	1797年						
	KM619	57.70 <sup>g</sup>		41.00 <sup>mm</sup>		美	¥	6,000	



775



776 (写真縮小)



778

779.	ジョージ3世像	1/2クラウン銀貨	1817年						
	KM667	14.13 <sup>g</sup>	.925	32.30 <sup>mm</sup>		普	¥	5,000	
780.	ジョージ4世像	1クラウン銀貨	1821年						
	KM680.1	28.27 <sup>g</sup>	.925	37.90 <sup>mm</sup>	トーン	劣	¥	3,000	
	エッジにSECUNDO PCGSプラスチックケース入 (Genuine Polished F Details)								
781.	ヴィクトリア女王像	ヤングタイプ	1クラウン銀貨	1844年					
	KM741	28.27 <sup>g</sup>	.925	38.10 <sup>mm</sup>	94,000枚 トーン	普	¥	5,000	
782.	ヴィクトリア女王像	ヤングタイプ	1クラウン銀貨	1845年					
	KM741	28.27 <sup>g</sup>	.925	38.10 <sup>mm</sup>	159,000枚 トーン	美/極美	¥	100,000	
	PCGSプラスチックケース入 (XF45)								
783.	ヴィクトリア女王像	1ファージング青銅貨	1873年						
	KM747.2	2.86 <sup>g</sup>		20.00 <sup>mm</sup>	変色あり	未使用	¥	8,000	
	NGCプラスチックケース入 (MS63RB)								
784.	ヴィクトリア女王像	ジュビリータイプ	1クラウン銀貨	1889年					
	KM765	28.27 <sup>g</sup>	.925	38.70 <sup>mm</sup>		普	¥	2,000	
785.	ヴィクトリア女王像	ジュビリータイプ	1ソブリン金貨	1889年					
	KM767	7.98 <sup>g</sup>	.917	22.00 <sup>mm</sup>		普	¥	30,000	
786.	ヴィクトリア女王像	ジュビリータイプ	5ポンド金貨	1887年					
	KM769	39.94 <sup>g</sup>	.917	36.00 <sup>mm</sup>	54,000枚	極美/未	¥	300,000	
	PCGSプラスチックケース入 (MS61)								





779



782

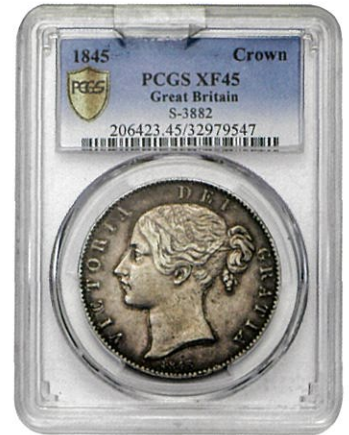

(写真縮小)



783 (写真縮小)



785



786

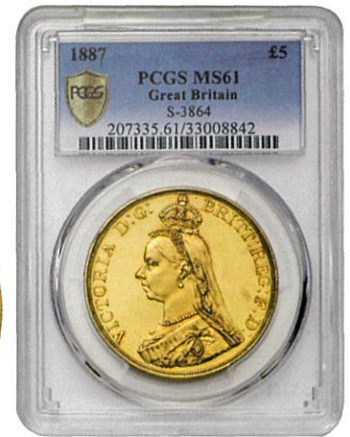

(写真縮小)

787. ヴィクトリア女王 オールドタイプ 6ペンス銀貨 1901年

K M779 2.83g<sup>77</sup> .925 19.50<sup>ミ</sup> トーン  
NGCプラスチックケース入 (MS63)

極美/未 ￥ 7,000

788. ヴィクトリア女王 オールドタイプ 1クラウン銀貨 1893年LVI

K M783 28.27g<sup>77</sup> .925 38.70<sup>ミ</sup>  
NGCプラスチックケース入 (XF DETAILS POLISHED)

美 ￥ 8,000

789. ヴィクトリア女王 オールドタイプ 1クラウン銀貨 1893年LVI

K M783 28.27g<sup>77</sup> .925 38.70<sup>ミ</sup>  
PCGSプラスチックケース入 (Genuine Cleaning-UNC Details)

極美/未 ￥ 15,000

790. ヴィクトリア女王像 オールドタイプ 5ポンド金貨 1893年

K M787 39.94g<sup>77</sup> .917 36.00<sup>ミ</sup> 20,000枚  
PCGSプラスチックケース入 (Genuine Cleaning-AU Details)

美/極美 ￥ 180,000



787 (写真縮小)

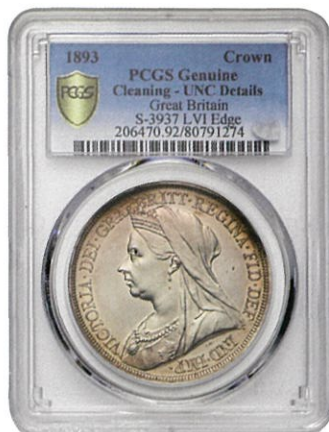

789 (写真縮小)



790





- |                         |                   |       |                     |      |      |   |        |
|-------------------------|-------------------|-------|---------------------|------|------|---|--------|
| 791. エドワード7世像           | 6ペンス銀貨            | 1902年 |                     |      |      |   |        |
| K M799                  | 3.01 <sup>g</sup> | .925  | 19.30 <sup>mm</sup> | トーン  | 極美   | ¥ | 3,000  |
| 792. エドワード7世像           | 1ソブリン金貨           | 1909年 |                     |      |      |   |        |
| K M805                  | 7.98 <sup>g</sup> | .917  | 22.20 <sup>mm</sup> |      | 極美/未 | ¥ | 29,000 |
| 793. ジョージ5世像            | 1ファージング青銅貨        | 1924年 |                     |      |      |   |        |
| K M825                  | 2.80 <sup>g</sup> |       | 20.00 <sup>mm</sup> | 変色あり | 極美/未 | ¥ | 2,000  |
| PCGSプラスチックケース入 (MS62RB) |                   |       |                     |      |      |   |        |
| 794. エリザベス2世女王像         | 1ソブリン金貨           | 1967年 |                     |      |      |   |        |
| K M908                  | 7.98 <sup>g</sup> | .917  | 22.00 <sup>mm</sup> |      | 未使用  | ¥ | 29,000 |
| 795. エリザベス2世女王像         | 1ソブリン金貨           | 1974年 |                     |      |      |   |        |
| K M919                  | 7.98 <sup>g</sup> | .917  | 22.00 <sup>mm</sup> | ケース入 | 未使用  | ¥ | 30,000 |



793 (写真縮小)

- |                            |                    |       |                     |        |      |   |         |
|----------------------------|--------------------|-------|---------------------|--------|------|---|---------|
| 796. エリザベス2世女王像            | 5ポンド金貨             | 1984年 |                     |        |      |   |         |
| K M924                     | 39.94 <sup>g</sup> | .917  | 36.02 <sup>mm</sup> |        | プルーフ | ¥ | 250,000 |
| PCGSプラスチックケース入 (PR69 DCAM) |                    |       |                     |        |      |   |         |
| 797. ブリタニア像                | 100ポンド金貨           | 1987年 |                     |        |      |   |         |
| K M953                     | 34.05 <sup>g</sup> | .917  | 32.50 <sup>mm</sup> | 2,500枚 | プルーフ | ¥ | 135,000 |



(写真縮小)

- |                |                    |        |                     |         |      |   |         |
|----------------|--------------------|--------|---------------------|---------|------|---|---------|
| 798. ダイアナ妃追悼記念 | 5ポンド銀貨             | 1999年  |                     |         |      |   |         |
| K M997a        | 28.28 <sup>g</sup> | .925   | 38.61 <sup>mm</sup> | 49,545枚 | プルーフ | ¥ | 3,000   |
| 799. ダイアナ妃追悼記念 | 5ポンド金貨             | 1999年  |                     |         |      |   |         |
| K M997b        | 39.94 <sup>g</sup> | .917   | 38.61 <sup>mm</sup> | 7,500枚  | プルーフ | ¥ | 200,000 |
| 800. ブリタニア立像   | 貿易銀1ドル銀貨           | 1898年B |                     |         |      |   |         |
| K M T 5        | 27.00 <sup>g</sup> | .900   | 39.00 <sup>mm</sup> |         | 美    | ¥ | 2,000   |
| 801. ブリタニア立像   | 貿易銀1ドル銀貨           | 1902年B |                     |         |      |   |         |
| K M T 5        | 27.00 <sup>g</sup> | .900   | 39.00 <sup>mm</sup> |         | 極美/未 | ¥ | 3,000   |





798



799



800



801

ハイチ

802. 革命10周年記念 25グールド銀貨 1968年

K M67.1 117.60<sup>g</sup> .999 60.00<sup>mm</sup> トーン

プルーフ ￥ 7,000

803. アメリカ建国200年記念 1000グールド金貨 1974年

K M118.1 13.00<sup>g</sup> .900 32.00<sup>mm</sup> 480枚

プルーフ ￥ 50,000

香港

804. 十二支干支動物 申年猿図 1000ドル金貨 1980年

K M47 15.97<sup>g</sup> .917 28.40<sup>mm</sup> 31,000枚

未使用 ￥ 58,000

ハンガリー

805. マドンナと子供像 1ターレル銀貨 1780年

K M386.2 28.06<sup>g</sup> 40.30<sup>mm</sup>

美 ￥ 5,000

806. マドンナと子供像 1ターレル銀貨 1783年

K M395 28.06<sup>g</sup> 40.30<sup>mm</sup>

美/極美 ￥ 8,000



802



803



804



805



806

英領インド

807. ヴィクトリア女王像裏面ライオン図 1モフル金貨 1841年

K M462.1 11.66<sup>g</sup> .917 25.90<sup>mm</sup>

NGCプラスチックケース入 (AU53)

極美 ￥ 500,000

インド共和国

808. 通常10ルピーバイメタル貨 穴あきエラー 2014年

K M400 7.30<sup>g</sup> 27.10<sup>mm</sup>

極美/未 ￥ 3,000

イスラエル

809. 聖書美術11次<アブラハムと天使たち> 2新シェカリム銀貨 2006年

K M410 28.80<sup>g</sup> .925 38.70<sup>mm</sup> 967枚

プルーフ ￥ 6,000

810. 建国58周年<高度な教育> 2新シェカリム銀貨 2006年

K M417 28.80<sup>g</sup> .925 38.70<sup>mm</sup> 846枚

プルーフ ￥ 5,000



811. ユネスコ世界遺産<マサダ要塞> 2新シエカリム銀貨 2009年  
 KM454 28.80g<sup>ラ</sup> .925 38.70<sup>ミ</sup> 1,037枚 プルーフ ¥ 6,000

イタリア帝国

ピエモンテ

812. 2人の婦人立像 5フラン銀貨 1801年  
 C4 25.00g<sup>ラ</sup> .900 37.80<sup>ミ</sup> 19,000枚 トーン 普 ¥ 15,000



807

808

(写真縮小)



809

810

811

812

イタリア

813. エマヌエーレ3世 50リレ金貨 1912年  
 KM49 16.12g<sup>ラ</sup> .900 28.00<sup>ミ</sup> 極美/未 ¥ 250,000  
 PCGSプラスチックケース入 (MS62+)

814. エマヌエーレ3世 50リレ金貨 1912年  
 KM49 16.12g<sup>ラ</sup> .900 28.00<sup>ミ</sup> 極美/未 ¥ 250,000  
 PCGSプラスチックケース入 (MS62+)

815. 王国50周年記念 50リレ金貨 1911年  
 KM54 16.12g<sup>ラ</sup> .900 28.00<sup>ミ</sup> 極美/未 ¥ 230,000  
 PCGSプラスチックケース入 (MS62+)

816. 王国50周年記念 50リレ金貨 1911年  
 KM54 16.12g<sup>ラ</sup> .900 28.00<sup>ミ</sup> 極美/未 ¥ 230,000  
 PCGSプラスチックケース入 (MS62+)

ジャマイカ

817. チャールズ叙任10周年記念 25ドル銀貨 1979年  
 KM81 136.08g<sup>ラ</sup> .925 62.50<sup>ミ</sup> 25,000枚 プルーフ ¥ 4,000  
 ケース・保証書なし

キリバス

818. 天皇陛下御在位10年記念 5ドル銀貨 2000年  
 KM28 31.11g<sup>ラ</sup> .999 38.60<sup>ミ</sup> 2,000枚 プルーフ ¥ 2,000



朝鮮

819. 龍図 1両銀貨 開国501年 (1892年)  
 K M1112 JNDA-朝6 5.20<sup>グラ</sup> .800 22.70<sup>ミ</sup> トーン 極美 ¥ 6,000
820. 龍図 半圓銀貨 光武9年 (1905年)  
 K M1129 JNDA-朝16 13.48<sup>グラ</sup> .800 31.00<sup>ミ</sup> トーン 美 ¥ 10,000  
 大阪造幣局鑄造
821. 龍図 半圓銀貨 光武10年 (1906年)  
 K M1129 JNDA-朝16 13.48<sup>グラ</sup> .800 31.00<sup>ミ</sup> トーン 美 ¥ 10,000  
 大阪造幣局鑄造



813



814 (写真縮小)



815



816 (写真縮小)



817



818



819



820



821

韓国

822. 共和国50年記念 10000ウォン銀貨 1998年  
 K M84 22.50<sup>グラ</sup> .925 35.00<sup>ミ</sup> 100,000枚 未使用 ¥ 2,000  
 巴の大極カラー七宝焼き仕上げ ケースなし
823. 共和国50年記念 10000ウォン銀貨 1998年  
 K M84 22.50<sup>グラ</sup> .925 35.00<sup>ミ</sup> 100,000枚 未使用 ¥ 2,000  
 巴の大極カラー七宝焼き仕上げ ケースなし
824. 2002FIFAワールドカップ™ 第1次20000ウォン金貨 2001年  
 K M94 15.55<sup>グラ</sup> .999 28.00<sup>ミ</sup> 15,754枚 プルーフ ¥ 65,000

マルタ

825. 三菱零式艦上戦闘機52型 1000リラカラー銀貨 2003年  
 155.51<sup>グラ</sup> .999 65.00<sup>ミ</sup> プルーフ ¥ 8,000

メキシコ合衆国

826. コブ 8レアル銀貨 年号不明  
 27.00<sup>グラ</sup> 38.00<sup>ミ</sup> × 27.00<sup>ミ</sup> 普 ¥ 12,000



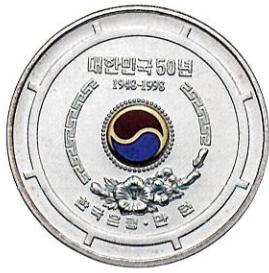

822



824



825



826

827. ピラーダラー 8リアル銀貨 1759年MM  
 KM104.2 27.06<sup>g</sup> .917 39.50<sup>mm</sup> トーン 美 ￥ 7,000  
 表面に10の落書きあり
828. カルロス4世像 8リアル銀貨 1790年FM  
 KM107 27.06<sup>g</sup> .903 39.00<sup>mm</sup> トーン 美 ￥ 5,000
829. カルロス4世像 8エスクード金貨 1796/5年 (Mo FM)  
 KM159 27.06<sup>g</sup> .875 35.00<sup>mm</sup> 極美+ ￥ 200,000  
 NGCプラスチックケース入 (AU58)
830. 自由の帽子図 8リアル銀貨 1876年 (Go FR)  
 KM377.8 27.07<sup>g</sup> .903 39.00<sup>mm</sup> 美 ￥ 3,000
831. 自由の帽子図 8リアル銀貨 1894年 (Mo AM)  
 KM377.10 27.07<sup>g</sup> .903 39.00<sup>mm</sup> 普 ￥ 2,000



827



828



829



830

832. 南部鉄道開設記念 5ペソ銀貨 1950年  
 KM466 27.78<sup>g</sup> .720 40.10<sup>mm</sup> 極美/未 ￥ 6,000
833. クルカンのピラミッド 20ペソ (5オンス) 銀貨 年号なし (2012年)  
 KM949 155.51<sup>g</sup> .999 65.00<sup>mm</sup> 3,000枚 プルーフ ￥ 20,000  
 豪華ケース入

モンゴル

834. 第5回アジア冬季競技大会記念 (青森大会) 1000トゥグリクカラー金貨 2003年  
 3.11<sup>g</sup> .9999 20.00<sup>mm</sup> 3,000枚 プルーフ ￥ 12,000

オランダ

835. ウィレム3世像 10グルデン金貨 1877年  
 KM106 6.72<sup>g</sup> .900 22.50<sup>mm</sup> 極美/未 ￥ 28,000
836. ウィルヘルミナ成年像 10グルデン金貨 1912年  
 KM149 6.72<sup>g</sup> .900 22.50<sup>mm</sup> 極美 ￥ 24,000



837. ウィルヘルミナ老年像 10グルデン金貨 1932年  
 KM162 6.72<sup>g</sup> .900 22.50<sup>mm</sup> 極美 ￥ 24,000

ニュージーランド

838. アオラキ／クック山 1ドルカラー銀貨 2007年  
 KM232 31.10<sup>g</sup> .999 40.00<sup>mm</sup> 70,000枚 プルーフ ￥ 5,000  
 製造：日本造幣局

839. アオラキ／クック山 1ドルカラー銀貨 2007年  
 KM232 31.10<sup>g</sup> .999 40.00<sup>mm</sup> 70,000枚 プルーフ ￥ 5,000  
 製造：日本造幣局

ニカラグア

840. 太陽と五連山図 1コルトバ銀貨 1912年  
 KM16 25.00<sup>g</sup> .900 38.00<sup>mm</sup> 35,000枚 美 ￥ 7,000



パキスタン

841. ジンナー生誕100年記念 500ルピー金貨 1976年  
 KM43 4.50<sup>g</sup> .917 19.00<sup>mm</sup> 500枚 未使用 ￥ 17,000

842. ジンナー生誕100年記念 500ルピー金貨 1976年  
 KM43 4.50<sup>g</sup> .917 19.00<sup>mm</sup> 500枚 プルーフ ￥ 17,000

843. ジンナー生誕100年記念 500ルピー金貨 1976年  
 KM43 4.50<sup>g</sup> .917 19.00<sup>mm</sup> 500枚 プルーフ ￥ 17,000

パラオ共和国

844. 海洋環境保護記念 20ドルカラー銀貨 1994年  
 KM7 155.51<sup>g</sup> .999 64.00<sup>mm</sup> 3,000枚 プルーフ ￥ 10,000

845. 新宮御誕生記念 5ドルハート型銀貨 (真珠入) 2006年  
 25.00<sup>g</sup> .999 37.00<sup>mm</sup> 500枚 プルーフ ￥ 5,000



846. 四葉のクローバー 5ドル銀貨 2014年  
31.10g<sup>ラ</sup> .925 38.61<sup>ミ</sup> 2,014枚

プルーフ ¥ 5,000



841

842



844



845



846

パナマ

847. バルボア生誕500年記念 500バルボア金貨 1975年  
KM42 41.70g<sup>ラ</sup> .900 45.20<sup>ミ</sup> 9,824枚

プルーフ ¥ 150,000

848. バルボア生誕500年記念 500バルボア金貨 1975年  
KM42 41.70g<sup>ラ</sup> .900 45.20<sup>ミ</sup> 9,824枚

プルーフ ¥ 150,000

ペルー

849. インディアン像 1/2リブラ金貨 1905年  
KM209 3.99g<sup>ラ</sup> .917 19.30<sup>ミ</sup>

美 ¥ 15,000

850. インディアン像 1/2リブラ金貨 1908年  
KM209 3.99g<sup>ラ</sup> .917 19.30<sup>ミ</sup>

極美/未 ¥ 17,000

851. インディアン像 1リブラ金貨 1914年  
KM207 7.99g<sup>ラ</sup> .917 22.00<sup>ミ</sup>

極美 ¥ 30,000



847



850



851



ポーランド

852. コペルニクス像 2000ズロチ金貨 1979年  
Y106 8.00g<sup>ラ</sup> .900 21.00<sup>ミ</sup> 5,000枚

プルーフ ¥ 30,000

853. 第13回レークプラシッドオリンピック記念 2000ズロチ金貨 1980年  
Y111 8.00g<sup>ラ</sup> .900 21.00<sup>ミ</sup> 5,250枚

プルーフ ¥ 30,000

854. ショパン記念 2000ズロチ金貨 1977年  
Y90 8.00g<sup>ラ</sup> .900 21.00<sup>ミ</sup> 4,000枚

プルーフ ¥ 30,000



852



853



854





ロシア

855. アンナ像 1ルーブル銀貨 1733年  
 KM192.2 D1671 28.44<sup>g</sup> .729 41.10<sup>mm</sup> 普 ¥ 20,000

サモア (西サモア)

856. コンチキ号航海記念 25タラ銀貨 1986年  
 KM62 155.51<sup>g</sup> .999 65.00<sup>mm</sup> 25,000枚 プルーフ ¥ 8,000

857. コンチキ号航海記念 25タラ銀貨 1986年  
 KM62 155.51<sup>g</sup> .999 65.00<sup>mm</sup> 25,000枚 プルーフ ¥ 8,000

858. アメリカスカップ記念 25タラ銀貨 1987年  
 KM67 155.51<sup>g</sup> .999 65.00<sup>mm</sup> 25,000枚 プルーフ ¥ 8,000



855



856



858

シンガポール

859. 創建150周年記念灯台図 150ドル金貨 1969年  
 KM7 24.88<sup>g</sup> .916 30.40<sup>mm</sup> 198,000枚 未使用 ¥ 90,000

860. 独立10周年記念<4本の腕図> 250ドル金貨 1975年  
 KM13 17.50<sup>g</sup> .900 28.40<sup>mm</sup> 30,000枚 完全未使用 ¥ 65,000  
 PCGSプラスチックケース入 (MS66)

861. 独立10周年記念<ライオンの頭図> 500ドル金貨 1975年  
 KM14 34.70<sup>g</sup> .900 34.50<sup>mm</sup> 30,000枚 完全未使用 ¥ 130,000  
 PCGSプラスチックケース入 (MS66)

南アフリカ共和国

862. クルーガー大統領像 1ポンド金貨 1898年  
 KM10.2 7.98<sup>g</sup> .916 21.80<sup>mm</sup> 極美 ¥ 35,000

スイス連邦

863. 女神座像 5フラン銀貨 1850年  
 KM11 25.00<sup>g</sup> .900 37.30<sup>mm</sup> 極美 ¥ 35,000

864. ウィリアム・テル 5フラン銀貨 1923年  
 KM37 25.00<sup>g</sup> .900 37.40<sup>mm</sup> トーン 美 ¥ 3,000

ジュネーブ州

865. 紋章図 10フラン銀貨 1851年  
 KM138 52.00<sup>g</sup> 48.00<sup>mm</sup> 1,000枚 稀品 プルーフ状極美 ¥ 150,000





859



860



861



862



863



864



865



ルツェルン州

866. 紋章楯と騎士立像 4フランケン銀貨 1813年

KM109 29.44<sup>g</sup> 39.70<sup>mm</sup>

美 ￥ 20,000

867. アルプス山脈と少女図 20フラン金貨 1902年B

KM35.1 6.45<sup>g</sup> .900 21.20<sup>mm</sup>

極美 ￥ 23,000

スイス連邦射撃祭記念貨

868. グラウビュンデン州 4フランケン銀貨 1842年

KM17 (KMS1) 28.40<sup>g</sup> .880 39.60<sup>mm</sup>

6,000枚 トーン 極美/未 ￥ 70,000



866



867



868





869. ゾロトゥルン州 5フラン銀貨 1855年  
 KMS 3 25.00g .835 37.30mm 3,000枚 極美 ￥ 100,000  
 NGCプラスチックケース入 (AU DETAILS HAIRLINES CLEANED)
870. ベルン州 5フラン銀貨 1857年  
 KMS S 4 25.00g .835 37.30mm 5,195枚 極美 ￥ 30,000
871. ベルン州 5フラン銀貨 1857年  
 KMS S 4 25.00g .835 37.30mm 5,195枚 トーン 極美/未 ￥ 40,000  
 NGCプラスチックケース入 (UNC DETAILS SURFACE HAIRLINES)



869

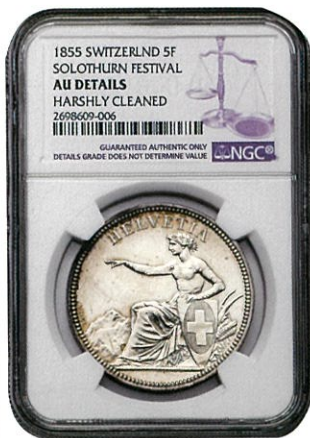

(写真縮小)



870



871 (写真縮小)

872. チューリッヒ州 5フラン銀貨 1859年  
 KMS S 5 25.00g .835 37.30mm 6,000枚 磨きあり 極美 ￥ 15,000
873. ノイシャテル州 5フラン銀貨 1863年  
 KMS S 7 25.00g .835 37.30mm 6,000枚 トーン 極美 ￥ 20,000  
 NGCプラスチックケース入 (AU DETAILS POLISHED)
874. シャフハウゼン州 5フラン銀貨 1865年  
 KMS S 8 25.00g .835 37.30mm 6,000枚 極美 ￥ 8,000
875. ツーグ州 5フラン銀貨 1869年  
 KMS S 10 25.00g .835 37.30mm 6,000枚 トーン 極美 ￥ 20,000



872



873



874



875

876. チューリッヒ州 5フラン銀貨 1872年  
 KMS S 11 25.00g .835 37.30mm 10,000枚 トーン 美 ￥ 4,000
877. ザンクト・ガレン州 5フラン銀貨 1874年  
 KMS S 12 25.00g .835 37.30mm 15,000枚 極美/未 ￥ 10,000
878. ヴォー州 (ローザンヌ) 5フラン銀貨 1876年  
 KMS S 13 25.00g .835 37.30mm 20,000枚 極美 ￥ 6,000
879. バーゼル州 5フラン銀貨 1879年  
 KMS S 14 25.00g .835 37.30mm 30,000枚 トーン 極美/未 ￥ 8,000





876



877



878



879

880. フライブルク州 5フラン銀貨 1881年  
 K M X S 15 25.00<sup>g</sup>ラ .835 37.30<sup>g</sup>ミ 30,000枚 極美 ¥ 6,000
881. ティチーノ州 5フラン銀貨 1883年  
 K M X S 16 25.00<sup>g</sup>ラ .835 37.30<sup>g</sup>ミ 30,000枚 トーン 極美/未 ¥ 8,000

スイス射撃祭記念メダル

ジュネーブ州

882. スイス射撃祭記念 銀メダル 1881年  
 MAR320 37.80<sup>g</sup>ラ 43.00<sup>g</sup>ミ トーン プルーフ状極美/未 ¥ 5,000
883. スイス射撃祭記念 銀メダル 1908年  
 MAR406 40.60<sup>g</sup>ラ 45.20<sup>g</sup>ミ トーン 極美 ¥ 6,000



880



881



882



883

シュヴィーツ州

884. スイス射撃祭記念 銀メダル 1902年  
 MAR624 35.90<sup>g</sup>ラ 45.50<sup>g</sup>ミ トーン 極美/未 ¥ 7,000

ツーク州

885. スイス射撃祭記念 銀メダル 1902年  
 MAR996 34.00<sup>g</sup>ラ 45.20<sup>g</sup>ミ トーン 極美 ¥ 8,000

チューリッヒ州

886. スイス射撃祭記念<ヴィンタートゥール> 銀メダル 1902年  
 MAR1066 37.00<sup>g</sup>ラ 45.30<sup>g</sup>ミ 極美/未 ¥ 7,000

スイス射撃協会

887. 銀メダル 1935年  
 MAR1137 54.00<sup>g</sup>ラ 50.50<sup>g</sup>ミ 極美 ¥ 5,000

スイス連邦現代射撃祭記念貨

888. ウーリ州アルトドルフ 50フラン銀貨 1985年  
 K M X S 24 25.00<sup>g</sup>ラ .900 37.00<sup>g</sup>ミ プルーフ ¥ 8,000  
 NGCプラスチックケース入 (PF66 ULTRA CAMEO)
889. アペンツェル州 50フラン銀貨 1986年  
 K M X S 26 25.00<sup>g</sup>ラ .900 37.00<sup>g</sup>ミ プルーフ ¥ 8,000  
 NGCプラスチックケース入 (PF66 ULTRA CAMEO)





884



885



886



887

890. ベルン州 50フラン銀貨 1991年  
 K M X S 38 25.00<sup>g</sup>ラ .900 37.00<sup>mm</sup> 4,000枚  
 ケース・保証書なし プルーフ ￥ 6,000
891. ベルン州 50フラン銀貨 1991年  
 K M X S 38 25.00<sup>g</sup>ラ .900 37.00<sup>mm</sup> 4,000枚  
 NGCプラスチックケース入 (PF65 ULTRA CAMEO) プルーフ ￥ 8,000
892. トゥールガウ州 50フラン銀貨 1993年  
 K M X S 42 25.00<sup>g</sup>ラ .900 37.00<sup>mm</sup>  
 NGCプラスチックケース入 (PF66 ULTRA CAMEO) プルーフ ￥ 10,000



888 (写真縮小)



889 (写真縮小)



891 (写真縮小)



892 (写真縮小)

893. ザンクト・ガレン州 50フラン銀貨 1994年  
 K M X S 44 25.00<sup>g</sup>ラ .900 37.00<sup>mm</sup>  
 NGCプラスチックケース入 (PF67 ULTRA CAMEO) プルーフ ￥ 8,000
894. シュヴィーツ州 50フラン銀貨 1998年  
 K M X S 52 25.00<sup>g</sup>ラ .900 37.00<sup>mm</sup> 1,500枚  
 プルーフ ￥ 6,000
895. ヴァレー州シオン 50フラン銀貨 1999年  
 K M X S 57 25.00<sup>g</sup>ラ .900 37.10<sup>mm</sup> 1,500枚  
 ケース・保証書なし プルーフ ￥ 6,000
896. ヴォー州 50フラン銀貨 2000年  
 K M X S 59 25.00<sup>g</sup>ラ .900 37.00<sup>mm</sup>  
 NGCプラスチックケース入 (PF64 ULTRA CAMEO) プルーフ ￥ 8,000
897. ウーリ州 50フラン銀貨 2001年  
 K M X S 61 25.00<sup>g</sup>ラ .900 37.00<sup>mm</sup> 1,500枚  
 ケース・保証書なし プルーフ ￥ 6,000
898. フライブルク州 50フラン銀貨 2004年  
 K M X S 67 25.00<sup>g</sup>ラ .900 37.00<sup>mm</sup> 1,450枚  
 ケース・保証書なし プルーフ ￥ 6,000



899. ブルジョ州 50フラン銀貨 2005年  
 K M X S 69 25.00<sup>g</sup>ラ .900 37.00<sup>mm</sup> 1,450枚 プルーフ ¥ 6,000  
 ケース・保証書なし
900. ゾロトゥルン州 50フラン銀貨 2006年  
 K M X S 71 25.00<sup>g</sup>ラ .900 37.00<sup>mm</sup> 2,000枚 プルーフ ¥ 6,000  
 ケース・保証書なし



893 (写真縮小)



894



895



896 (写真縮小)



897



898



899



900

901. ルツェルン州 50フラン銀貨 2007年  
 K M X S 73 25.00<sup>g</sup>ラ .900 37.00<sup>mm</sup> 2,000枚 プルーフ ¥ 6,000  
 ケース・保証書なし
902. シャフハウゼン州 50フラン銀貨 2014年  
 25.00<sup>g</sup>ラ .900 37.00<sup>mm</sup> 1,200枚 プルーフ ¥ 8,000  
 ケースなし
903. ティチーノ州 50フラン銀貨 2016年  
 25.00<sup>g</sup>ラ .900 37.00<sup>mm</sup> 1,200枚 プルーフ ¥ 8,000

タイ王国

904. ラーマ4世<ゾウ図> 1パーツ銀貨 年号なし (1860年)  
 Y11 15.45<sup>g</sup>ラ 31.40<sup>mm</sup> 美/極美 ¥ 5,000  
 NGCプラスチックケース入 (AU50)



901



902



903



904 (写真縮小)



トンガ王国

905. 憲法100年記念 20パアンガ銀貨 1975年  
 KM52 140.00<sup>g</sup> .999 62.20<sup>mm</sup> 800枚 プルーフ ￥ 8,000  
 ケース・保証書なし

タークスカイコス諸島

906. ジョージ3世4肖像 50クラウン銀貨 1977年  
 KM21 55.18<sup>g</sup> .925 40.00<sup>mm</sup> 958枚 プルーフ ￥ 4,000  
 ケース・保証書なし
907. コロンブス大航海／サンタマリア号 50クラウン銀貨 1986年  
 KM61 136.08<sup>g</sup> .925 63.00<sup>mm</sup> 20,000枚 プルーフ ￥ 7,000



905



906



907

ツバル

908. マリリン・モンロー 1ドルカラー銀貨 2012年  
 KM209 31.14<sup>g</sup> .999 40.60<sup>mm</sup> 12,500枚 プルーフ ￥ 8,000  
 NGCプラスチックケース入 (PF69 ULTRA CAMEO)
909. マリリン・モンロー 1ドルカラー銀貨 2012年  
 KM209 31.14<sup>g</sup> .999 40.60<sup>mm</sup> 12,500枚 プルーフ ￥ 8,000  
 NGCプラスチックケース入 (PF69 ULTRA CAMEO)

アメリカ合衆国

910. インディアン頭像 5ドル金貨 1909年  
 KM129 8.35<sup>g</sup> .900 21.60<sup>mm</sup> 美／極美 ￥ 45,000
911. 女神頭像 モルガンタイプ 1ドル銀貨 1883年CC  
 KM110 26.73<sup>g</sup> .900 38.00<sup>mm</sup> 極美／未 ￥ 8,000



908 (写真縮小)



910



911



912. 女神頭像	モルガンタイプ	1ドル銀貨	1883年				
K M110	26.73 <sup>グラム</sup>	.900	38.00 <sup>ミリ</sup>	0ミント	極美/未	¥	5,000
PCGSプラスチックケース入 (MS62)							
913. 女神頭像	モルガンタイプ	1ドル銀貨	1885年				
K M110	26.73 <sup>グラム</sup>	.900	38.00 <sup>ミリ</sup>		極美/未	¥	5,000
PCGSプラスチックケース入 (MS62)							
914. 女神頭像	モルガンタイプ	1ドル銀貨	1921年				
K M110	26.73 <sup>グラム</sup>	.900	38.00 <sup>ミリ</sup>		未使用	¥	3,000
915. 女神頭像	モルガンタイプ	1ドル銀貨	1896年				
K M110	26.73 <sup>グラム</sup>	.900	38.00 <sup>ミリ</sup>		極美	¥	3,000
PCGSプラスチックケース入 (AU55)							
916. 女神頭像	モルガンタイプ	1ドル銀貨	1900年				
K M110	26.73 <sup>グラム</sup>	.900	38.00 <sup>ミリ</sup>		極美+	¥	4,000
PCGSプラスチックケース入 (AU58)							
917. 女神頭像	ピースタイプ	1ドル銀貨	1922年				
K M150	26.73 <sup>グラム</sup>	.900	38.00 <sup>ミリ</sup>		極美/未	¥	4,000
PCGSプラスチックケース入 (MS63)							
918. 女神頭像	ピースタイプ	1ドル銀貨	1923年				
K M150	26.73 <sup>グラム</sup>	.900	38.00 <sup>ミリ</sup>		極美/未	¥	4,000
PCGSプラスチックケース入 (MS63)							
919. カリフォルニア州加入75周年	50セント銀貨	1925年					
K M155	12.50 <sup>グラム</sup>	.900	30.60 <sup>ミリ</sup>	トーン	極美	¥	8,000
920. 第23回ロサンゼルス・オリンピック競技大会記念	1ドル銀貨	1983年					
K M209	26.73 <sup>グラム</sup>	.900	38.00 <sup>ミリ</sup>		プルーフ	¥	6,000
PCGSプラスチックケース入 (PR69 DCAM)							
921. 第23回ロサンゼルス・オリンピック競技大会記念	1ドル銀貨	1983年					
K M209	26.73 <sup>グラム</sup>	.900	38.00 <sup>ミリ</sup>		プルーフ	¥	6,000
NGCプラスチックケース入 (PF69 ULTRA CAMEO)							



912 (写真縮小)



917 (写真縮小)



919



920 (写真縮小)

922. 第23回ロサンゼルス・オリンピック競技大会記念	10ドル金貨	1984年					
K M211	16.71 <sup>グラム</sup>	.900	27.00 <sup>ミリ</sup>	75,886枚	未使用	¥	60,000
923. ソウルオリンピック協賛記念	1ドル銀貨	1988年					
K M222	26.73 <sup>グラム</sup>	.900	38.00 <sup>ミリ</sup>		プルーフ	¥	6,000
NGCプラスチックケース入 (PF69 ULTRA CAMEO)							
924. ワールドカップサッカー記念	1ドル銀貨	1994年					
K M247	26.73 <sup>グラム</sup>	.900	38.10 <sup>ミリ</sup>		プルーフ	¥	6,000
NGCプラスチックケース入 (PF69 ULTRA CAMEO)							



925.	イーグル 1ドル銀貨 2010年 PCGSプラスチックケース入 (MS70)	K M273	完全未使用	¥	7,000
926.	イーグル 1ドル銀貨 2011年 NGCプラスチックケース入 (MS69)	K M273	完全未使用	¥	6,000
927.	イーグル 1ドル銀貨 2011年 NGCプラスチックケース入 (MS69)	K M273	完全未使用	¥	6,000
928.	イーグル 1ドル銀貨 2012年 NGCプラスチックケース入 (MS69)	K M273	完全未使用	¥	6,000
929.	イーグル 1ドル銀貨 2012年 NGCプラスチックケース入 (MS69)	K M273	完全未使用	¥	6,000
930.	イーグル 1ドル銀貨 2012年 NGCプラスチックケース入 (MS70)	K M273	完全未使用	¥	7,000
931.	イーグル 1ドル銀貨 2012年 NGCプラスチックケース入 (MS70)	K M273	完全未使用	¥	7,000
932.	イーグル 1ドル銀貨 2012年 NGCプラスチックケース入 (PF70 ULTRA CAMEO)	K M273	プルーフ	¥	8,000
933.	イーグル 1ドル銀貨 2013年 PCGSプラスチックケース入 (MS70)	K M273	完全未使用	¥	7,000
934.	イーグル 1ドル銀貨 2013年 PCGSプラスチックケース入 (MS70)	K M273	完全未使用	¥	7,000
935.	イーグル 1ドル銀貨 2013年 NGCプラスチックケース入 (MS70)	K M273	完全未使用	¥	7,000
936.	イーグル 1ドル銀貨 2013年 NGCプラスチックケース入 (MS70)	K M273	完全未使用	¥	7,000
937.	イーグル 1ドル銀貨 2013年 NGCプラスチックケース入 (MS69)	K M273	完全未使用	¥	6,000
938.	イーグル 1ドル銀貨 2013年 NGCプラスチックケース入 (MS69)	K M273	完全未使用	¥	6,000
939.	イーグル 1ドル銀貨 2013年 NGCプラスチックケース入 (MS70)	K M273	完全未使用	¥	7,000
940.	イーグル 1ドル銀貨 2013年 NGCプラスチックケース入 (MS70)	K M273	完全未使用	¥	7,000
941.	イーグル 1ドル銀貨 2013年 NGCプラスチックケース入 (SP70 ENHANCED FINISH)	K M273	完全未使用	¥	7,000
942.	イーグル 1ドル銀貨 2014年 PCGSプラスチックケース入 (MS70)	K M273	完全未使用	¥	7,000
943.	イーグル 1ドル銀貨 2014年 NGCプラスチックケース入 (MS70)	K M273	完全未使用	¥	7,000



922 (写真縮小)



923 (写真縮小)

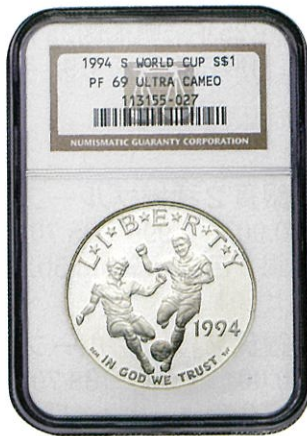

924 (写真縮小)



932 (写真縮小)



古代コイン

古代ローマ帝国

944. マニウス・アキリウス・グラブリオ デナリウス銀貨  
 49BC 3.76g<sup>ラ</sup> 19.40<sup>ミ</sup> 美 ￥ 6,000
945. ファビウス・ヒスパニエンシシス デナリウス銀貨  
 82-81BC 3.76g<sup>ラ</sup> 19.40<sup>ミ</sup> 美 ￥ 6,000



各国 金・銀貨セット・その他

オーストラリア

946. シドニーオリンピック記念 5ドル銀貨 4種揃プルーフセット 1999-2000年  
 KM438~441 31.63g<sup>ラ</sup> .999 40.50<sup>ミ</sup> 4種揃プルーフ ￥ 6,000
947. 通常貨6種揃銀貨プルーフセット 2004年  
 5セント銀貨 3.24g<sup>ラ</sup> .999 19.41<sup>ミ</sup>、10セント銀貨 6.57g<sup>ラ</sup> .999 23.60<sup>ミ</sup>  
 20セント銀貨 13.36g<sup>ラ</sup> .999 28.52<sup>ミ</sup>、50セント銀貨 18.24g<sup>ラ</sup> .999 31.51<sup>ミ</sup>  
 1ドル銀貨 11.66g<sup>ラ</sup> .999 25.00<sup>ミ</sup>、2ドル銀貨 8.55g<sup>ラ</sup> .999 20.50<sup>ミ</sup>  
 発行数6,500セット 豪華木製ケース入 6種揃プルーフ ￥ 5,000

バハマ

948. 各種銀貨9点揃  
 ①②1973年貝図1ドル銀貨 (18.14g<sup>ラ</sup> .800 34.00<sup>ミ</sup>) KM22未使用とプルーフ2枚、③④1973年フラ  
 ミング図2ドル銀貨 (29.80g<sup>ラ</sup> .925 40.00<sup>ミ</sup>) KM23未使用とプルーフ2枚、⑤⑥1973年紋章図5ド  
 ル銀貨 (42.12g<sup>ラ</sup> .925 45.00<sup>ミ</sup>) KM33未使用とプルーフ、⑦1991年アメリカ発見500年5ドル銀貨  
 (19.44g<sup>ラ</sup> .925 35.80<sup>ミ</sup>) KM140プルーフ、⑧1991年新世界発見10ドル銀貨 (28.28g<sup>ラ</sup> .925  
 38.60<sup>ミ</sup>) KM196プルーフ、⑨1992年新世界発見10ドル銀貨 (28.28g<sup>ラ</sup> .925 38.60<sup>ミ</sup>) KM197プル  
 ーフ  
 ケースなし 9点揃 ￥ 10,000

ベルギー

949. レオポルド1世及びレオポルド2世像 5フラン銀貨3種揃  
 共通規格 25.00g<sup>ラ</sup> .900 37.50<sup>ミ</sup>  
 ①1847年レオポルド1世像5フラン銀貨KM3.2普、②1850年レオポルド1世像5フラン銀貨KM17  
 普、③1873年レオポルド2世像5フラン銀貨KM24普/美  
 ケースなし 3種揃 ￥ 4,000

バミューダ

950. 銀・白銅貨2種揃  
 ①1977年エリザベス2世在位25年/帆船図25ドル銀貨 (54.75g<sup>ラ</sup> .925<sup>ミ</sup>) KM25プルーフ、  
 ②1997年難破船図1ドル三角形白銅貨KM95未使用  
 ケースなし 2種揃 ￥ 3,000

カンボジア

951. 世界の不思議 第4次 銀貨2種揃プルーフセット 2004/2005年  
 3000リエルカラー銀貨 20.00g<sup>ラ</sup> .999 38.70ミリ KM103  
 10000リエルホログラム金銀2色貨 金: 3.50g<sup>ラ</sup> .9999 銀: 31.10g<sup>ラ</sup> .999  
 40.70<sup>ミ</sup> KM105 800セット 2種揃プルーフ ￥ 18,000
952. 世界の不思議 第7次 銀貨2種揃プルーフセット 2008/2009年  
 3000リエルカラー銀貨 20.00g<sup>ラ</sup> .999 38.70ミリ KM123  
 10000リエルホログラム金銀2色貨 金: 3.50g<sup>ラ</sup> .9999 銀: 31.10g<sup>ラ</sup> .999  
 40.70<sup>ミ</sup> KM122 800セット 2種揃プルーフ ￥ 18,000



カナダ

953. 各種トークン銅貨4種揃

①年号なし帆船図 銅貨 (2.90g 19.60mm) トークン未使用、②年号なし帆船図 銅貨 (5.40g 26.00mm) トークン美、③1852年人物座像と船図1/2ペニー銅貨 (9.50g 28.30mm) KMTN20トークン美、④1852年人物座像と船図1ペニー銅貨 (19.00g 34.10mm) KMTN21トークン美  
ケースなし 4種揃 ¥ 3,000



951 (写真縮小)



952 (写真縮小)



953

954. 記念1ドル銀貨9点揃

共通規格 23.33g .500 36.00mm  
①1981年大陸横断鉄道KM130プルーフ、②1982年リジャナ市100年KM133プルーフ、③④ユニバーシアードKM138未使用とプルーフ、⑤1984年トロント市150年KM140プルーフ、⑥1985年国立公園KM143プルーフ、⑦1986年バンクーバー100年KM149プルーフ、⑧1987年デーヴィス海峡探検400年KM154プルーフ、⑨1988年モーリス製鉄所250年KM161プルーフ  
ケースなし 9点揃 ¥ 6,000

955. ファンペレス航海225年 1ドル銀貨2枚揃 1999年

KM356 25.18g .925 36.00mm 未使用とプルーフ2枚揃 ¥ 3,000

956. 1988年カルガリーオリンピック大会記念 金・銀貨11種完揃プルーフセット 1985~87年

100ドル金貨 1987年 13.33g .583 27.00mm 1種  
20ドル銀貨 1985~7年 33.63g .925 40.00mm 10種  
完集用ケース入 11種完揃プルーフ ¥ 40,000

957. メイプルリーフ発行10周年記念 5ドルプラチナ・金・銀貨3種揃プルーフセット 1989年

5ドルプラチナ貨 1989年 KM164 3.12g .9995 16.00mm  
5ドル金貨 1989年 KM135 3.12g .9999 16.00mm  
5ドル銀貨 1989年 KM163 31.39g .9999 38.00mm  
発行数 9,979セット 贈呈用ケース入 3種揃プルーフ ¥ 30,000



956 (写真縮小)



957 (写真縮小)

クック諸島

958. ハロー・キティ30周年記念<KABUKI> 1ドルカラー銀貨3種揃プルーフセット 2004年  
31.10g .999 40.60mm 各5,000枚

3種揃プルーフ ¥ 9,000



959. ハロー・キティ30周年記念<KABUKI> カラー金貨3種揃プルーフセット 2004年

鷺娘25ドルカラー金貨	7.77g	.9999	20.10	2,000枚
八重垣姫25ドルカラー金貨	7.77g	.9999	20.10	2,000枚
雪姫100ドルカラー金貨	31.10g	.9999	32.10	1,000枚

3種揃プルーフ ￥ 220,000



958 (写真縮小)



959



(写真縮小)

960. スターウォーズ<英雄と宿敵> 金・銀・白銅貨4種揃プルーフセット 2005年

10ドル金貨	1.24g	.9999	13.92	
5ドル銀貨	31.10g	.9999	38.60	2種
1ドル白銅貨	26.00g		38.60	
発行数	9,999セット			

4種揃プルーフ ￥ 20,000

キューバ

961. ヘミングウェイ記念 5ペソ銀貨3種揃プルーフ 1982年

K M96~98	12.00g	.999	29.80	
----------	--------	------	-------	--

3種揃プルーフ ￥ 3,000

ケース・保証書なし

仏領インドシナ

962. 女神座像 1ピアストル銀貨10年号揃

共通規格	K M5a.1	27.00g	.900	39.00	
1899年普、1900年普/美、1902年普、1903年普、1906年普、1908年普、1909年普/美、1910年普、1922年H普 (K M5a.3)、1926年普					
ケースなし					

10年号揃 ￥ 18,000

963. 女神座像 1ピアストル銀貨2年号揃

共通規格	K M5a.1	27.00g	.900	39.00	
1900年普/美、1922年H普 (K M5 a.3)、ケースなし					

2年号揃 ￥ 4,000



960 (写真縮小)



962 (写真縮小)

964. 女神座像 銀貨4種揃セット

①10セント銀貨1937年K M16.2 (2.70g .680 18.50)	美、	②20セント銀貨1930年K M17.1 (4.50g .680 25.90)	美、	③50セント銀貨1936年K M4a.2 (13.50g .900 29.00)	普、	④1ピアストル銀貨1903年K M5 a.1 (27.00g .900 39.00)	美	ホルダー入	4種揃	￥ 5,000
---	----	---	----	--	----	--	---	-------	-----	---------



フランス

965. 通常5フラン銀貨 5種揃  
 共通規格 25.00<sup>g</sup> .900 37.00<sup>mm</sup>  
 ①1824年Iルイ18世像KM711.6普、②1839年Aルイ・フィリップ像KM749.1普、③1849年A女神頭像KM761.1普、④1868年Aナポレオン3世月桂冠像KM799.1普、⑤1875年Aヘラクレス立像KM820.1美  
 /極美  
 ケースなし 5種揃 ￥ 10,000
966. ルーブル美術館200年記念 第1次 100フラン銀貨3種揃プルーフセット 1993年  
 22.20<sup>g</sup> .900 37.00<sup>mm</sup> 3種揃プルーフ ￥ 8,000  
 モナリザ/サモトラケのニケ/自由の女神
967. ヨーロッパ記念建造物 100フラン銀貨15種完揃プルーフセット 1993~97年  
 100フラン銀貨 22.20<sup>g</sup> .900 37.00<sup>mm</sup> 15種類  
 凱旋門図、ブランデンプルク門図、サンマルコ宮殿図、ビッグベン図、パルテノン神殿図、アルハンブラ宮殿図、グランドパレス図、サンテティエンヌ寺院図、マヘレの跳橋図、ベレンの塔図、ニコラウス聖堂図、小さな人魚図、キャッセル砦図、ヴェンセスラス壁図、市庁舎図100フラン銀貨  
 完集用ケース入 15種完揃プルーフ ￥ 35,000
968. 日仏交流150年記念 1.5ユーロ銀貨3種揃プルーフ 2008年  
 22.20<sup>g</sup> .900 37.00<sup>mm</sup> 各5,000枚 3種揃プルーフ ￥ 6,000



964 (写真縮小)



966 (写真縮小)



967 (写真縮小)

ドイツ帝国

969. ストラスブール 1/3ターレル銀貨 1602~1608年  
 KM244 8.32<sup>g</sup> 30.00<sup>mm</sup> 普 ￥ 6,000

マイセン

970. 1921年臨時発行白色陶貨 5種揃セット  
 30、50ペニヒ、5、10、20マルカ陶貨 5種揃極美 ￥ 5,000

ババリア及びプロシア

971. 通常銀貨4種揃  
 ①ババリア1876年ルードウィヒ2世像5マルク銀貨(27.78<sup>g</sup> .900 38.00<sup>mm</sup>) KM896普、②1910年オットー王像3マルク銀貨(16.67<sup>g</sup> .900 33.00<sup>mm</sup>) KM996、③プロシア1875年Bウィルヘルム1世像5マルク銀貨(27.78<sup>g</sup> .900 38.00<sup>mm</sup>) KM503普、④1912年ウィルヘルム2世像3マルク銀貨(16.67<sup>g</sup> .900 33.00<sup>mm</sup>) KM527美  
 ケースなし 4種揃 ￥ 6,000

東ドイツ

972. 記念白銅貨2種揃  
 ①1981年国家人民軍25年10マルク白銅貨KM80未使用、②1988年港湾都市ストロック5マルク白銅貨KM121プルーフ  
 ケースなし 2種揃 ￥ 5,000





969

972

970 (写真縮小)

英国

973. ヴィクトリア女王ジュビリータイプ 銀貨7種揃 1887年  
 3ペンス銀貨 (KM758 1.41g<sup>美</sup>)、6ペンス銀貨 (KM760 2.83g<sup>美</sup>)、1シリング銀貨 (KM761 5.65g<sup>美</sup>)、1フローリン銀貨 (KM762 11.31g<sup>普</sup>)、1/2クラウン銀貨 (KM764 14.13g<sup>美</sup>)、ダブルフローリン銀貨 (KM763 22.62g<sup>美</sup>)、1クラウン銀貨 (KM765 28.27g<sup>美</sup>) ケース入 7種揃 ￥ 15,000
974. ヴィクトリア女王ジュビリータイプ 銀貨3点揃  
 ①1890年1/2クラウン銀貨 (14.13g<sup>美</sup> .925 32.00<sup>シ</sup>) KM764稍劣、②1889年1クラウン銀貨 (28.27g<sup>美</sup> .925 38.00<sup>シ</sup>) KM765稍劣、③1892年1クラウン銀貨 KM765稍劣  
 ケースなし 3点揃 ￥ 3,000
975. ヴィクトリア女王オールドタイプ 銀貨3点揃  
 ①1896年1フローリン銀貨 (11.31g<sup>美</sup> .925 28.30) KM781稍劣、②1898年1/2クラウン銀貨 (14.13g<sup>美</sup> .925 32.00<sup>シ</sup>) KM782稍劣、③1897年1クラウン銀貨 KM783普  
 ケースなし 3点揃 ￥ 4,000
976. ダイアナ追悼記念 5ポンド銀・白銅貨2点揃 1999年  
 ①5ポンド銀貨 KM997a (28.28g<sup>美</sup> .925 38.61<sup>シ</sup>) プルーフ、②5ポンド白銅貨 KM997未使用ブリスターパック入 2点揃 ￥ 4,000

イラン

977. ライオン図 5リアル銀貨2点揃 SH1310 (1931年)、1313 (1934年)  
 KM1131 25.00g<sup>美</sup> .828 37.00<sup>シ</sup> 極美と極美/未2点揃 ￥ 3,000  
 ケースなし

リベリア

978. 世界のもっとも偉大な征服者 20ドル銀貨24種揃 1997年  
 共通規格 31.00g<sup>美</sup> .925 38.61<sup>シ</sup> プルーフ  
 ①ラムセス2世、②キュロス大王、③アレキサンダー大王、④ハンニバル、⑤ジュリアス・シーザー、⑥コンスタンティヌス大帝、⑦アッティラ王、⑧シャルルマーニュ大帝、⑨ウィリアム征服王、⑩サラディン、⑪チンギス・ハーン、⑫エドワード1世、⑬エドワード黒太子、⑭ヘンリー5世、⑮ティムール、⑯フランシスコ・ピサロ、⑰エルナン・コルテス、⑱徳川家康、⑲マールバラ公爵、⑳フリードリヒ2世大王、㉑ナポレオン1世、㉒初代ウェリントン公、㉓ホレイシオ・ネルソン、㉔アラビアのロレンス  
 ケースなし (説明書付き) 24種揃プルーフ ￥ 24,000



974



978 (写真縮小)



979. タイタニック号<石炭片入> 楕円形金・銀貨2種揃 2005年  
 10ドル銀貨 KM1019 25.00<sup>g</sup> .925 30.00<sup>mm</sup>×45.00<sup>mm</sup> 5,000枚  
 25ドル金貨 KM804 1.25<sup>g</sup> .9999 9.00<sup>mm</sup>×14.50<sup>mm</sup> 25,000枚  
 各単品ケース入 2種揃プルーフ ￥ 8,000

980. 飛行機の歴史 10ドル銀貨 7種揃プルーフセット 2003年  
 共通規格 25.00<sup>g</sup> .925 38.61<sup>mm</sup>  
 ①イカルスとダイダクロス、②ライト兄弟初飛行100年、③レオナルド・ダ・ヴィンチ、④モンゴルフ  
 イエ式熱気球、⑤オットー・リリエンタール、⑥マッハ1、⑦超音速機コンコルド  
 7種揃プルーフ ￥ 14,000

リヒテンシュタイン

981. ヨーゼフ・ヴェンツェル像 1ダカット金貨(再鑄貨) 1758年  
 C3a 3.49<sup>g</sup> .986 22.10<sup>mm</sup> 未使用 ￥ 13,000



979



980 (写真縮小)



981

メキシコ合衆国

982. 貿易銀 2種揃  
 ①自由の帽子図8リアル銀貨 (27.07<sup>g</sup> .903 39.00<sup>mm</sup>) 1884年 (Zs JS) KM377.13トーン美、  
 ②自由の帽子図1ペソ銀貨 (27.07<sup>g</sup> .903 39.00<sup>mm</sup>) 1898年 (Mo AM) KM409.2極美  
 ケースなし 2種揃 ￥ 5,000

983. 第19回メキシコオリンピック記念 25ペソ銀貨タイプ別3枚揃 1968年  
 25ペソ銀貨 22.50<sup>g</sup> .720 38.00<sup>mm</sup>  
 ①KM479.1 第1型 極美、②KM479.2 第2型 極美、③KM479.3 第3型 極美  
 ケースなし 3枚揃 ￥ 3,000

オランダ

984. 各種銀貨 2種揃  
 ①ユトレヒト1793年3グルデン銀貨 (31.82<sup>g</sup> .920 41.20<sup>mm</sup>) KM117普、②ウィレム3世像2-1/  
 2グルデン銀貨 (25.00<sup>g</sup> .945 38.00<sup>mm</sup>) KM82普  
 ケースなし 2種揃 ￥ 3,000

ペルー

985. 各種銀貨 3種揃  
 ①女神頭像1880年5ペセタ銀貨 (25.00<sup>g</sup> .900 37.30<sup>mm</sup>) KM201.1普、②女神座像1890年1ソル銀  
 貨 (25.00<sup>g</sup> .900 37.00<sup>mm</sup>) KM196.24普、③女神座像1934年1ソル銀貨 (25.00<sup>g</sup> .500 37.00<sup>mm</sup>)  
 KM218.2極美  
 ケースなし 3種揃 ￥ 4,000

ロシア

986. 各種銀貨2種揃  
 ①1914年20カペイカ銀貨 (3.60<sup>g</sup> .500 22.00<sup>mm</sup>) Y22a.1未使用、②1897年ニコライ2世像1ルーブ  
 ル銀貨 (20.00<sup>g</sup> .900 34.00<sup>mm</sup>) Y59.3劣  
 ケースなし 2種揃 ￥ 3,000



ソビエト連邦

987. 低額銀貨 2種揃

①1928年20カペイカ銀貨 (3.60<sup>g</sup> .500 22.00<sup>mm</sup>) Y88未使用、②1925年50カペイカ銀貨 (10.00<sup>g</sup> .900 27.00<sup>mm</sup>) Y89.2極美/未  
ケースなし

2種揃 ￥ 4,000

988. 第22回モスクワ・オリンピック競技大会記念 銀貨28種完揃プルーフセット 1977~80年

5ルーブル銀貨14種と10ルーブル銀貨14種  
完集用ケース入 (保証書なし)

28種揃プルーフ ￥ 35,000

シエラレオネ

989. 鉄腕アトム生誕記念 10ドルカラー銀貨3種揃プルーフセット 2003年

10ドル銀貨 28.28<sup>g</sup> .925 38.00<sup>mm</sup> 3種  
贈呈用ケース入

3種揃プルーフ ￥ 6,000

シンガポール共和国

990. ブリオン金貨 4種完揃未使用セット 1984年

1ドル (鯉)、2ドル (キリン)、5ドル (不死鳥)、10ドル (龍) (1/10、1/4、1/2、1オンス)  
KM28~31

4種完揃未使用 ￥ 250,000



988 (写真縮小)



989 (写真縮小)



990

南アフリカ共和国

991. 通常貨 4点揃

①②1898年クルーガー大統領1ペニー銅貨KM2極美2枚、③1966年鹿図1ランド銀貨 (15.00<sup>g</sup> .800 32.70<sup>mm</sup>) KM72未使用、④1967年7種揃プルーフセット  
④のみケース入

4点揃 ￥ 3,000

992. 王室来訪記念 5シリング銀貨2枚揃 1947年

KM31 28.28<sup>g</sup> .800 38.80<sup>mm</sup> 極美と極美/未

2枚揃 ￥ 3,000

993. ケープタウン発見300年記念 5シリング銀貨3枚揃 1952年

KM41 28.28<sup>g</sup> .500 38.80<sup>mm</sup> 極美と極美/未2枚

3枚揃 ￥ 3,000

994. ジョージ6世像/鹿図 5シリング銀貨7枚揃

共通規格 28.28<sup>g</sup> .800 38.80<sup>mm</sup>

①②1948年KM40.1極美/未2枚、③④1949年KM40.1美と極美/未2枚、⑤1950年KM40.1プルーフライク、⑥⑦1951年KM40.2美と極美/未  
ケースなし

7枚揃 ￥ 10,000

995. エリザベス2世像/鹿図 5シリング銀貨9枚揃

共通規格 28.28<sup>g</sup> .800 38.80<sup>mm</sup>

①②1953年KM52極美とプルーフライク2枚、③1954年KM52プルーフライク、④1955年KM52プルーフライク、⑤⑥1956年KM52極美/未2枚、⑦1957年KM52プルーフライク、⑧1958年KM52未使用、⑨1959年KM52プルーフライク  
ケースなし

9枚揃 ￥ 12,000



996. 南アフリカ連邦50年記念 5シリング銀貨2枚揃 1960年  
 K M55 28.28<sup>g</sup> .500 38.80<sup>mm</sup> 未使用とプルーフライク 2枚揃 ￥ 3,000
997. リューベック像/鹿図 50セント銀貨4枚揃  
 共通規格 28.28<sup>g</sup> .800 38.80<sup>mm</sup>  
 ①②③1963年K M62極美/未3枚、④1964年K M62極美/未  
 ケースなし 4枚揃 ￥ 3,000
998. リューベック像/鹿図 50セント銀貨プルーフライク4枚揃  
 共通規格 28.28<sup>g</sup> .800 38.80<sup>mm</sup>  
 ①1961年K M62、②1962年K M62、③1963年K M62、④1964年K M62  
 ケースなし 4枚揃プルーフライク ￥ 4,000



994 (写真縮小)



995 (写真縮小)

スペイン

999. 各種5ペセタ銀貨 4種揃  
 共通規格 25.00 .900 37.50<sup>mm</sup>  
 ①1871年アマディオ1世像5ペセタ銀貨K M666普、②1878年アルフォンソ12世像K M676稍劣、  
 ③1889年アルフォンソ13世像幼年K M689普、④1897年アルフォンソ13世像K M707普  
 ケースなし 4種揃 ￥ 5,000
1000. 世界文化遺産 第1次 2000ペセタ銀貨5種揃プルーフセット 1996年  
 27.00<sup>g</sup> .925 40.00<sup>mm</sup> 30,000セット 5種プルーフ ￥ 10,000  
 アブシンベル/メリダ/タージマハル/デイジャン旧市街/パレンケ

海峡植民地

1001. エドワード7世像 銀貨2種揃  
 ①1904年1ドル銀貨 (26.95<sup>g</sup> .900 36.50<sup>mm</sup>) K M25美、②1907年1ドル銀貨 (20.21<sup>g</sup> .900  
 34.50<sup>mm</sup>) K M26美  
 ケースなし 2種揃 ￥ 5,000



1000 (写真縮小)



1001



アメリカ合衆国

1002. 女神頭像 モルガンタイプ 1ドル銀貨 7枚揃  
 共通規格 KM110 26.73<sup>g</sup> .900 38.00<sup>mm</sup>  
 ①1879年Sミント普トーン、②1890年Sミント普、③④⑤1921年Sミント普3枚  
 ⑥1921年Dミント普、⑦1900年普  
 ケースなし 7枚揃 ￥ 5,000
1003. 女神頭像 モルガンタイプ 1ドル銀貨 16年号揃  
 共通規格 KM110 26.73<sup>g</sup> .900 38.00<sup>mm</sup>  
 ①1879年Sミント美トーン、②1881年Sミント極美、③1882年Sミント極美、④1883年美、⑤1884年O  
 ミント極美、⑥1885年美、⑦1886年極美、⑧1887年極美、⑨1888年普、⑩1890年Oミント普、⑪1891  
 年Sミント美、⑫1896年極美、⑬1898年極美、⑭1899年Oミント普、⑮1900年Oミント美、⑯1921年S  
 ミント美  
 ケースなし 16年号揃 ￥ 30,000
1004. 女神頭像 ピースタイプ 1ドル銀貨5枚揃 1922年  
 共通規格 KM150 26.73<sup>g</sup> .900 38.00<sup>mm</sup>  
 普、美2枚、極美2枚 ケースなし 5枚揃 ￥ 5,000
1005. 女神頭像 ピースタイプ 1ドル銀貨5枚揃 1923年  
 共通規格 KM150 26.73<sup>g</sup> .900 38.00<sup>mm</sup>  
 Sミント普トーン2枚、美2枚、極美1枚 ケースなし 5枚揃 ￥ 5,000
1006. 女神頭像 ピースタイプ 1ドル銀貨2枚揃 1925年  
 共通規格 KM150 26.73<sup>g</sup> .900 38.00<sup>mm</sup>  
 ケースなし 2枚揃美 ￥ 3,000
1007. 女神頭像 ピースタイプ 1ドル銀貨5年号揃  
 共通規格 KM150 26.73<sup>g</sup> .900 38.00<sup>mm</sup>  
 1922年極美、1923年極美/未、1925年極美、1926年Sミント美、1935年Sミント普  
 ケースなし 5年号揃 ￥ 5,000
1008. 女神頭像モルガン及びピースタイプ1ドル銀貨2種揃  
 共通規格 26.73<sup>g</sup> .900 38.00<sup>mm</sup>  
 ①1921年モルガンタイプ1ドル銀貨KM110極美、②1935年ピースタイプ1ドル銀貨KM150極美  
 ケースなし 2種揃 ￥ 3,000



1003 (写真縮小)



1007 (写真縮小)

1009. ケネディ大統領像 50セント銀貨及び白銅貨 4種揃 (NGCプラスチックケース入)  
 ①1978年50セント白銅貨 (MS65) 完全未使用、②2006年50セント白銅貨 (MS65)  
 完全未使用、③2004年50セント銀貨 (PF69ULTRA CAMEO) プルーフ、④2006年50セント銀貨  
 (PF69ULTRA CAMEO) プルーフ 4種揃 ￥ 8,000
1010. イーグル 1オンス金・銀貨2種揃プルーフ 1986年  
 50ドル金貨 KM219 33.93<sup>g</sup> .917 32.70<sup>mm</sup> 446,290枚  
 1ドル銀貨 KM273 31.10<sup>g</sup> .999 40.60<sup>mm</sup> 1,446,778枚  
 各单品ケース入 2種揃プルーフ ￥ 140,000



## 1011. 各種1ドル銀貨2種揃

①1986年自由の女神100年1ドル銀貨未使用、②1986年イーグル1ドル銀貨プルーフ  
2種揃 ￥ 3,000

## 1012. アメリカ大統領シリーズ1ドル黄銅貨4点揃 (各NGCプラスチックケース) 2009年

第9貨ウィリアム・ヘンリー・ハリソン、第10貨ジョン・タイラー2枚、  
第11貨ジェームズ・ノックス・ポーク、  
1ドル黄銅貨 8.10<sup>㊦</sup> 26.49<sup>㊦</sup> NGCプラスチックケース入 (PF69 ULTRA CAMEO) 4点  
4点揃プルーフ ￥ 6,000

## 1013. アメリカ大統領シリーズ1ドル黄銅貨4種揃 (各NGCプラスチックケース) 2011年

第17貨アンドリュー・ジョンソン、第18貨ユリシーズ・グラント、第19貨ラザフォード・ヘイズ、第  
20貨ジェームズ・ガーフィールド  
1ドル黄銅貨 8.10<sup>㊦</sup> 26.49<sup>㊦</sup> NGCプラスチックケース入 (PF69 ULTRA CAMEO) 4種  
4種揃プルーフ ￥ 6,000

## 1014. 通常貨及び記念貨 7点揃

①1964年ケネディ50セント銀貨 (12.50<sup>㊦</sup> .900 30.60<sup>㊦</sup>) 極美/未、②~⑥1965~69年ケネディ50  
セント銀貨 (11.50<sup>㊦</sup> .400 30.60<sup>㊦</sup>) 極美/未5年号5枚、⑦1988年ソウルオリンピック協賛記念1  
ドル銀貨 (26.73<sup>㊦</sup> .900 38.10<sup>㊦</sup>) プルーフ  
ケースなし  
7点揃 ￥ 5,000

## 1015. 各種記念貨 5点揃

共通規格 1ドル銀貨 26.73<sup>㊦</sup> .900 38.10<sup>㊦</sup>  
50セント白銅貨 11.34<sup>㊦</sup> 30.61<sup>㊦</sup>  
①1988年ソウルオリンピック協賛1ドル銀貨KM222プルーフ、②1990年アイゼンハワー生誕100年1  
ドル銀貨KM227プルーフ、③1993年トーマス・ジェファソン生誕250年1ドル銀貨KM249プルーフ、  
④1995年南北戦争100年50セント白銅貨及び1ドル銀貨2種揃プルーフセットKM254~255、  
⑤1997年ジャッキー・ロビンソン50周年1ドル銀貨KM279プルーフ、  
各単品ケース入  
5点揃 ￥ 12,000

## 1016. 第23回ロサンゼルス・オリンピック競技大会記念 1ドル銀貨2種揃プルーフ

1983年と1984年1ドル銀貨 (26.73<sup>㊦</sup> .900 38.00<sup>㊦</sup>) KM209、210  
2種揃プルーフ ￥ 2,000

## 1017. 記念貨入7種揃プレステージプルーフセット 1986年

自由の女神記念1ドル銀貨、50セント白銅貨及び通常貨5種 7種揃プルーフ ￥ 2,000

## 1018. 記念1ドル銀貨 2種揃

共通規格 26.73<sup>㊦</sup> .900 38.00<sup>㊦</sup>  
①1987年憲法200年1ドル銀貨KM220未使用、②1988年ソウルオリンピック協賛1ドル銀貨KM222  
未使用 ケースなし  
2種揃未使用 ￥ 2,000

## 1019. イーグル1ドル銀貨 2枚揃 1986年

KM273 31.10<sup>㊦</sup> .999 40.60<sup>㊦</sup> ホルダー入 2枚揃未使用 ￥ 2,000

## 1020. イーグル 5ドルカラー金貨 (四季の春夏秋冬色) 4種揃セット 2001年

3.39<sup>㊦</sup> (1/10オンス) .917 16.50<sup>㊦</sup> 500セット 4種揃未使用 ￥ 50,000

## 1021. イーグル 1ドルカラー銀貨 (四季の春夏秋冬色) 4種揃セット 2006年

KM273 31.10<sup>㊦</sup> .999 40.60<sup>㊦</sup> 贈呈用ケース入 4種揃 ￥ 5,000

## 1022. 通常及び記念銀・白銅・銅貨他 28種揃 (額縁入り)

①インディアン1セント青銅貨1903年、②リンカーン1セント青銅貨1958年D、③リンカーン1セント  
錫張スチール貨1943年、④リンカーン1セント青銅貨1966年、⑤女神頭像5セント白銅貨1910年、⑥  
バッファロー5セント白銅貨1934年、⑦ジェファソン5セント白銅貨1966年、⑧ジェファソン5  
セント複合貨1945年、⑨バーバー1ダイム銀貨1905年、⑩マーキュリー1ダイム銀貨1945年、⑪ルー  
ズベルト1ダイム銀貨1959年、⑫ルーズベルト1ダイム白銅貨1966年、⑬バーバー25セント銀貨1912  
年、⑭女神立像25セント銀貨1930年、⑮ワシントン25セント銀貨1962年、⑯ワシントン25セント白銅  
貨1966年、⑰建国200年25セント白銅貨1976年、⑱バーバー50セント銀貨1912年、⑲歩く女神像50セ  
ント銀貨1944年、⑳フランクリン50セント銀貨1963年、㉑ケネディ50セント銀貨1964年、㉒ケネディ  
50セント銀貨1966年、㉓ケネディ50セント白銅貨1971年、㉔建国200年50セント白銅貨1976年、㉕モ  
ルガン1ドル銀貨1897年、㉖ピース1ドル銀貨1922年、㉗アイゼンハワー1ドル白銅貨1971年、㉘建  
国200年1ドル白銅貨1976年  
額縁入28種揃劣~極美/未 ￥ 10,000  
各裏面はセロハンテープが貼ってあり、変色もあります。



各 国

1023. チャールズ皇太子・ダイアナ妃ご成婚 16カ国16種完揃銀貨プルーフセット 1981年  
 共通規格 28.28<sup>g</sup> .925 38.61<sup>mm</sup>  
 英国 25ペンス銀貨 KM925a アセンション 25ペンス銀貨 KM3a  
 バハマ 10ドル銀貨 KM85 バミューダ 1ドル銀貨 KM28a  
 ケイマン 10ドル銀貨 KM68a 東カリブ海諸国 10ドル銀貨 KM2a  
 フォークランド 50ペンス銀貨 KM16a ジブラルタル 1クラウン銀貨 KM14a  
 ガーンジー 25ペンス銀貨 KM36a ジャマイカ 10ドル銀貨 KM92  
 ジャージー 2ポンド銀貨 KM52a モーリシャス 10ルピー銀貨 KM46a  
 セントヘレナ 25ルピー銀貨 KM9a トリスタン・ダ・クーニャ 25ペンス銀貨 KM4a  
 タークスカイコス 10クラウン銀貨 KM53 ツバル 5ドル銀貨 KM12a  
 贈呈用ケース入 (保証書) 16種完揃プルーフ ￥ 32,000
1024. エリザベス女王像カラー銀貨 2カ国2種揃プルーフ  
 ①オーストラリア2012年即位60周年1ドルカラー銀貨 (31.13<sup>g</sup> .999 40.60<sup>mm</sup>) KM1701、②ツバル  
 2006年ハローキティ1ドルカラー金メッキ銀貨 (31.13<sup>g</sup> .999 40.60<sup>mm</sup>)、各単品ケース入  
 2種揃プルーフ ￥ 6,000
1025. ダイアナ追悼記念銀貨 2カ国2種揃 1997年  
 ①クック諸島1ドル銀貨 (31.63<sup>g</sup> .999 40.60<sup>mm</sup>) KM308.2未使用、②リベリア20ドル銀貨 (31.40<sup>g</sup> .999 38.70<sup>mm</sup>) KM417プルーフ  
 2種揃 ￥ 3,000  
 ②ケース・保証書なし



1010



1020



1022 (写真縮小)



1023 (写真縮小)



1026. アメリカ/英国 自由の遺産 イーグル/ブリタニア銀貨2種揃セット

①アメリカ2003年イーグル1ドル銀貨 (31.10<sup>g</sup> .999 40.60<sup>mm</sup>)、②英国2002年ブリタニア2ポンド金貨 (32.45<sup>g</sup> .958 40.00<sup>mm</sup>)  
2種揃未使用 ¥ 3,000

コンゴ/ガーナ

1027. アテネオリンピック記念凸面/凹面組み合わせコイン 2各国2種揃セット 2001年

共通規格 31.10<sup>g</sup> .999 40.00<sup>mm</sup>  
コンゴ クアドリガ (四頭立ての二輪戦車) 10フラン銀貨  
ガーナ クアドリガ (四頭立ての二輪戦車) 500シカ銀貨  
2種揃 ¥ 6,000

キリバス/サモア

1028. ミレニアム<2000年新千年期の夜明け> 5ドル銀貨4種 (8片) プルーフセット 1997年

共通規格 31.10<sup>g</sup> (16.00<sup>g</sup>×2枚) .925 38.61<sup>mm</sup>  
4種 (8片) プルーフ ¥ 12,000

日付変更線通りに2分割され、右側にキリバス、左側にサモアの2枚を合わせると円形コインになる。

1029. 2004年FIFA100周年記念 4カ国銀貨4種揃プルーフセット

ブラジル	2リアル銀貨	K M666	27.00 <sup>g</sup>	.925	40.00 <sup>mm</sup>
フランス	1.5ユーロ銀貨	K M1374	22.20 <sup>g</sup>	.900	37.00 <sup>mm</sup>
スイス	20フラン銀貨	K M121	20.00 <sup>g</sup>	.835	33.00 <sup>mm</sup>
ウルグアイ	1000ペソ銀貨	K M125	27.00 <sup>g</sup>	.925	40.00 <sup>mm</sup>

発行数15,000セット (保証書番号2445)  
豪華贈呈用ケース入  
4種完揃プルーフ ¥ 8,000



1027 (写真縮小)



1028 (写真縮小)



1029 (写真縮小)

1030. 世界の人気金貨コレクション14カ国20種揃セット

①オーストラリア2005年カンガルー25ドル金貨 (7.77<sup>g</sup> .9999 20.10<sup>mm</sup>) 未使用  
②クック諸島1995年クック船長20ドル金貨 (1.24<sup>g</sup> .999 13.92<sup>mm</sup>) プルーフ  
③フランス1913年マリアヌヌ20フラン金貨 (6.45<sup>g</sup> .900 21.00<sup>mm</sup>) 未使用  
④サモア2003年ド・ゴール10ドル金貨 (1.24<sup>g</sup> .999 13.92<sup>mm</sup>) プルーフ  
⑤フランス1859年ナポレオン3世無冠20フラン金貨 (6.45<sup>g</sup> .900 21.00<sup>mm</sup>) 美  
⑥ブルガリア2002年クーベルタン5レバ金貨 (1.24<sup>g</sup> .999 13.92<sup>mm</sup>) プルーフ  
⑦プロシア (ドイツ帝国) 1897年ウィルヘルム2世像20マルク金貨 (7.96<sup>g</sup> .900 22.45<sup>mm</sup>) 美  
⑧サモア2003年アデナウアー10ドル金貨 (1.24<sup>g</sup> .999 13.92<sup>mm</sup>) プルーフ  
⑨英国1897年ヴィクトリア女王オールドタイプ1/2ソブリン金貨 (3.99<sup>g</sup> .917 19.35<sup>mm</sup>) 極美  
⑩ザンビア1999年リビングストーン50クワチャ金貨 (1.24<sup>g</sup> .999 13.92<sup>mm</sup>) プルーフ  
⑪英国1915年ジョージ5世1/2ソブリン金貨 (3.99<sup>g</sup> .917 19.35<sup>mm</sup>) 極美/未  
⑫サモア2003年チャーチル10ドル金貨 (1.24<sup>g</sup> .999 13.92<sup>mm</sup>) プルーフ  
⑬イタリア1882年ウンベルト1世20リレ金貨 (6.45<sup>g</sup> .900 21.25<sup>mm</sup>) 極美  
⑭ソマリア2004年クレオパトラ7世50シリング金貨 (1.24<sup>g</sup> .999 13.92<sup>mm</sup>) プルーフ  
⑮南アフリカ1962年リーベック1ランド金貨 (3.99<sup>g</sup> .917 19.40<sup>mm</sup>) P L  
⑯サモア2003年ガンジー10ドル金貨 (1.24<sup>g</sup> .999 13.92<sup>mm</sup>) プルーフ  
⑰中国2005年パンダ100元金貨 (7.78<sup>g</sup> .999 21.95<sup>mm</sup>) 未使用  
⑱カザフスタン2004年マルコポーロ100テンゲ金貨 (1.24<sup>g</sup> .999 13.92<sup>mm</sup>) プルーフ  
⑲アメリカ2005年イーグル10ドル金貨 (8.46<sup>g</sup> .917 22.00<sup>mm</sup>) 未使用  
⑳クック諸島1995年ワシントン20ドル金貨 (1.24<sup>g</sup> .999 13.92<sup>mm</sup>) プルーフ  
説明書付アルバム入  
14カ国20種揃 ¥ 300,000



1031. 世界の大型銀貨コレクション11カ国20種揃セット

- ①日本1964年東京オリンピック記念1000円銀貨 (20.00<sup>g</sup> .925 35.00<sup>mm</sup>) 美
  - ②日本明治45年新1円銀貨 (26.96<sup>g</sup> .900 38.10<sup>mm</sup>) 美
  - ③アメリカ1921年モルガンタイプ1ドル銀貨 (26.73<sup>g</sup> .900 38.00<sup>mm</sup>) 極美/未
  - ④アメリカ1922年ピースタイプ1ドル銀貨 (26.73<sup>g</sup> .900 38.10<sup>mm</sup>) 美
  - ⑤中国1998年航海の女神(媽祖)10元銀貨 (31.13<sup>g</sup> .999 40.00<sup>mm</sup>) プルーフ
  - ⑥中国2005年パンダ10元銀貨 (31.13<sup>g</sup> .999 40.00<sup>mm</sup>) プルーフ
  - ⑦中華民国 民国23年孫文のジャンクダラー1円銀貨 (26.70<sup>g</sup> .880 39.50<sup>mm</sup>) 普
  - ⑧中華民国 民国10年袁世凱像 1円銀貨 (26.40<sup>g</sup> .890 38.60<sup>mm</sup>) 未使用
  - ⑨メキシコ1902年自由の帽子1ペソ銀貨 (27.07<sup>g</sup> .903 39.10<sup>mm</sup>) 美
  - ⑩メキシコ2005年リベルタード1オンザ銀貨 (31.13<sup>g</sup> .999 40.00<sup>mm</sup>) 未使用
  - ⑪オランダ1930年ウィルヘルミナ女王2ー1/2銀貨 (25.00<sup>g</sup> .720 37.80<sup>mm</sup>) 普
  - ⑫オランダ1875年レオポルド2世像5フラン銀貨 (25.00<sup>g</sup> .900 37.20<sup>mm</sup>) 美
  - ⑬オーストリア1780年マリアテレジア1ターレル銀貨(再鑄貨) (28.07<sup>g</sup> .833 41.40<sup>mm</sup>) 未使用
  - ⑭オーストリア1964年インスブルック冬季オリンピック記念50シリング銀貨 (20.00<sup>g</sup> .900 34.10<sup>mm</sup>) 極美
  - ⑮フランス1874年ヘラクレス立像5フラン銀貨 (25.00<sup>g</sup> .900 37.30<sup>mm</sup>) 美
  - ⑯仏領インドシナ1901年女神座像1ピアストル銀貨 (27.00<sup>g</sup> .900 38.80<sup>mm</sup>) 普
  - ⑰カナダ1939年国会議事堂記念1ドル銀貨 (23.33<sup>g</sup> .800 36.00<sup>mm</sup>) 美
  - ⑱カナダ1965年エリザベス2世女王像1ドル銀貨 (23.33<sup>g</sup> .800 36.00<sup>mm</sup>) 極美/未
  - ⑳英国1911年ブリタニア立像1ドル銀貨 (26.96<sup>g</sup> .900 39.00<sup>mm</sup>) 極美
  - ㉑英国2005年ブリタニア2ポンド銀貨 (32.45<sup>g</sup> .958 40.00<sup>mm</sup>) 未使用
- 説明書付アルバム入 11カ国20種揃 ¥ 25,000



1030 (写真縮小)



1031 (写真縮小)

1032. 各国銀貨3カ国4種揃

- ①フィジー1977年エリザベス2世在位25年10ドル銀貨 (30.30<sup>g</sup> .925 <sup>mm</sup>) KM40プルーフ、②マン島1979年帆船図50ペンス7角形銀貨 (15.50<sup>g</sup> .925 30.00<sup>mm</sup>) KM51aプルーフ、③1980年クリスマス50ペンス7角形銀貨 (15.50<sup>g</sup> .925 30.00<sup>mm</sup>) KM71aプルーフ、④シンガポール1975年独立10年10ドル銀貨 (31.10<sup>g</sup> .500 40.60<sup>mm</sup>) KM11プルーフ ケースなし 4種揃 ¥ 5,000

1033. 各国銀貨4カ国4種揃

- ①オーストリア1861年フランツヨセフ像1フローリン銀貨 (12.34<sup>g</sup> .900 29.00<sup>mm</sup>) KM2219極美/未、②フランス1867年Bナポレオン3世月桂冠5フラン銀貨 (25.00<sup>g</sup> .900 37.30<sup>mm</sup>) 普、③ペルー1893年女神座像1ソル銀貨 (25.00<sup>g</sup> .900 37.00<sup>mm</sup>) KM196.26普、④南アフリカ1952年ケープタウン発見300年5シリング銀貨 (28.28<sup>g</sup> .500 38.80<sup>mm</sup>) KM41極美/未 ケースなし 4種揃 ¥ 4,000

1034. 各国銀貨3カ国4種揃

- ①ベリーズ1974年キムネオオハシ図5ドル銀貨 (26.40<sup>g</sup> .925 37.80<sup>mm</sup>) KM44aプルーフ、②カナダ1885年国立公園100年1ドル銀貨 (23.33<sup>g</sup> .500 36.00<sup>mm</sup>) プルーフ、③サモア1974年椰子の木図1タラ銀貨 (31.15<sup>g</sup> .925 38.80<sup>mm</sup>) KM19aプルーフ、④サモア1980年モスクワオリンピック1タラ銀貨 (31.15<sup>g</sup> .925 38.80<sup>mm</sup>) KM36aプルーフ ケースなし 4種揃 ¥ 4,000



## 1035. 各国銀貨4カ国4種揃

①カナダ1999/2000年メイプルリーフ5ドル銀貨 (31.10 $\frac{g}{mm}$  .999 37.00 $\frac{mm}{mm}$ ) KM363未使用、②オーストラリア1988年ホーリー1ドルとダンプ25セント銀貨 (1ドル31.93 $\frac{g}{mm}$  .999 38.20 $\frac{mm}{mm}$ 、25セント7.98 $\frac{g}{mm}$  .999 16.70 $\frac{mm}{mm}$ ) 2種プルーフ、③英国1998年2ポンド2色銀貨 (24.00 $\frac{g}{mm}$  .925 28.40 $\frac{mm}{mm}$ ) KM994aピエフォープルーフ、④フランス1998年ワールドカップサッカー優勝記念5フラン銀貨 (12.00 $\frac{g}{mm}$  .900 29.00 $\frac{mm}{mm}$ ) KM1212未使用

①ケースなし

4種揃 ￥ 6,000

## 1036. 各国銀貨2カ国2種揃

①ボリビア1837年ボリバル將軍像8ソル銀貨 (27.00 $\frac{g}{mm}$  .903 38.00 $\frac{mm}{mm}$ ) KM97普、②メキシコ1819年フェルナンド7世像8レアル銀貨 (27.07 $\frac{g}{mm}$  .903 39.00 $\frac{mm}{mm}$ ) KM111普

ケースなし

2種揃 ￥ 4,000

## 1037. 各国銀貨5カ国5種揃

①ブルガリア1884年紋章図5レバ銀貨 (25.00 $\frac{g}{mm}$  .900 37.50 $\frac{mm}{mm}$ ) KM7普、②チリ1877年コンドル図1ペソ銀貨 (25.00 $\frac{g}{mm}$  .900 37.00 $\frac{mm}{mm}$ ) KM142.1普、③キプロス1921年ジョージ5世像18ピアストル銀貨 (11.31 $\frac{g}{mm}$  .925 29.70 $\frac{mm}{mm}$ ) KM14普、④エジプト1909年10ギルシュ銀貨 (14.00 $\frac{g}{mm}$  .833 32.80 $\frac{mm}{mm}$ ) KM309稍劣、⑤エルサルバドル1893年コロンブス像1ペソ銀貨 (25.00 $\frac{g}{mm}$  .900 37.40 $\frac{mm}{mm}$ ) KM115.1普

ケースなし

5種揃 ￥ 6,000

## 1038. 各国銀貨4カ国4種揃

①英国1758年ジョージ2世像1シリング銀貨 (6.02 $\frac{g}{mm}$  .925 26.40 $\frac{mm}{mm}$ ) KM583.3稍劣、②英領インド1835年ウィリアム4世像1ルピー銀貨 (11.66 $\frac{g}{mm}$  .917 30.50 $\frac{mm}{mm}$ ) KM450.1普、③イタリア1872年エマヌエレ2世像5リレ銀貨 (25.00 $\frac{g}{mm}$  .900 37.00 $\frac{mm}{mm}$ ) KM8.3美、④リトアニア1936年兵士馬上図10リツ銀貨 (18.00 $\frac{g}{mm}$  .750 32.00 $\frac{mm}{mm}$ ) KM83普

ケースなし

4種揃 ￥ 7,000

## 1039. 各国銀貨4カ国4種揃

①パナマ1931年バルボア像1バルボア銀貨 (26.73 $\frac{g}{mm}$  .900 38.10 $\frac{mm}{mm}$ ) KM13極美、②ポルトガル1898年インド航路発見400年1000レイス銀貨 (25.00 $\frac{g}{mm}$  .917 37.30 $\frac{mm}{mm}$ ) KM539美、③ルーマニア1883年カール1世像5レイ銀貨 (25.00 $\frac{g}{mm}$  .900 37.00 $\frac{mm}{mm}$ ) KM17.1普、④ベネズエラ1936年ボリバル像5ボリバル銀貨 (25.00 $\frac{g}{mm}$  .900 37.00 $\frac{mm}{mm}$ ) Y24.2美

ケースなし

4種揃 ￥ 6,000

## 1040. 各国銀貨2カ国3種揃

①ニュージーランド1945年ジョージ5世像1/2クラウン銀貨 (14.14 $\frac{g}{mm}$  .500 32.00 $\frac{mm}{mm}$ ) KM11極美、②ニュージーランド1977年エリザベス女王在位25年1ドル銀貨 (27.21 $\frac{g}{mm}$  .925 38.80 $\frac{mm}{mm}$ ) KM46aプルーフ、③サモア1992年船図10タラ銀貨 (31.77 $\frac{g}{mm}$  .925 38.80 $\frac{mm}{mm}$ ) KM99プルーフ

ケースなし

3種揃 ￥ 3,000

## 1041. 各国銀貨4カ国4種揃

①フィンランド1952年ヘルシンキオリンピック500マルカ銀貨 (12.00 $\frac{g}{mm}$  .500 32.00 $\frac{mm}{mm}$ ) KM35極美、②ノルウェー1993年極地探検100年20エキユ銀貨 (25.00 $\frac{g}{mm}$  .925 38.60 $\frac{mm}{mm}$ ) KM X12プルーフ、③オランダ1996年ウィレム・パレンツ20ユーロ銀貨 (15.00 $\frac{g}{mm}$  .800 33.00 $\frac{mm}{mm}$ ) KM X123未使用、④ユーゴスラビア1979年船図150ディナール銀貨 (12.50 $\frac{g}{mm}$  .925 30.00 $\frac{mm}{mm}$ ) KM66プルーフ

ケースなし

4種揃 ￥ 5,000

## 1042. 各国銀貨4カ国4種揃

①東カリブ海諸国1980年銀行10周年10ドル銀貨 (28.28 $\frac{g}{mm}$  .925 38.80 $\frac{mm}{mm}$ ) KM8aプルーフ、②フォークランド1983年英国統治150年50ペンス銀貨 (28.28 $\frac{g}{mm}$  .925 38.50 $\frac{mm}{mm}$ ) KM19aプルーフ、③レソト1982年ジョージワシントン10マロチ銀貨 (31.10 $\frac{g}{mm}$  .500 38.00 $\frac{mm}{mm}$ ) KM42プルーフ、④ベトナム1988年ドラゴンボート100ドン銀貨 (15.99 $\frac{g}{mm}$  .980 37.00 $\frac{mm}{mm}$ ) KM25.2プルーフ

ケースなし

4種揃 ￥ 4,000

## 1043. 各国銀貨3カ国6種揃

①ジブラルタル1980年ネルソン提督追悼175年1クラウン白銅貨KM12未使用、②ジブラルタル1980年ネルソン提督追悼175年1クラウン銀貨 (28.28 $\frac{g}{mm}$  .925 38.80 $\frac{mm}{mm}$ ) KM12aプルーフ、③セントヘレナ1973年領有300年25ペンス白銅貨KM5未使用、④セントヘレナ1973年領有300年25ペンス銀貨 (28.28 $\frac{g}{mm}$  .925 38.50 $\frac{mm}{mm}$ ) KM5aプルーフ、⑤トケラウ1982年少年と魚図1タラ白銅貨KM5未使用、⑥トケラウ1982年少年と魚図1タラ銀貨 (27.25 $\frac{g}{mm}$  .925 38.50 $\frac{mm}{mm}$ ) KM5aプルーフ

ケースなし

6種揃 ￥ 6,000



1044. 各種銅及び白銅貨 5カ国7種揃

①オーストラリア1997年市シドニーオリンピック記念ヨット図5ドルアルミ青銅貨KM358未使用、②キューバ1990年コロンブスと先住民1ペソ銅貨KM471未使用、③キューバ1994年エヴァヘリスタ島発見500年1ペソ銅貨KM606未使用、④サハラアラブ1990年アラブ人と帆船100ペセタ銅貨KM25未使用、⑤サハラアラブ1992年500ペセタ銅貨KM9.2プルーフ、⑥スイス1984年ピカール生誕100年5フラン白銅貨KM63プルーフ、⑦ロシア1992年ナヒーモフ提督生誕190年1ルーブル白銅貨Y306プルーフ  
7種揃 ￥ 3,000

国連食糧農業機構 (FAO)

1045. 第1巻 (6ページ)

収録コイン 40カ国51種 収録コインの年号 1968~73年  
マイナーから銀貨まで51種類のコインを収納したアルバム

￥ 8,000



1032 (写真縮小)



1038 (写真縮小)

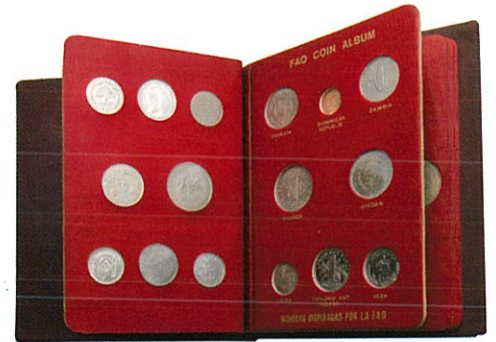

1045 (写真縮小)

各国 金・銀メダル

オーストリア

1046. マリアテレサ像 5オンス純銀メダル 年号なし (1986年)

KMXMB2 155.51g<sup>±</sup> .999 65.00mm<sup>±</sup> 2,500枚  
ケース・保証書なし

プルーフ ￥ 8,000

フランス

1047. 革命終結記念 Jeton銀メダル (8角形) AN VIII

36.00mm<sup>±</sup> PCGSプラスチックケース入 (AU55) トーン

極美 ￥ 8,000

英国

1048. ロンドン万国博覧会記念 ホワイトメダル 1851年

27.00mm<sup>±</sup> NGCプラスチックケース入 (MS62)

極美/未 ￥ 6,000



1046



1047

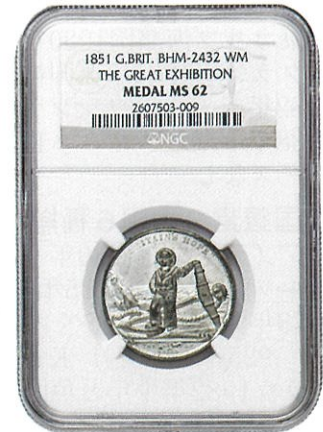

1048



- |   |      |   |       |
|---|------|---|-------|
| 1049. エドワード7世像 銀メダル 1902年<br>12.80g <sup>ラ</sup> 31.00 <sup>ミ</sup> トーン | 極美   | ¥ | 5,000 |
| 1050. チャーチル記念 銀メダル 1965年<br>28.60g <sup>ラ</sup> 38.40 <sup>ミ</sup>      | プルーフ | ¥ | 3,000 |

日 本

- |   |        |   |        |
|---|--------|---|--------|
| 1051. 東京オリンピック記念 金・銀・銅メダル 昭和39年 (1964年)<br>金 (7.20g <sup>ラ</sup> .750 23.00 <sup>ミ</sup> ) 及び銀、銅メダル | 3種揃セット | ¥ | 20,000 |
| 1052. 東京オリンピック記念 金・銀・銅メダル 昭和39年 (1964年)<br>金 (7.20g <sup>ラ</sup> .750 23.00 <sup>ミ</sup> ) 及び銀、銅メダル | 3種揃セット | ¥ | 20,000 |
| 1053. 東京オリンピック記念 金・銀・銅メダル 昭和39年 (1964年)<br>金 (7.20g <sup>ラ</sup> .750 23.00 <sup>ミ</sup> ) 及び銀、銅メダル | 3種揃セット | ¥ | 20,000 |
| 1054. 明治100年記念 (昭憲皇太后像) 純銀メダル 昭和43年 (1968年)<br>84.60g <sup>ラ</sup> .999 60.00 <sup>ミ</sup>          | 未使用    | ¥ | 7,000  |



1049



1050



1051 (写真縮小)



1054

- |   |        |   |        |
|---|--------|---|--------|
| 1055. 紫式部記念 純銀メダル 昭和43年 (1968年)<br>71.00g <sup>ラ</sup> .999 50.50 <sup>ミ</sup>                      | 未使用    | ¥ | 6,000  |
| 1056. ノーベル賞受賞<川端康成>記念 純銀メダル 昭和43年 (1968年)<br>127.00g <sup>ラ</sup> .999 60.00 <sup>ミ</sup>           | 未使用    | ¥ | 10,000 |
| 1057. 日本万国博覧会記念 金・銀・銅メダル 昭和45年 (1970年)<br>金 (13.36g <sup>ラ</sup> .750 27.00 <sup>ミ</sup> ) 及び銀、銅メダル | 3種揃セット | ¥ | 40,000 |
| 1058. 日本万国博覧会記念 金・銀・銅メダル 昭和45年 (1970年)<br>金 (13.36g <sup>ラ</sup> .750 27.00 <sup>ミ</sup> ) 及び銀、銅メダル | 3種揃セット | ¥ | 40,000 |



1055



1056



1057 (写真縮小)



- |  |        |   |        |
|--|--------|---|--------|
| 1059. 天皇皇后両陛下御訪欧記念 純銀メダル 昭和46年 (1971年)<br>40.50g <sup>ラ</sup> .999 44.40 <sup>ミ</sup> <sub>リ</sub>           | 未使用    | ¥ | 3,000  |
| 1060. 札幌冬季オリンピック記念金・銀・銅メダル 昭和47年 (1972年)<br>金 (26.80g <sup>ラ</sup> .750 <sup>ミ</sup> <sub>リ</sub> ) 及び銀、銅メダル | 3種揃セット | ¥ | 80,000 |
| 1061. 札幌冬季オリンピック記念金・銀・銅メダル 昭和47年 (1972年)<br>金 (26.80g <sup>ラ</sup> .750 <sup>ミ</sup> <sub>リ</sub> ) 及び銀、銅メダル | 3種揃セット | ¥ | 80,000 |
| 1062. 札幌冬季オリンピック記念 純銀メダル 昭和47年 (1972年)<br>105.00g <sup>ラ</sup> .999 50.00 <sup>ミ</sup> <sub>リ</sub>          | 未使用    | ¥ | 5,000  |
| 1063. 札幌冬季オリンピック記念 純銀メダル 昭和47年 (1972年)<br>105.00g <sup>ラ</sup> .999 50.00 <sup>ミ</sup> <sub>リ</sub>          | 未使用    | ¥ | 5,000  |
| 1064. 山陽新幹線開通記念 純銀メダル 昭和47年 (1972年)<br>40.40g <sup>ラ</sup> .999 45.00 <sup>ミ</sup> <sub>リ</sub>              | 未使用    | ¥ | 4,000  |



1059



1060 (写真縮小)



1062



1064

- |  |      |   |        |
|--|------|---|--------|
| 1065. 沖縄復帰記念 小判型純銀メダル 昭和47年 (1972年)<br>200.00g <sup>ラ</sup> .999 71.00 <sup>ミ</sup> <sub>リ</sub> × 41.20 <sup>ミ</sup> <sub>リ</sub> 保証書なし | 極美   | ¥ | 6,000  |
| 1066. 栄光の蒸気機関車 純銀メダル 17種揃 昭和50年 (1975年)<br>共通規格 20.30g <sup>ラ</sup> .999 35.00 <sup>ミ</sup> <sub>リ</sub> 変色あり<br>各ホルダー入                  | 17種揃 | ¥ | 10,000 |
| ①150形式、②860形式、③2100形式、④4110形式、⑤6200形式、⑥7100形式、⑦8620形式、<br>⑧9600形式、⑨6700形式、⑩9750形式、⑪C51形式、⑫C53形式、⑬C55形式、⑭C57形式、<br>⑮C58形式、⑯C62形式、⑰D50形式   |      |   |        |
| 1067. 栄光の蒸気機関車 純銀メダル 5種揃 昭和50年 (1975年)<br>共通規格 20.30g <sup>ラ</sup> .999 35.00 <sup>ミ</sup> <sub>リ</sub> 変色あり<br>各ホルダー入                   | 5種揃  | ¥ | 3,000  |
| ①7100形式、②9600形式、③C55形式、④C58形式、⑤C62形式   |      |   |        |



1065



1066 (写真縮小)



1068. 500円白銅貨幣発行記念 純銀メダル 昭和57年 (1982年)	126.00 <sup>g</sup> .999 55.00 <sup>mm</sup>	未使用	¥	10,000
1069. 大阪築城400年まつり記念 純銀メダル 昭和58年 (1983年)	41.60 <sup>g</sup> .999 40.00 <sup>mm</sup>	未使用	¥	4,000
1070. 日中貨幣展記念 純銀メダル 昭和59年 (1984年)	80.00 <sup>g</sup> .999 50.00 <sup>mm</sup>	未使用	¥	6,000
1071. 新日本銀行券発行記念 純銀メダル 昭和59年 (1984年)	120.00 <sup>g</sup> .999 55.00 <sup>mm</sup> 銀いぶし仕上げ	未使用	¥	10,000



1072. 内閣創設100年記念 純銀メダル 昭和60年 (1985年)	60.00 <sup>g</sup> .999 45.00 <sup>mm</sup>	未使用	¥	5,000
1073. 天皇陛下御在位60年記念貨幣発行記念 純銀メダル 昭和61年 (1986年)	120.00 <sup>g</sup> .999 55.00 <sup>mm</sup>	未使用	¥	10,000
1074. 第14回国際貨幣まつり<神功皇后図> 純銀メダル 昭和63年 (1988年)	155.51 <sup>g</sup> (5オンス) .999 65.00 <sup>mm</sup> 1,000枚	プルーフ	¥	12,000
1075. 第14回国際貨幣まつり<神功皇后図> 純銀メダル 昭和63年 (1988年)	155.51 <sup>g</sup> (5オンス) .999 65.00 <sup>mm</sup> 1,000枚	プルーフ	¥	12,000



1076. 青函トンネル開通及び瀬戸大橋開通記念貨発行記念 純銀メダル 昭和63年 (1988年)	120.00 <sup>g</sup> .999 55.00 <sup>mm</sup>	未使用	¥	10,000
1077. 瀬戸大橋開通記念 純銀メダル 昭和63年 (1988年)	100.00 <sup>g</sup> .999 55.00 <sup>mm</sup> 20,000枚	未使用	¥	7,000
1078. 青函トンネル開通記念 純銀メダル 昭和63年 (1988年)	100.00 <sup>g</sup> .999 55.00 <sup>mm</sup> 20,000枚	未使用	¥	7,000



1079. 桜の通り抜け<花軍/小手毬> 純銀メダル 昭和63年 (1988年)

110.00<sup>グラ</sup> .999 55.00<sup>ミ</sup>

未使用 ¥ 8,000



1076

1077

1078

1079

1080. 第15回国際貨幣まつり<イブと蛇図> 5オンス純銀メダル 平成元年 (1989年)

155.51<sup>グラ</sup> (5オンス) .999 65.00<sup>ミ</sup> 1,000枚

プルーフ ¥ 12,000

1081. 東海道新幹線開業25年記念 純銀メダル 平成元年 (1989年)

100.00<sup>グラ</sup> .999 55.00<sup>ミ</sup>

未使用 ¥ 8,000

1082. 桜の通り抜け<桜の下で/普賢象> 純銀メダル 平成2年 (1990年)

120.00<sup>グラ</sup> .999 55.00<sup>ミ</sup>

未使用 ¥ 8,000



1080



1081



1082

1083. 国際花と緑の博覧会記念貨幣発行記念 純銀メダル 平成2年 (1990年)

120.00<sup>グラ</sup> .999 55.00<sup>ミ</sup>

未使用 ¥ 10,000

1084. 国際花と緑の博覧会記念貨幣発行記念 純銀メダル 平成2年 (1990年)

120.00<sup>グラ</sup> .999 55.00<sup>ミ</sup>

未使用 ¥ 10,000

1085. 沖縄復帰20年記念貨幣発行記念 純銀メダル 平成4年 (1992年)

120.00<sup>グラ</sup> .999 55.00<sup>ミ</sup>

未使用 ¥ 10,000

1086. 第1回平成桜小判.<宝船と浪に平成の文字> 純金メダル 平成5年 (1993年)

15.00<sup>グラ</sup> .999 50.00<sup>ミ</sup> × 30.00<sup>ミ</sup>

未使用 ¥ 60,000

1087. 関西国際空港開港記念貨幣発行記念 純銀メダル 平成6年 (1994年)

120.00<sup>グラ</sup> .999 55.00<sup>ミ</sup>

未使用 ¥ 10,000

1088. 長野オリンピック記念貨幣発行記念 (第1次) 純銀メダル 平成9年 (1997年)

120.00<sup>グラ</sup> .999 55.00<sup>ミ</sup>

未使用 ¥ 10,000

1089. 長野オリンピック記念貨幣発行記念 (第2次) 純銀メダル (一部金メッキ) 平成9年 (1997年)

120.00<sup>グラ</sup> .999 55.00<sup>ミ</sup>

未使用 ¥ 10,000

保証書なし

1090. 新500円貨幣発行記念 純銀メダル 平成12年 (2000年)

130.00<sup>グラ</sup> .999 55.00<sup>ミ</sup>

未使用 ¥ 11,000





1083



1085



1086

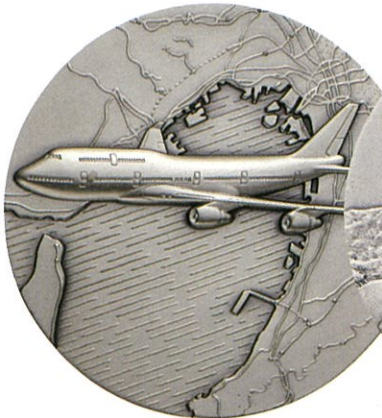

1087



1088



1089



1090

1091. 新2000円券発行記念 純銀メダル 平成12年 (2000年)

120.00g .999 55.00mm

未使用 ￥ 10,000

1092. 日本近代造幣史<大韓鷲半圓銀貨>純銀メダル 平成12年 (2000年)

27.00g .999 38.60mm 1,000枚

未使用 ￥ 3,000

1093. 敬宮愛子内親王殿下御誕生記念 純銀メダル 平成13年 (2001年)

160.00g .999 60.00mm

未使用 ￥ 11,000

1094. 2002FIFAワールドカップ™ 記念貨幣発行記念純銀メダル及び切手カバー付セット 平成14年 (2002年)

100.00g .999 60.00mm

未使用 ￥ 8,000



1091



1093



1092



1094 (写真縮小)



- |                                   |               |                     |               |      |   |         |
|-----------------------------------|---------------|---------------------|---------------|------|---|---------|
| 1095. 明治の旧20円金貨                   | 明治10年デザイン     | 純金メダル               | 平成15年 (2003年) |      |   |         |
| 33.30 <sup>g</sup>                | .9999         | 35.00 <sup>mm</sup> |               | プルーフ | ¥ | 140,000 |
| 1096. 鉄腕アトム誕生記念純銀メダル及び切手カバー付セット   | 平成15年 (2003年) |                     |               |      |   |         |
| 120 <sup>g</sup>                  | .999          | 60.00 <sup>mm</sup> | 2,500セット      | 未使用  | ¥ | 10,000  |
| 1097. 鉄腕アトムのお正月記念純銀メダル及び切手カバー付セット | 平成15年 (2003年) |                     |               |      |   |         |
| 120 <sup>g</sup>                  | .999          | 60.00 <sup>mm</sup> | 1,500セット      | 未使用  | ¥ | 10,000  |



1095



1096 (写真縮小)

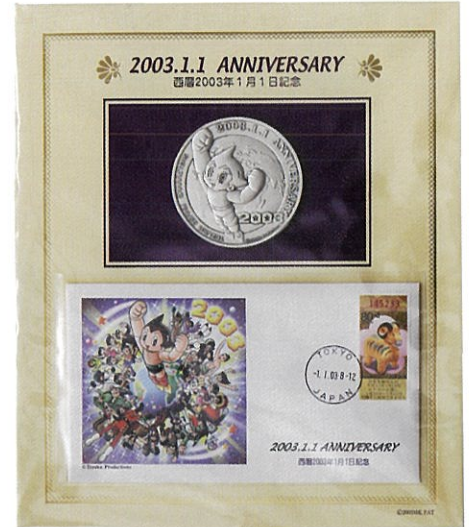

1097 (写真縮小)

- |                      |                  |  |  |      |   |        |
|----------------------|------------------|--|--|------|---|--------|
| 1098. 野口英世1000円札発行記念 | 金メッキ純銀メダル        | 平成17年 (2005年)                              |  |      |   |        |
| 240.00 <sup>g</sup>  | .999             | 76.00 <sup>mm</sup> × 150.00 <sup>mm</sup> |  | プルーフ | ¥ | 13,000 |
| 1099. 日本国際博覧会<愛・地球博> | 純銀メダル及び切手カバー付セット | 平成17年 (2005年)                              |  |      |   |        |
| 120.00 <sup>g</sup>  | .999             | 70.00 <sup>mm</sup> × 45.00 <sup>mm</sup>  |  | 未使用  | ¥ | 10,000 |



1098 (写真縮小)



1099 (写真縮小)

- |                      |          |                     |           |     |   |       |
|----------------------|----------|---------------------|-----------|-----|---|-------|
| 1100. 造幣局泉友会製        | 純銀メダル    | 年号なし                |           |     |   |       |
| 110.00 <sup>g</sup>  | .999     | 55.00 <sup>mm</sup> | 保証書なし     | 未使用 | ¥ | 8,000 |
| 1101. 造幣局製           | 純銀メダル    | 年号なし (昭和57年)        |           |     |   |       |
| 100.00 <sup>g</sup>  | .999     | 55.00 <sup>mm</sup> | 保証書なし     | 未使用 | ¥ | 7,000 |
| 1102. 日本銀行/記念貨図      | 純銀メダル    | 年号なし (昭和61年)        |           |     |   |       |
| 117.00 <sup>g</sup>  | .999     | 55.50 <sup>mm</sup> | 保証書なし     | 未使用 | ¥ | 8,000 |
| 1103. 第1回アテネオリンピック優勝 | 復刻 純銀メダル |                     |           |     |   |       |
| 70.00 <sup>g</sup>   | .999     | 50.00 <sup>mm</sup> | ケース・保証書なし | 未使用 | ¥ | 4,000 |





1100

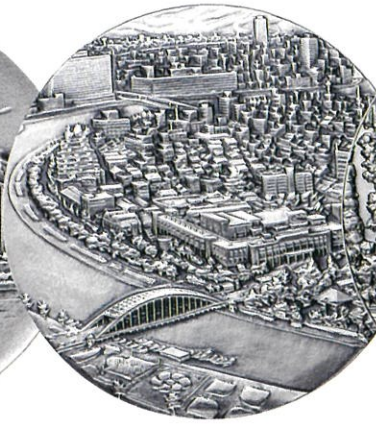

1101

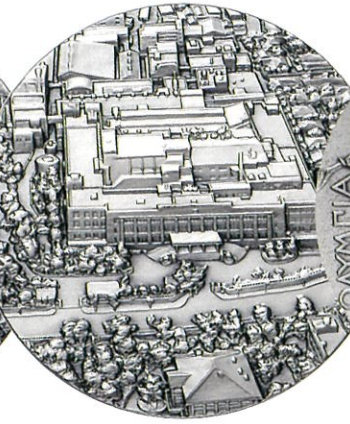

1102



1103

ジャージー

1104. ジョージ3世像 5シリングピューター貨 (錫貨) 1808年 (2007年)  
 KM X M 8c 40.96<sup>ミ</sup><sub>リ</sub> プルーフ ￥ 3,000  
 PCGSプラスチックケース入 (PR67 DCAM)

メキシコ

1105. 造幣局創設450周年記念 5オンス純銀メダル 1986年  
 KM X M B 20 155.51<sup>グラ</sup> .999 65.10<sup>ミ</sup><sub>リ</sub> 10,000枚 プルーフ ￥ 10,000
1106. 自由の女神100周年記念 10オンス純銀メダル 1986年  
 311.00<sup>グラ</sup> .9999 77.30<sup>ミ</sup><sub>リ</sub> プルーフ ￥ 15,000  
 ケース・保証書なし



1104 (写真縮小)



1105



1106

シンガポール

1107. ハレー彗星/ライオン図 5オンス純銀メダル 1986年  
 KM X 22 155.67<sup>グラ</sup> .999 65.00<sup>ミ</sup><sub>リ</sub> 1,000枚 プルーフ ￥ 8,000  
 ケース・保証書なし
1108. ハレー彗星/ライオン図 1及び5オンス純銀メダル2種揃 1986年  
 KM X 21 31.13<sup>グラ</sup> .999 38.70<sup>ミ</sup><sub>リ</sub> 2,000枚  
 KM X 22 155.67<sup>グラ</sup> .999 65.00<sup>ミ</sup><sub>リ</sub> 1,000枚 2種揃プルーフ ￥ 9,000  
 ケース・保証書なし
1109. シンガポール国際コインコンヴェンション記念<龍図> 12オンス純銀メダル 1988年  
 KM X 36 373.60<sup>グラ</sup> .999 88.00<sup>ミ</sup><sub>リ</sub> 1,500枚 プルーフライク ￥ 18,000  
 保証書なし





1108



1109

スイス連邦

1110. チューリッヒ市景図 金メダル 1964年

34.50g .986 37.50mm 保証書・ケースなし

プルーフ状 ￥ 135,000

1111. 女神座像<永久の条約> 貨幣型5オンス銀メダル 1986年

K MXMB 1 155.51g .999 63.00mm

プルーフ ￥ 11,000

ケース・保証書なし

アメリカ合衆国

1112. 自由の女神100年記念 1オンスパラジウムメダル 1986年

31.10g .999 35.00mm ホルダー入

未使用 ￥ 60,000



1110



1111



1112 (写真縮小)

中国

1113. 銀錠<鞍型馬蹄銀> 179.30g

美 ￥ 20,000

シャム・タイ

1114. 都市銀貨 63.70g

美 ￥ 4,000

1115. 虎の舌状丁銀 6ティカル貨

90.30g 109.40mm × 21.30mm

美 ￥ 3,000



アメリカ合衆国

1116. 女神头像 モルガンタイプ 1ドル銀貨 3枚揃 1921年  
 共通規格 KM110 26.73g .900 38.00mm  
 ①②極美/未2枚、③Sミント普、 ケースなし

3枚揃 ￥ 4,000



1113 (写真縮小)



1114



1116



1115

外国紙幣

イラク

1117. サダムフセイン 250ディナール券裏 2002年  
 裏印刷なしエラー

未使用 ￥ 3,000

ハンガリー

1118. 5フォリント札 年号なし (1852年)  
 S143 PMGホルダー (58) 入

未使用 ￥ 2,000



1117 (写真縮小)

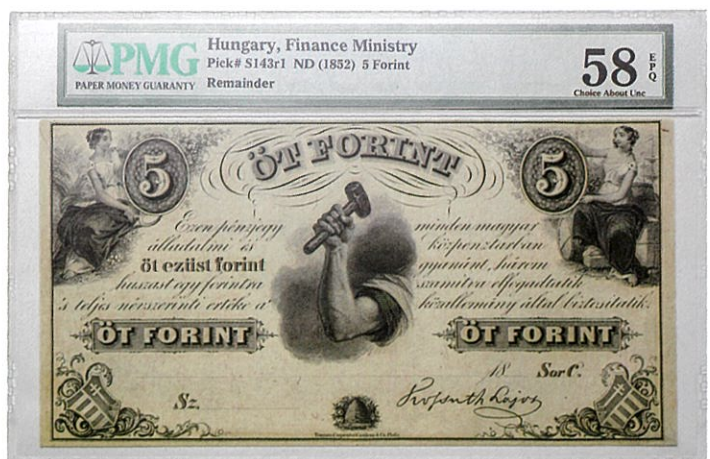

1118 (写真縮小)

朝鮮

1119. 朝鮮銀行券 2種揃  
 百圓券 (極美) 及び千圓券 (未使用)

2種揃 ￥ 3,000

モンゴル

1120. 1トゥグリク札 100枚連番束2点揃 (200枚)  
 AA9204501~AA9204600の100枚、AA9204601~AA9204700の100枚

2点揃200枚未使用 ￥ 5,000





1119 (写真縮小)



1120 (写真縮小)

アメリカ合衆国

1121. 軍票 2種揃

1ドル札 (普) 破れあり、10ドル札 (美)

2種揃 ￥ 2,000

1122. リンカーン 5ドル札裏写りエラー 破れ修正あり

普 ￥ 3,000



1121 (写真縮小)

1122 (写真縮小)

ウクライナ

1123. 2フリヴニャ券 印刷ズレエラー 2004年

未使用 ￥ 3,000

1124. 10フリヴニャ券 印刷ズレエラー 2004年

未使用 ￥ 5,000



1123 (写真縮小)



1124 (写真縮小)



～今後のオークション開催予定～

2017年2月下旬

## 第67回泰星誌上オークション

2017年4月下旬

## 泰星オークション2017

●現在、泰星オークション2017へのご出品を受け付けております●

オークションへ出品できるもの、できないものがございますので、  
まずは下記・オークション担当までご相談ください。

※2017年2月開催分のオークション出品は受付を締め切っております。何卒ご了承ください。

### ■オークションに関するお問い合わせ■

オークション専用  **0120-94-8650**

(平日 9:00～17:30 ※土・日・祝を除く)

メールでのお問い合わせ：[auction@taiseicoins.com](mailto:auction@taiseicoins.com)

=====

～泰星コインショップからのお知らせ～

### ■催事参加予定■

2016年12月2日(金)～4日(日)

「第50回世界の貨幣・切手・テレホンカード祭り」

東京有楽町 交通会館 12階ダイヤモンドホール

～皆さまのご来場をお待ちしております～

### ■ショップに関するお問い合わせ■

泰星コインショップ  **0120-99-8335**

(平日10:00～18:30 ※土・日・祝を除く)

メールでのお問い合わせ：[showroom@taiseicoins.com](mailto:showroom@taiseicoins.com)

**泰星コイン株式会社**  
TAISEI COINS CORPORATION





泰星コイン株式会社  
TAISEI COINS CORPORATION



第66回 泰星誌上オークション落札価格表

LOT.NO	落札価格	LOT.NO	落札価格	LOT.NO	落札価格	LOT.NO	落札価格	LOT.NO	落札価格	LOT.NO	落札価格	LOT.NO	落札価格	LOT.NO	落札価格
1	¥2,600,000	72	¥16,000	143	¥71,000	214	—	285	¥4,000	356	—	427	¥71,000	498	¥16,000
2	—	73	¥19,000	144	¥13,000	215	¥4,300	286	¥16,000	357	¥25,000	428	¥7,000	499	¥29,000
3	¥1,660,000	74	¥16,000	145	¥19,000	216	¥6,000	287	—	358	¥9,000	429	¥6,000	500	¥151,000
4	¥1,100,000	75	¥6,000	146	¥70,000	217	—	288	¥45,000	359	¥16,000	430	¥6,000	501	¥21,000
5	—	76	¥26,000	147	¥20,000	218	¥26,000	289	¥15,000	360	¥7,000	431	¥76,000	502	¥15,000
6	¥402,000	77	¥9,000	148	—	219	¥43,000	290	¥50,000	361	—	432	¥87,000	503	¥28,000
7	¥144,000	78	¥801,000	149	¥16,000	220	—	291	—	362	¥3,000	433	¥87,000	504	¥8,000
8	¥131,000	79	¥582,000	150	¥330,000	221	—	292	—	363	—	434	¥8,000	505	¥12,000
9	¥104,000	80	¥220,000	151	¥22,000	222	¥50,000	293	—	364	—	435	¥8,000	506	¥9,000
10	¥111,000	81	¥350,000	152	—	223	¥57,000	294	—	365	¥31,000	436	¥8,000	507	¥8,000
11	¥851,000	82	¥230,000	153	¥12,000	224	¥298,000	295	—	366	—	437	¥8,000	508	¥12,000
12	¥157,000	83	—	154	—	225	—	296	¥8,000	367	—	438	¥8,000	509	¥6,000
13	¥133,000	84	¥350,000	155	¥8,000	226	—	297	—	368	—	439	¥66,000	510	¥12,000
14	¥100,000	85	¥266,000	156	¥12,000	227	—	298	¥60,000	369	—	440	¥71,000	511	¥7,000
15	¥101,000	86	¥266,000	157	¥6,000	228	¥20,000	299	—	370	—	441	¥30,000	512	¥7,000
16	¥137,000	87	—	158	—	229	¥35,000	300	—	371	—	442	¥30,000	513	¥49,000
17	¥150,000	88	¥520,000	159	¥15,000	230	—	301	—	372	¥50,000	443	¥30,000	514	¥9,000
18	¥111,000	89	—	160	¥20,000	231	¥34,000	302	¥28,000	373	—	444	¥30,000	515	¥27,000
19	—	90	¥136,000	161	¥24,000	232	¥55,000	303	¥3,000	374	¥18,000	445	¥30,000	516	¥7,000
20	—	91	¥150,000	162	—	233	¥4,000	304	¥13,000	375	¥18,000	446	¥31,000	517	¥25,000
21	¥100,000	92	¥45,000	163	¥8,000	234	¥5,000	305	¥17,000	376	¥7,000	447	¥31,000	518	¥76,000
22	¥63,000	93	¥53,000	164	¥7,000	235	¥3,200	306	¥22,000	377	¥7,000	448	¥30,000	519	¥12,000
23	—	94	—	165	¥8,000	236	¥4,000	307	¥3,600	378	—	449	¥10,000	520	¥26,000
24	¥72,000	95	¥176,000	166	¥15,000	237	—	308	—	379	¥14,000	450	—	521	¥12,000
25	¥70,000	96	—	167	—	238	¥4,000	309	—	380	¥221,000	451	¥10,000	522	¥20,000
26	¥15,000	97	¥850,000	168	—	239	¥4,100	310	—	381	¥4,600	452	—	523	¥211,000
27	¥65,000	98	—	169	¥6,000	240	—	311	¥2,300	382	¥2,100	453	¥10,000	524	¥143,000
28	—	99	—	170	¥6,000	241	—	312	—	383	¥7,000	454	¥10,000	525	¥3,600
29	¥213,000	100	—	171	¥7,000	242	¥40,000	313	¥10,000	384	¥2,100	455	¥7,000	526	¥37,000
30	¥48,000	101	—	172	¥7,000	243	—	314	—	385	¥1,500	456	¥9,000	527	¥20,000
31	¥48,000	102	—	173	¥8,000	244	—	315	—	386	¥1,500	457	¥7,000	528	¥24,000
32	¥14,000	103	¥79,000	174	¥14,000	245	¥4,000	316	—	387	¥10,000	458	¥9,000	529	¥23,000
33	¥13,000	104	—	175	¥8,000	246	¥7,000	317	—	388	¥13,000	459	¥9,000	530	¥19,000
34	¥11,000	105	—	176	¥7,000	247	—	318	¥4,000	389	¥8,000	460	¥76,000	531	¥20,000
35	¥24,000	106	—	177	¥15,000	248	—	319	—	390	¥13,000	461	¥73,000	532	¥5,000
36	¥26,000	107	¥101,000	178	¥7,000	249	¥47,000	320	¥2,000	391	¥9,000	462	¥73,000	533	¥33,000
37	¥161,000	108	¥120,000	179	¥10,000	250	¥8,000	321	¥3,100	392	¥13,000	463	¥16,000	534	¥13,000
38	¥35,000	109	—	180	¥31,000	251	¥3,000	322	¥3,100	393	¥9,000	464	¥15,000	535	¥19,000
39	¥25,000	110	—	181	¥8,000	252	¥3,000	323	¥23,000	394	¥13,000	465	¥14,000	536	¥20,000
40	—	111	¥380,000	182	¥17,000	253	—	324	¥18,000	395	¥30,000	466	¥15,000	537	¥3,200
41	—	112	¥100,000	183	¥32,000	254	—	325	¥5,000	396	¥31,000	467	¥13,000	538	¥6,000
42	¥17,000	113	—	184	¥9,000	255	¥2,000	326	¥16,000	397	¥3,600	468	¥15,000	539	¥18,000
43	¥17,000	114	¥87,000	185	¥6,000	256	¥2,000	327	¥3,700	398	¥4,100	469	¥12,000	540	¥21,000
44	¥17,000	115	¥108,000	186	¥15,000	257	—	328	¥11,000	399	¥8,000	470	¥14,000	541	¥17,000
45	—	116	¥110,000	187	¥9,000	258	¥11,000	329	¥20,000	400	¥6,000	471	¥4,800	542	¥8,000
46	¥10,000	117	—	188	¥6,000	259	¥6,000	330	¥20,000	401	¥8,000	472	¥4,400	543	¥24,000
47	¥17,000	118	—	189	¥5,000	260	¥4,000	331	—	402	¥300,000	473	¥4,300	544	¥7,000
48	¥20,000	119	¥24,000	190	¥6,000	261	—	332	¥25,000	403	¥4,100	474	¥4,200	545	¥21,000
49	¥8,000	120	¥28,000	191	¥7,000	262	—	333	—	404	¥11,000	475	¥4,200	546	¥19,000
50	¥9,000	121	¥40,000	192	¥7,000	263	¥4,000	334	¥41,000	405	¥4,400	476	¥91,000	547	¥25,000
51	¥5,000	122	¥162,000	193	—	264	¥4,500	335	¥84,000	406	¥10,000	477	¥8,000	548	¥11,000
52	¥15,000	123	¥49,000	194	¥29,000	265	¥3,000	336	¥26,000	407	¥6,000	478	¥17,000	549	¥12,000
53	¥52,000	124	—	195	¥26,000	266	—	337	—	408	¥126,000	479	¥9,000	550	¥13,000
54	¥6,000	125	¥107,000	196	¥16,000	267	—	338	¥8,000	409	¥119,000	480	¥9,000	551	¥8,000
55	¥6,000	126	—	197	—	268	¥3,000	339	¥19,000	410	¥7,000	481	¥15,000	552	¥8,000
56	—	127	—	198	出品取消	269	¥7,000	340	¥2,000	411	¥15,000	482	¥31,000	553	¥113,000
57	¥107,000	128	¥80,000	199	¥3,100	270	¥8,000	341	—	412	¥145,000	483	¥42,000	554	¥25,000
58	¥21,000	129	¥10,000	200	¥4,400	271	—	342	¥5,000	413	¥151,000	484	¥450,000	555	¥15,000
59	—	130	¥13,000	201	¥7,000	272	¥8,000	343	¥6,000	414	¥153,000	485	—	556	¥9,000
60	¥81,000	131	¥46,000	202	¥4,000	273	¥3,400	344	¥5,000	415	¥7,000	486	¥1,500,000	557	¥60,000
61	¥60,000	132	¥22,000	203	¥5,000	274	¥9,000	345	¥18,000	416	¥6,000	487	¥301,000	558	¥7,000
62	¥17,000	133	¥70,000	204	¥6,000	275	¥6,000	346	¥13,000	417	¥6,000	488	¥601,000	559	¥12,000
63	—	134	¥14,000	205	¥4,100	276	¥11,000	347	¥18,000	418	¥91,000	489	¥80,000	560	¥37,000
64	¥34,000	135	¥13,000	206	¥9,000	277	¥4,000	348	¥19,000	419	¥2,200	490	¥500,000	561	¥154,000
65	¥13,000	136	¥12,000	207	¥3,000	278	¥3,100	349	¥7,000	420	¥2,600	491	¥14,000	562	¥75,000
66	¥10,000	137	¥14,000	208	¥185,000	279	¥15,000	350	¥2,100	421	¥2,300	492	—	563	¥301,000
67	¥21,000	138	¥15,000	209	¥152,000	280	¥7,000	351	¥10,000	422	¥3,000	493	¥251,000	564	¥31,000
68	¥17,000	139	¥50,000	210	—	281	¥3,000	352	¥3,000	423	¥2,300	494	—	565	¥6,000
69	¥92,000	140	¥81,000	211	¥254,000	282	—	353	¥10,000	424	¥2,600	495	¥400,000	566	¥6,000
70	¥83,000	141	¥13,000	212	¥7,000	283	¥30,000	354	¥8,000	425	¥81,000	496	¥25,000	567	¥19,000
71	¥46,000	142	¥18,000	213	¥10,000	284	—	355	¥4,100	426	¥7,000	497	¥14,000	568	¥19,000



LOT.NO	落札価格	LOT.NO	落札価格	LOT.NO	落札価格	LOT.NO	落札価格	LOT.NO	落札価格	LOT.NO	落札価格	LOT.NO	落札価格	LOT.NO	落札価格
569	—	639	¥8,000	709	¥3,900	779	¥7,000	849	¥27,000	919	¥22,000	989	¥19,000	1059	¥3,000
570	¥74,000	640	¥23,000	710	¥9,000	780	¥3,000	850	¥28,000	920	—	990	¥314,000	1060	¥85,000
571	¥22,000	641	¥5,000	711	¥7,000	781	¥19,000	851	¥76,000	921	¥6,000	991	¥3,000	1061	¥82,000
572	¥10,000	642	¥11,000	712	¥16,000	782	¥134,000	852	¥43,000	922	¥76,000	992	¥3,000	1062	¥8,000
573	¥112,000	643	¥10,000	713	¥32,000	783	¥8,000	853	—	923	—	993	¥3,000	1063	¥6,000
574	¥178,000	644	¥19,000	714	¥33,000	784	¥3,200	854	¥37,000	924	—	994	¥18,000	1064	¥11,000
575	¥644,000	645	¥40,000	715	¥33,000	785	¥34,000	855	¥36,000	925	¥9,000	995	¥31,000	1065	¥19,000
576	¥206,000	646	¥133,000	716	¥42,000	786	¥353,000	856	¥12,000	926	¥6,000	996	¥3,100	1066	¥23,000
577	¥15,000	647	¥232,000	717	¥36,000	787	¥7,000	857	¥10,000	927	¥6,000	997	¥4,900	1067	¥6,000
578	¥23,000	648	¥51,000	718	¥35,000	788	¥9,000	858	¥13,000	928	¥6,000	998	¥4,900	1068	¥13,000
579	¥6,000	649	¥7,000	719	¥8,000	789	¥24,000	859	¥91,000	929	¥6,000	999	¥9,000	1069	¥6,000
580	¥8,000	650	¥9,000	720	¥30,000	790	¥321,000	860	¥67,000	930	¥8,000	1000	¥16,000	1070	¥9,000
581	¥13,000	651	¥22,000	721	¥32,000	791	¥10,000	861	¥157,000	931	¥8,000	1001	¥8,000	1071	¥11,000
582	¥9,000	652	¥37,000	722	¥33,000	792	¥32,000	862	¥39,000	932	¥11,000	1002	¥16,000	1072	¥7,000
583	¥8,000	653	¥201,000	723	—	793	¥2,000	863	¥43,000	933	¥7,000	1003	¥52,000	1073	¥12,000
584	¥10,000	654	¥10,000	724	¥170,000	794	¥36,000	864	¥6,000	934	¥8,000	1004	¥10,000	1074	¥16,000
585	¥10,000	655	¥22,000	725	¥20,000	795	¥36,000	865	¥211,000	935	¥7,000	1005	¥10,000	1075	¥13,000
586	¥16,000	656	¥25,000	726	¥37,000	796	¥443,000	866	¥32,000	936	¥8,000	1006	¥5,000	1076	¥16,000
587	¥16,000	657	¥51,000	727	¥25,000	797	¥156,000	867	¥36,000	937	¥6,000	1007	¥11,000	1077	¥19,000
588	¥27,000	658	¥64,000	728	¥86,000	798	¥17,000	868	¥116,000	938	¥6,000	1008	¥6,000	1078	¥20,000
589	¥14,000	659	¥52,000	729	¥88,000	799	¥514,000	869	¥109,000	939	¥8,000	1009	—	1079	—
590	¥62,000	660	¥4,400,000	730	¥74,000	800	¥7,000	870	¥39,000	940	¥8,000	1010	¥151,000	1080	¥16,000
591	¥14,000	661	¥9,000	731	¥69,000	801	¥13,000	871	—	941	¥9,000	1011	¥7,000	1081	¥16,000
592	¥19,000	662	¥7,000	732	¥36,000	802	¥19,000	872	¥26,000	942	¥8,000	1012	—	1082	¥10,000
593	¥4,100	663	¥7,000	733	¥91,000	803	¥80,000	873	¥27,000	943	¥7,000	1013	¥6,000	1083	—
594	¥16,000	664	¥9,000	734	¥86,000	804	¥60,000	874	¥24,000	944	¥11,000	1014	—	1084	¥10,000
595	¥64,000	665	—	735	¥43,000	805	¥14,000	875	¥22,000	945	¥11,000	1015	¥16,000	1085	¥13,000
596	¥14,000	666	¥7,000	736	¥164,000	806	¥22,000	876	¥10,000	946	¥10,000	1016	¥6,000	1086	¥83,000
597	¥92,000	667	¥7,000	737	¥3,300	807	¥650,000	877	¥17,000	947	¥11,000	1017	¥2,400	1087	¥12,000
598	¥16,000	668	—	738	¥64,000	808	¥3,600	878	¥24,000	948	¥16,000	1018	¥3,100	1088	¥16,000
599	¥16,000	669	—	739	¥106,000	809	¥6,000	879	¥18,000	949	¥9,000	1019	¥8,000	1089	¥16,000
600	¥16,000	670	¥8,000	740	¥61,000	810	¥5,000	880	¥16,000	950	¥3,100	1020	¥61,000	1090	¥11,000
601	¥132,000	671	¥10,000	741	¥17,000	811	—	881	¥13,000	951	¥27,000	1021	¥16,000	1091	¥12,000
602	¥22,000	672	¥10,000	742	¥22,000	812	—	882	¥21,000	952	¥26,000	1022	¥23,000	1092	¥7,000
603	¥9,000	673	¥71,000	743	¥26,000	813	—	883	¥14,000	953	¥7,000	1023	¥36,000	1093	¥16,000
604	¥18,000	674	¥59,000	744	¥36,000	814	—	884	¥17,000	954	¥9,000	1024	—	1094	¥11,000
605	¥52,000	675	¥551,000	745	¥46,000	815	¥230,000	885	¥16,000	955	¥3,600	1025	¥4,700	1095	¥301,000
606	¥6,000	676	¥862,000	746	¥191,000	816	¥230,000	886	¥15,000	956	¥61,000	1026	¥6,000	1096	¥21,000
607	¥164,000	677	¥32,000	747	¥36,000	817	¥12,000	887	¥13,000	957	¥60,000	1027	¥10,000	1097	¥21,000
608	¥35,000	678	¥154,000	748	¥4,300	818	¥12,000	888	¥14,000	958	¥22,000	1028	¥13,000	1098	¥22,000
609	¥14,000	679	¥101,000	749	¥50,000	819	¥22,000	889	¥16,000	959	¥281,000	1029	¥13,000	1099	¥15,000
610	¥19,000	680	—	750	¥40,000	820	¥21,000	890	¥12,000	960	¥24,000	1030	¥351,000	1100	¥10,000
611	¥8,000	681	¥10,000	751	¥6,000	821	¥15,000	891	¥12,000	961	¥24,000	1031	¥52,000	1101	¥18,000
612	¥41,000	682	¥43,000	752	¥104,000	822	¥4,000	892	¥16,000	962	¥30,000	1032	¥7,000	1102	¥10,000
613	¥14,000	683	¥37,000	753	—	823	¥3,600	893	¥15,000	963	¥6,000	1033	¥6,000	1103	¥4,900
614	¥7,000	684	¥13,000	754	¥31,000	824	¥70,000	894	¥21,000	964	¥6,000	1034	¥4,600	1104	¥6,000
615	¥13,000	685	¥124,000	755	—	825	¥16,000	895	¥14,000	965	¥12,000	1035	¥9,000	1105	¥11,000
616	¥11,000	686	—	756	—	826	¥12,000	896	¥12,000	966	¥16,000	1036	¥7,000	1106	¥20,000
617	¥20,000	687	¥4,600	757	¥12,000	827	¥16,000	897	¥15,000	967	¥39,000	1037	¥9,000	1107	¥10,000
618	¥7,000	688	¥15,000	758	—	828	¥43,000	898	¥16,000	968	¥11,000	1038	¥8,000	1108	¥13,000
619	¥6,000	689	¥8,000	759	¥35,000	829	—	899	¥15,000	969	¥17,000	1039	¥9,000	1109	¥32,000
620	¥4,000	690	¥7,000	760	¥13,000	830	¥7,000	900	¥20,000	970	¥31,000	1040	¥3,600	1110	¥152,000
621	—	691	¥48,000	761	—	831	¥4,200	901	¥9,000	971	¥8,000	1041	—	1111	¥29,000
622	¥9,000	692	¥21,000	762	¥35,000	832	¥27,000	902	¥10,000	972	¥7,000	1042	¥6,000	1112	¥96,000
623	¥8,000	693	¥31,000	763	¥45,000	833	¥25,000	903	¥16,000	973	¥49,000	1043	¥7,000	1113	¥75,000
624	¥16,000	694	¥76,000	764	¥3,200	834	¥21,000	904	¥22,000	974	¥8,000	1044	¥4,300	1114	¥9,000
625	¥137,000	695	¥31,000	765	¥13,000	835	¥46,000	905	¥11,000	975	¥7,000	1045	¥16,000	1115	¥7,000
626	¥60,000	696	¥3,200	766	¥44,000	836	¥32,000	906	¥8,000	976	¥12,000	1046	¥19,000	1116	¥9,000
627	¥12,000	697	¥82,000	767	¥21,000	837	¥32,000	907	¥10,000	977	¥6,000	1047	¥11,000	1117	¥6,000
628	¥19,000	698	¥85,000	768	¥88,000	838	¥5,000	908	¥19,000	978	¥53,000	1048	¥8,000	1118	¥6,000
629	¥11,000	699	¥81,000	769	¥6,000	839	¥5,000	909	¥10,000	979	¥10,000	1049	¥9,000	1119	¥8,000
630	¥102,000	700	¥62,000	770	¥11,000	840	¥37,000	910	¥57,000	980	¥14,000	1050	¥3,000	1120	¥6,000
631	¥9,000	701	¥2,000	771	¥9,000	841	¥81,000	911	¥15,000	981	¥27,000	1051	¥28,000	1121	¥4,100
632	¥17,000	702	¥17,000	772	¥9,000	842	¥77,000	912	¥7,000	982	¥16,000	1052	¥28,000	1122	¥6,000
633	¥11,000	703	—	773	¥16,000	843	¥81,000	913	¥5,000	983	¥10,000	1053	¥28,000	1123	¥8,000
634	¥20,000	704	¥41,000	774	¥18,000	844	¥21,000	914	¥8,000	984	¥6,000	1054	¥13,000	1124	¥5,000
635	¥40,000	705	¥16,000	775	¥77,000	845	¥23,000	915	¥4,100	985	¥7,000	1055	¥8,000		
636	¥8,000	706	¥6,000	776	¥8,000	846	¥7,000	916	¥6,000	986	¥3,000	1056	¥10,000		
637	¥8,000	707	¥461,000	777	¥6,000	847	¥173,000	917	¥6,000	987	¥6,000	1057	¥40,000		
638	¥17,000	708	¥42,000	778	¥8,000	848	¥176,000	918	¥5,000	988	¥46,000	1058	¥41,000		

※LOT.198は出品取消となりました。何卒ご了承いただけますようお願い申し上げます。